SICK.COM



HOJA DE DATOS

IMA18-05BE1ZC0S

IMA
Sensores de proximidad inductivos

SICK Sensor Intelligence



Imagen aproximada

SENSORES DE PROXIMIDAD INDUCTIVOS

IMA18-05BE1ZC0S

INFORMACIÓN SOBRE PEDIDOS

Tipo	N.º de artículo
IMA18-05BE1ZC0S	1107332

Para otras versiones del dispositivo y accesorios, véase www.sick.com/IMA

DATOS TÉCNICOS DETALLADOS

CARACTERÍSTICAS

Ejecución	Métrico
Tamaño de rosca	M18 x 1
Diámetro	Ø 18 mm
Alcance de detección S_n	0 mm ... 5 mm
Instalación en metal	Enrasado
Tipo de conexión	Conector macho M12 de 4 polos
Función de salida	Analógica
Precisión de repetición	0,3 mm [1) 2) 3)]
Exactitud de repetición (T_A constante)	± 0,1 mm
Grado de protección	IP67 [4)]
Características especiales	Salida analógica
Elementos suministrados	Tuerca de fijación, latón, niquelado PTFE (2 x)

1) Según IEC 60947-5-2.

2) Ub = DC 20 V ... 30 V.

3) TA = 23 °C ± 5 °C.

4) Según EN 60529: 2000-09.

MECÁNICA/ELECTRÓNICA

Tensión de alimentación	15 V DC ... 30 V DC

1) De U_V.

2) Sin carga.

3) –3 dB con S_n = 2,5 mm.

4) QA1 con carga, QA2 sin carga.

5) QA1 sin carga, QA2 con carga: véase reducción de temperatura.

Ondulación	≤ 20 % [1]
Demora antes de disponibilidad	≤ 30 ms
Desviación de temperatura (de S_r)	≤ 10 %
Corriente en vacío	≤ 12 mA [2]
Resistencia máx. de carga en Q_{A1}	≥ 2 kΩ
Resistencia máx. de carga en Q_{A2}	400 Ω Ub = 15 V
Tensión de salida en Q_{A1}	s = 0 mm: 0 V –0/+0,6 V (23 °C) s = 2,5 mm: +5 V +/-0,6 V (23 °C) s = 5 mm: +10 V +/-0,6 V (23 °C)
Corriente de salida en Q_{A2}	s = 0 mm: 4 mA +/-0.8 mA (23 °C) s = 5 mm: 20 mA +/-0,8 mA (23 °C)
Tensión de salida	0 V ... 10 V
Corriente de salida	4 mA ... 20 mA
Ancho de banda	1.000 Hz [3]
Protección contra cortocircuitos	✓
Operación a temperatura ambiente	–25 °C ... +70 °C [4] [5]
Material de la carcasa	Latón, cromado
Material, superficie activa	Plástico
Longitud de caja	69 mm
Longitud de rosca utilizable	52 mm

[1] De U_V.

[2] Sin carga.

[3] –3 dB con S_n = 2,5 mm.

[4] QA1 con carga, QA2 sin carga.

[5] QA1 sin carga, QA2 con carga: véase reducción de temperatura.

CARACTERÍSTICAS TÉCNICAS DE SEGURIDAD

$MTTF_D$	1.149 años
DC_{avg}	0 %
TM (tiempo de uso)	20 años

INDICACIÓN DE MONTAJE

Observaciones	Véase el gráfico pertinente “Indicaciones de montaje”
B	18 mm
C	18 mm
D	15 mm
F	40 mm

CERTIFICADOS

EU declaration of conformity	✓
UK declaration of conformity	✓
ACMA declaration of conformity	✓
Moroccan declaration of conformity	✓
China RoHS	✓
China Compulsory Product Certification (CCC) exempt	✓

INDICACIÓN DE MONTAJE MONTAJE ENRASADO

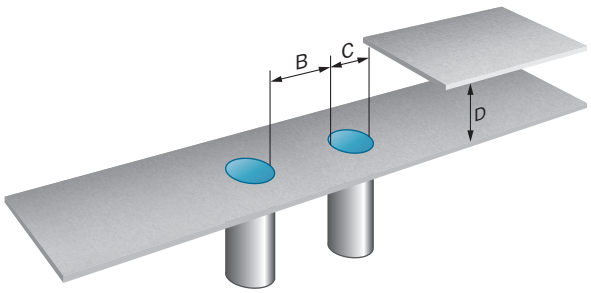

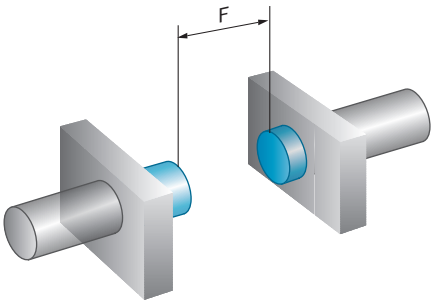

TIPO DE CONEXIÓN

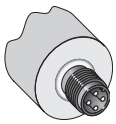

ESQUEMA DE CONEXIÓN CD-022

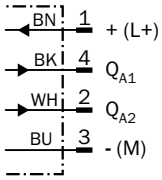

DISMINUCIÓN DE LA TEMPERATURA DISMINUCIÓN DE LA TEMPERATURA

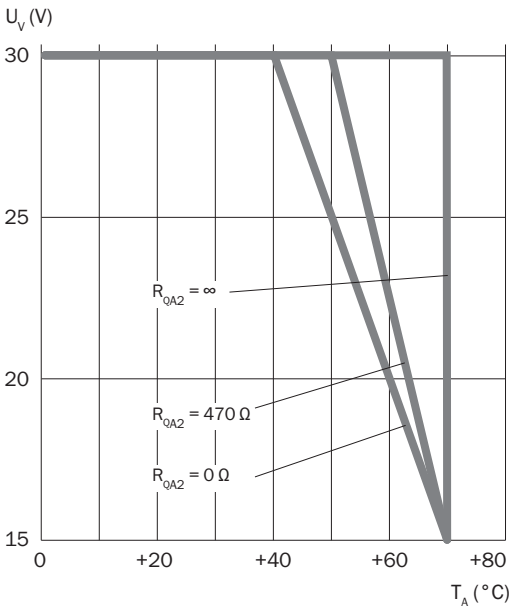

CURVA DE RESPUESTA TENSIÓN DE SALIDA

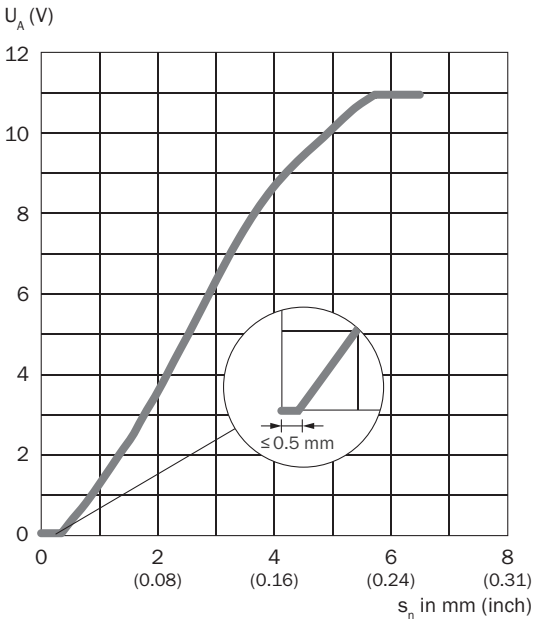

CURVA DE RESPUESTA CORRIENTE DE SALIDA

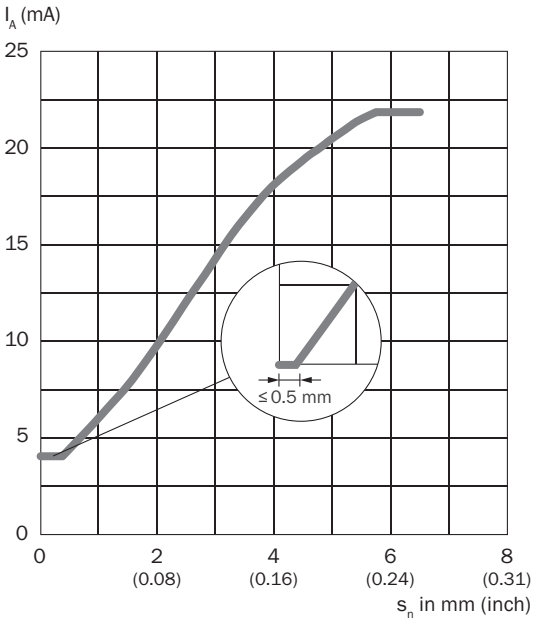

CURVA DE RESPUESTA FACTORES DE REDUCCIÓN

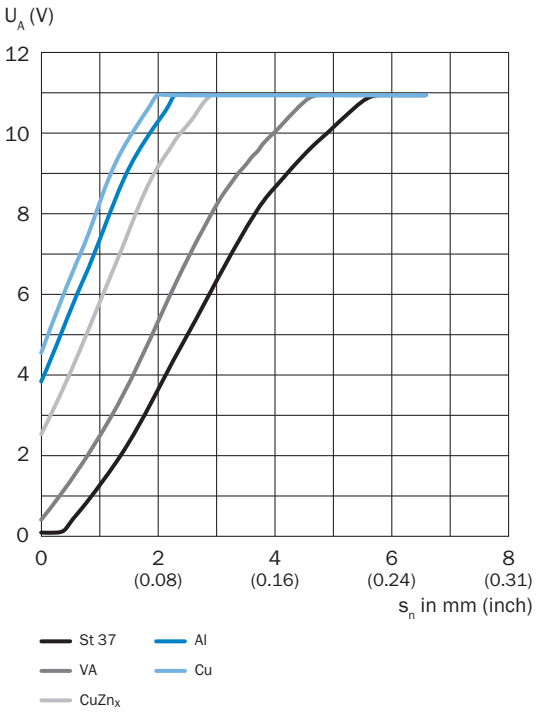

ESQUEMA DE DIMENSIONES IMA18 ESTÁNDAR, CONECTOR MACHO, ENRASADO

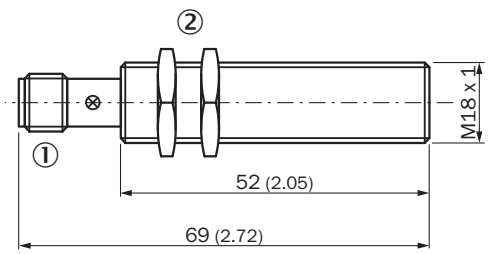

Medidas en mm
① Conexión
② Tuerca de fijación (2 x); SW 24, metal

Encontrará más información, así como los accesorios adecuados, ejemplos de aplicación y descargas, tales como modelos CAD dimensionales, instrucciones de uso y software, en www.sick.com/1107332

SICK AG
WALDKIRCH
GERMANY
SICK.COM

SICK EN RESUMEN

SICK es uno de los líderes tecnológicos mundiales en soluciones de sensores inteligentes y soluciones integradas en la automatización industrial. Nuestras tecnologías emplean estándares globales y hacen sus procesos industriales más eficientes y sostenibles, tanto en la logística como en la producción.

SICK combina la inteligencia sensórica con su sólido conocimiento del sector y servicios certificados de asesoramiento. Aportamos la base perfecta para unas soluciones de automatización escalables y personalizadas y ofrecemos valor añadido en toda la cadena de adquisición de valor. La estrecha colaboración que mantenemos con nuestros clientes es algo más que una promesa: unidos aumentamos la productividad, mejoramos la calidad, protegemos la salud y la seguridad y garantizamos un futuro sostenible. Todo ello con empatía y con confianza.

Con pasión y espíritu pionero, SICK lleva desde 1946 desarrollando innovaciones tecnológicas. Gracias a nuestra red mundial presente en unos 40 países SICK mantiene una presencia global que siempre está cerca de usted. La sede principal de la empresa se encuentra en Waldkirch, en las proximidades de Friburgo, Alemania. Gracias a nuestra comprensión de las necesidades tanto locales como globales, nuestros clientes se benefician de unas soluciones hechas a medida.

SICK
Sensor Intelligence