

DAX

Medição de velocidade e posição linear para aplicações industriais

SICK
Sensor Intelligence.

Vantagens

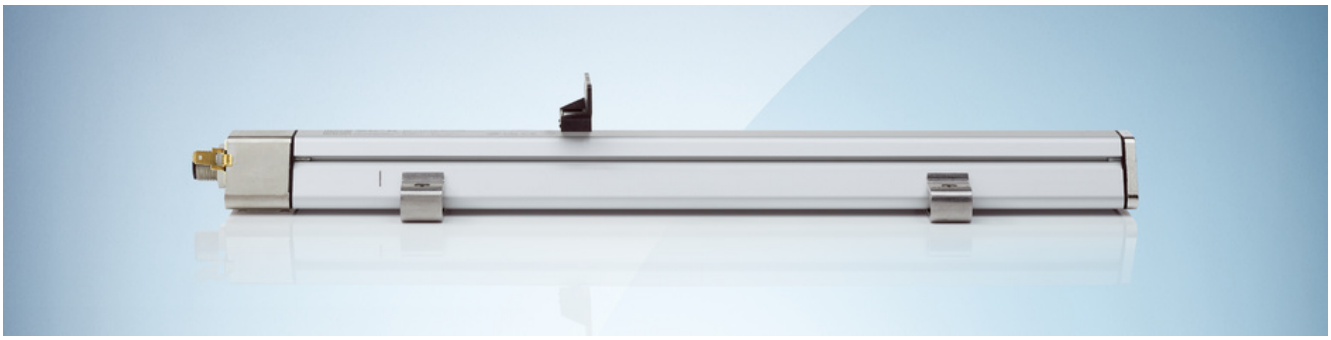

DAX Low Profile

Com sua forma construtiva plana, esta variante do encoder linear DAX cabe até mesmo em espaços de instalação muito reduzidos: a altura total do DAX Low Profile é de apenas 25 mm. Interfaces de comunicação comuns, por ex., analógica ou CANopen, facilitam ainda mais a integração rápida em diferentes ambientes.



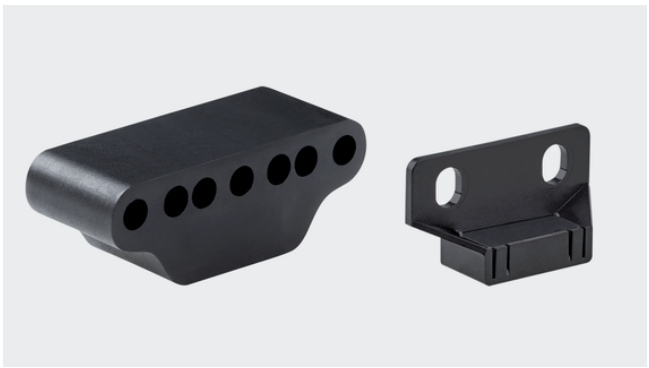

Dados técnicos

- Linearidade ≤ 0,03% F.S. (mínimo 90 µm)
- Faixa de medição 50 ... 2.500 mm (livremente selecionável em incrementos de 1 mm através do configurador)
- Grau de proteção IP65 / IP67
- Faixa de temperatura de operação –40 °C ... +85 °C
- Choque/Vibração: 100 g / 8 g

Ímãs de posição

Esta variante de encoder pode ser instalada na aplicação em combinação com um ímã de bloco. O ímã compensa tolerâncias de altura, facilitando assim o guiamento linear ao longo da faixa de medição.
A variante CANopen permite opcionalmente a configuração de um segundo ímã de posição.

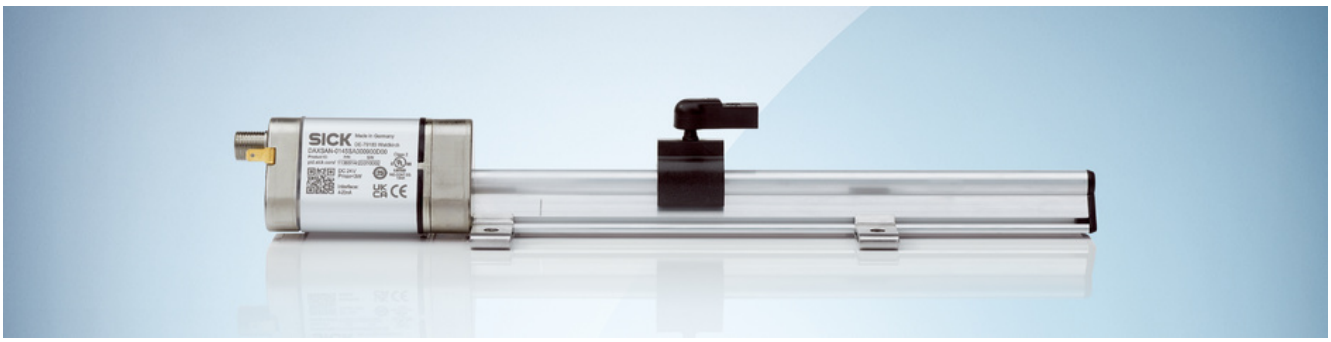

DAX Slider

Graças ao seu perfil de carrinho que economiza espaço, o DAX Slider permite a medição confiável da posição de um eixo de movimento em espaços de instalação reduzidos. Além disso, graças às diversas variantes com diferentes interfaces de comunicação e ímãs de posição, ele oferece versatilidade no uso.

O LED verde e o LED vermelho no cabeçote do sensor indicam o estado de operação atual.





-
- Faixa de medição 50 ... 2.500 mm (livremente selecionável em incrementos de 1 mm através do configurador)
- Grau de proteção IP65 / IP67
- Faixa de temperatura de operação –40 °C ... +85 °C
- Choque/Vibração: 100 g / 15 g

Ímãs de posição
O DAX Slider pode ser combinado com ímãs deslizantes e com os ímãs de posição livres, ímã em C e ímã de bloco. Os ímãs em C e ímãs de bloco são adequados para a compensação de tolerâncias de altura. Os ímãs deslizantes permitem parâmetros de desempenho elevados e uma montagem simples, graças à articulação esférica flexível.
A variante CANopen permite opcionalmente a configuração de um segundo ímã de posição.



DAX Threaded

Graças à forma da haste, a variante DAX Threaded é adequada para o uso em cilindros hidráulicos. Diferentes formatos de rosca, com e sem passo de rosca, permitem a integração fácil e rápida em vários cilindros hidráulicos industriais diferentes. Os LEDs verde e vermelho no cabeçote do sensor permitem visualizar os diferentes estados de operação. Isso possibilita um monitoramento confiável da condição do encoder linear.





Dados técnicos

- Linearidade de até ≤ 0,02% F.S. (mínimo 60 µm)
- Faixa de medição 50 ... 2.500 mm (livremente selecionável em incrementos de 1 mm através do configurador)
- Grau de proteção IP65 / IP67
- Faixa de temperatura de operação –40 °C ... +85 °C
- Choque/Vibração: 100 g / 15 g
- Roscas M18 x 1,5 e 3/4” disponíveis

Ímãs de posição
Diferentes ímãs de anel ou ímãs em C podem ser combinados com o DAX Threaded.



Com inúmeras funções de diagnóstico para mais eficiência e mais segurança

Fabricantes de máquinas, fabricantes de cilindros e operadores de instalações precisam de acesso a dados de sensores específicos, por ex., para obter informações atualizadas sobre os esforços de um cilindro ou de uma instalação. Graças às inúmeras funções de diagnóstico, os encoders lineares DAX podem detectar e avaliar dados de condição relevantes do sistema, como temperatura, tensão de alimentação, caminho de deslocamento e número de ciclos operacionais ou horas de operação. O CANopen permite a integração dos encoders em sistemas de manutenção e comandos inteligentes. Dessa maneira é possível determinar as causas de eventuais falhas de dispositivos e máquinas, além de reduzir os tempos de parada.



Visão geral dos dados técnicos

Comprimento de medição	0,05 m ... 2,5 m
Interface de comunicação	Analógico, CANopen (Depende do tipo)
Detalhe da interface de comunicação	Corrente elétrica / Tensão (Depende do tipo)
Resolução	10 µm ... 100 µm (Depende do tipo)
Tipo de conexão	Conector macho, M12, 5 pinos Conector macho, M12, 8 pinos

Descrição do produto

Os encoders lineares da família de produtos DAX® são adequados para determinar a posição absoluta de hastes de pistão em cilindros hidráulicos e movimentos lineares em instalações industriais. Graças ao uso da tecnologia magnetostrictiva, o encoder é completamente livre de desgaste e dispensa manutenção. As opções de configuração individuais garantem uma integração precisa em quase todas as aplicações. Devido à arquitetura flexível do sistema, o encoder linear DAX® permite propriedades como compatibilidade com versões anteriores com ímãs de posição específicos do fabricante. Outras funções inteligentes para monitoramento de condição permitem, por exemplo, manutenção preventiva e criam transparência sobre a condição atual da máquina. Isso minimiza o tempo de imobilização não planejado e aumenta a eficiência.

Em síntese

- Princípio de funcionamento magnetostrictivo
- Medição de posição absoluta
- Resolução: até 10 µm
- Comprimentos medidos: 50 a 2.500 mm
- Interfaces disponíveis: analógica e CANopen
- Arquitetura de sistema altamente flexível
- Funções de diagnóstico inteligentes e monitoramento de condição
- Versões de perfil e hidráulicas para diversas situações de instalação

Seu proveito

- Fácil integração em projetos de instalações novas e existentes graças à máxima flexibilidade do sistema, espaço de instalação mínimo necessário e adaptabilidade individual, como compatibilidade com versões anteriores com ímãs de posição específicos do fabricante
- Custos mínimos de manutenção graças ao princípio de medição livre de desgaste e que dispensa manutenção
- Pronto para uso imediato: medição absoluta sem ciclo de referência
- O monitoramento inteligente da condição permite a manutenção preventiva da máquina
- Operação à prova de falhas em áreas com uma alimentação de tensão propensa a flutuações graças a um alto nível de proteção integrada contra sobretensão e regulação de subtensão

Áreas de aplicação

- Máquinas de moldagem por injeção
- Prensas hidráulicas
- Máquinas de embalagem
- Energias renováveis, como usinas hidrelétricas, usinas eólicas e instalações fotovoltaicas
- Usinagem de metal e aço
- Produção e processamento de madeira
- Construção de máquinas
- Tecnologia médica

Informações do pedido

Outras versões do aparelho e acessórios ➜ www.sick.com/DAX

- **Construção:** DAX Low Profile
- **Interface de comunicação:** Analógico / Corrente elétrica
- **Saída de corrente:** 4 mA ... 20 mA
- **Tipo de conexão:** Conector macho, M12, 5 pinos
- **Faixa de medição:** 0 mm ... 50 mm
- **Tensão de alimentação:** 24 V DC (± 20%)
- **Área não utilizável (zona zero/zona de atenuação):** 55 mm / 63 mm
- **Tipo de ímã:** ímã de bloco

Sequência de sinais	Tipo	Nº de artigo
Sinal 1: ascendente, Sinal 2: descendente	DAXLAN-0050BA080000E00	1134502
	DAXLAN-0050BA0C0000E00	1135907
Crescente	DAXLAN-0050BA080000D00	1138995

- **Construção:** DAX Low Profile
- **Interface de comunicação:** Analógico / Corrente elétrica
- **Saída de corrente:** 4 mA ... 20 mA
- **Tipo de conexão:** Conector macho, M12, 5 pinos
- **Faixa de medição:** 0 mm ... 100 mm
- **Tensão de alimentação:** 24 V DC (± 20%)
- **Área não utilizável (zona zero/zona de atenuação):** 55 mm / 63 mm
- **Tipo de ímã:** ímã de bloco

Sequência de sinais	Tipo	Nº de artigo
Sinal 1: ascendente, Sinal 2: descendente	DAXLAN-0100BA080000E00	1134043
Crescente	DAXLAN-0100BA080000D00	1140180
	DAXLAN-0100BA480000D00	1150243

- **Construção:** DAX Low Profile
- **Interface de comunicação:** Analógico / Corrente elétrica
- **Saída de corrente:** 4 mA ... 20 mA
- **Tipo de conexão:** Conector macho, M12, 5 pinos
- **Faixa de medição:** 0 mm ... 200 mm
- **Tensão de alimentação:** 24 V DC (± 20%)
- **Área não utilizável (zona zero/zona de atenuação):** 55 mm / 63 mm
- **Tipo de ímã:** ímã de bloco

Sequência de sinais	Tipo	Nº de artigo
–	DAXLAN-0200BA0C0000D00	1130897
Sinal 1: ascendente, Sinal 2: descendente	DAXLAN-0200BA080000E00	1134933
	DAXLAN-0200BA0C0000E00	1132173
Crescente	DAXLAN-0200BA080000D00	1140181

- **Construção:** DAX Low Profile
- **Interface de comunicação:** Analógico / Corrente elétrica
- **Saída de corrente:** 4 mA ... 20 mA
- **Tipo de conexão:** Conector macho, M12, 5 pinos
- **Faixa de medição:** 0 mm ... 300 mm
- **Tensão de alimentação:** 24 V DC (± 20%)
- **Área não utilizável (zona zero/zona de atenuação):** 55 mm / 63 mm
- **Tipo de ímã:** ímã de bloco

Sequência de sinais	Tipo	Nº de artigo
–	DAXLAN-0300BA0C0000D00	1143634
Sinal 1: ascendente, Sinal 2: descendente	DAXLAN-0300BA0C0000E00	1132171
Crescente	DAXLAN-0300BA080000D00	1140183

- **Construção:** DAX Low Profile
- **Interface de comunicação:** Analógico / Corrente elétrica
- **Saída de corrente:** 4 mA ... 20 mA
- **Tipo de conexão:** Conector macho, M12, 5 pinos
- **Faixa de medição:** 0 mm ... 310 mm
- **Tensão de alimentação:** 24 V DC (± 20%)
- **Área não utilizável (zona zero/zona de atenuação):** 55 mm / 63 mm
- **Tipo de ímã:** ímã de bloco

Sequência de sinais	Tipo	Nº de artigo
–	DAXLAN-0310BA0C0000D00	1147664
Crescente	DAXLAN-0310BA4C0000D00	1150996

- **Construção:** DAX Low Profile
- **Interface de comunicação:** Analógico / Corrente elétrica
- **Saída de corrente:** 4 mA ... 20 mA
- **Tipo de conexão:** Conector macho, M12, 5 pinos
- **Faixa de medição:** 0 mm ... 350 mm

Tensão de alimentação	Sequência de sinais	Área não utilizável (zona zero/zona de atenuação)	Tipo de ímã	Tipo	Nº de artigo
24 V DC (± 20%)	Sinal 1: ascendente, Sinal 2: descendente	55 mm / 63 mm	Ímã de bloco	DAXLAN-0350BA0C0000E00	1133242

- **Construção:** DAX Low Profile
- **Interface de comunicação:** Analógico / Corrente elétrica
- **Saída de corrente:** 4 mA ... 20 mA
- **Tipo de conexão:** Conector macho, M12, 5 pinos
- **Faixa de medição:** 0 mm ... 400 mm
- **Tensão de alimentação:** 24 V DC (± 20%)
- **Área não utilizável (zona zero/zona de atenuação):** 55 mm / 63 mm
- **Tipo de ímã:** ímã de bloco

Sequência de sinais	Tipo	Nº de artigo
Sinal 1: ascendente, Sinal 2: descendente	DAXLAN-0400BA0C0000E00	1132172
Crescente	DAXLAN-0400BA080000D00	1140184

- **Construção:** DAX Low Profile
- **Interface de comunicação:** Analógico / Corrente elétrica
- **Saída de corrente:** 4 mA ... 20 mA
- **Tipo de conexão:** Conector macho, M12, 5 pinos
- **Faixa de medição:** 0 mm ... 450 mm

Tensão de alimentação	Sequência de sinais	Área não utilizável (zona zero/zona de atenuação)	Tipo de ímã	Tipo	Nº de artigo
24 V DC (± 20%)	Sinal 1: ascendente, Sinal 2: descendente	55 mm / 63 mm	Ímã de bloco	DAXLAN-0450BA0C0000E00	1132176

- **Construção:** DAX Low Profile
- **Interface de comunicação:** Analógico / Corrente elétrica
- **Saída de corrente:** 4 mA ... 20 mA
- **Tipo de conexão:** Conector macho, M12, 5 pinos
- **Faixa de medição:** 0 mm ... 500 mm
- **Tensão de alimentação:** 24 V DC (± 20%)
- **Área não utilizável (zona zero/zona de atenuação):** 55 mm / 63 mm
- **Tipo de ímã:** ímã de bloco

Sequência de sinais	Tipo	Nº de artigo
Sinal 1: ascendente, Sinal 2: descendente	DAXLAN-0500BA080000E00	1136028
Crescente	DAXLAN-0500BA080000D00	1137380

- **Construção:** DAX Low Profile
- **Interface de comunicação:** Analógico / Corrente elétrica
- **Saída de corrente:** 4 mA ... 20 mA
- **Tipo de conexão:** Conector macho, M12, 5 pinos
- **Faixa de medição:** 0 mm ... 600 mm
- **Tensão de alimentação:** 24 V DC (± 20%)
- **Área não utilizável (zona zero/zona de atenuação):** 55 mm / 63 mm
- **Tipo de ímã:** ímã de bloco

Sequência de sinais	Tipo	Nº de artigo
Sinal 1: ascendente, Sinal 2: descendente	DAXLAN-0600BA080000E00	1136301
	DAXLAN-0600BA0C0000E00	1131879
Crescente	DAXLAN-0600BA080000D00	1140186

- **Construção:** DAX Low Profile
- **Interface de comunicação:** Analógico / Corrente elétrica
- **Saída de corrente:** 4 mA ... 20 mA
- **Tipo de conexão:** Conector macho, M12, 5 pinos
- **Faixa de medição:** 0 mm ... 700 mm
- **Tensão de alimentação:** 24 V DC (± 20%)
- **Área não utilizável (zona zero/zona de atenuação):** 55 mm / 63 mm
- **Tipo de ímã:** ímã de bloco

Sequência de sinais	Tipo	Nº de artigo
Sinal 1: ascendente, Sinal 2: descendente	DAXLAN-0700BA080000E00	1136330
	DAXLAN-0700BA0C0000E00	1133122
Crescente	DAXLAN-0700BA080000D00	1140187

- **Construção:** DAX Low Profile
- **Interface de comunicação:** Analógico / Corrente elétrica
- **Saída de corrente:** 4 mA ... 20 mA
- **Tipo de conexão:** Conector macho, M12, 5 pinos
- **Faixa de medição:** 0 mm ... 750 mm

Tensão de alimentação	Sequência de sinais	Área não utilizável (zona zero/zona de atenuação)	Tipo de ímã	Tipo	Nº de artigo
24 V DC (± 20%)	Sinal 1: ascendente, Sinal 2: descendente	55 mm / 63 mm	Ímã de bloco	DAXLAN-0750BA0C0000E00	1132175

- **Construção:** DAX Low Profile
- **Interface de comunicação:** Analógico / Corrente elétrica
- **Saída de corrente:** 4 mA ... 20 mA
- **Tipo de conexão:** Conector macho, M12, 5 pinos
- **Faixa de medição:** 0 mm ... 800 mm
- **Tensão de alimentação:** 24 V DC (± 20%)
- **Área não utilizável (zona zero/zona de atenuação):** 55 mm / 63 mm
- **Tipo de ímã:** ímã de bloco

Sequência de sinais	Tipo	Nº de artigo
–	DAXLAN-0800BA0C0000D00	1147663
Sinal 1: ascendente, Sinal 2: descendente	DAXLAN-0800BA080000E00	1134324
Crescente	DAXLAN-0800BA080000D00	1140189

- **Construção:** DAX Low Profile
- **Interface de comunicação:** Analógico / Corrente elétrica
- **Saída de corrente:** 4 mA ... 20 mA
- **Tipo de conexão:** Conector macho, M12, 5 pinos
- **Faixa de medição:** 0 mm ... 900 mm
- **Tensão de alimentação:** 24 V DC (± 20%)
- **Área não utilizável (zona zero/zona de atenuação):** 55 mm / 63 mm
- **Tipo de ímã:** ímã de bloco

Sequência de sinais	Tipo	Nº de artigo
Sinal 1: ascendente, Sinal 2: descendente	DAXLAN-0900BA0C0000E00	1134963
Crescente	DAXLAN-0900BA080000D00	1140190

- **Construção:** DAX Low Profile
- **Interface de comunicação:** Analógico / Corrente elétrica
- **Saída de corrente:** 4 mA ... 20 mA
- **Tipo de conexão:** Conector macho, M12, 5 pinos
- **Faixa de medição:** 0 mm ... 1.000 mm
- **Tensão de alimentação:** 24 V DC (± 20%)
- **Área não utilizável (zona zero/zona de atenuação):** 55 mm / 63 mm
- **Tipo de ímã:** ímã de bloco

Sequência de sinais	Tipo	Nº de artigo
Sinal 1: ascendente, Sinal 2: descendente	DAXLAN-1000BA080000E00	1137134
	DAXLAN-1000BA0C0000E00	1133568
Crescente	DAXLAN-1000BA080000D00	1140191

- **Construção:** DAX Low Profile
- **Interface de comunicação:** Analógico / Corrente elétrica
- **Saída de corrente:** 4 mA ... 20 mA
- **Tipo de conexão:** Conector macho, M12, 5 pinos
- **Faixa de medição:** 0 mm ... 1.100 mm
- **Tensão de alimentação:** 24 V DC (± 20%)
- **Área não utilizável (zona zero/zona de atenuação):** 55 mm / 63 mm
- **Tipo de ímã:** ímã de bloco

Sequência de sinais	Tipo	Nº de artigo
Sinal 1: ascendente, Sinal 2: descendente	DAXLAN-1100BA0C0000E00	1150442
Crescente	DAXLAN-1100BA080000D00	1140588

- **Construção:** DAX Low Profile
- **Interface de comunicação:** Analógico / Corrente elétrica
- **Saída de corrente:** 4 mA ... 20 mA
- **Tipo de conexão:** Conector macho, M12, 5 pinos
- **Faixa de medição:** 0 mm ... 1.250 mm

Tensão de alimentação	Sequência de sinais	Área não utilizável (zona zero/zona de atenuação)	Tipo de ímã	Tipo	Nº de artigo
24 V DC (± 20%)	Sinal 1: ascendente, Sinal 2: descendente	55 mm / 63 mm	Ímã de bloco	DAXLAN-1250BA0C0000E00	1131257

- **Construção:** DAX Low Profile
- **Interface de comunicação:** Analógico / Corrente elétrica
- **Saída de corrente:** 4 mA ... 20 mA
- **Tipo de conexão:** Conector macho, M12, 5 pinos
- **Faixa de medição:** 0 mm ... 1.450 mm

Tensão de alimentação	Área não utilizável (zona zero/zona de atenuação)	Tipo de ímã	Tipo	Nº de artigo
24 V DC (± 20%)	55 mm / 63 mm	Ímã de bloco	DAXLAN-1450BA0C0000D00	1147667

- **Construção:** DAX Low Profile
- **Interface de comunicação:** Analógico / Corrente elétrica
- **Saída de corrente:** 4 mA ... 20 mA
- **Tipo de conexão:** Conector macho, M12, 5 pinos
- **Faixa de medição:** 0 mm ... 1.500 mm
- **Tensão de alimentação:** 24 V DC (± 20%)
- **Área não utilizável (zona zero/zona de atenuação):** 55 mm / 63 mm
- **Tipo de ímã:** ímã de bloco

Sequência de sinais	Tipo	Nº de artigo
Sinal 1: ascendente, Sinal 2: descendente	DAXLAN-1500BA0C0000E00	1134964
Crescente	DAXLAN-1500BA080000D00	1140736

- **Construção:** DAX Low Profile
- **Interface de comunicação:** Analógico / Corrente elétrica
- **Saída de corrente:** 4 mA ... 20 mA
- **Tipo de conexão:** Conector macho, M12, 5 pinos
- **Faixa de medição:** 0 mm ... 1.600 mm
- **Tensão de alimentação:** 24 V DC (± 20%)
- **Área não utilizável (zona zero/zona de atenuação):** 55 mm / 63 mm
- **Tipo de ímã:** ímã de bloco

Sequência de sinais	Tipo	Nº de artigo
Sinal 1: ascendente, Sinal 2: descendente	DAXLAN-1600BA0C0000E00	1132924
Crescente	DAXLAN-1600BA080000D00	1140738

- **Construção:** DAX Low Profile
- **Interface de comunicação:** Analógico / Corrente elétrica
- **Saída de corrente:** 4 mA ... 20 mA
- **Tipo de conexão:** Conector macho, M12, 5 pinos
- **Faixa de medição:** 0 mm ... 1.700 mm
- **Tensão de alimentação:** 24 V DC (± 20%)
- **Área não utilizável (zona zero/zona de atenuação):** 55 mm / 63 mm
- **Tipo de ímã:** ímã de bloco

Sequência de sinais	Tipo	Nº de artigo
–	DAXLAN-1700BA0C0000D00	1142180
Sinal 1: ascendente, Sinal 2: descendente	DAXLAN-1700BA0C0000E00	1133243
Crescente	DAXLAN-1700BA080000D00	1140739

- **Construção:** DAX Low Profile
- **Interface de comunicação:** Analógico / Corrente elétrica
- **Saída de corrente:** 4 mA ... 20 mA
- **Tipo de conexão:** Conector macho, M12, 5 pinos
- **Faixa de medição:** 0 mm ... 1.900 mm
- **Tensão de alimentação:** 24 V DC (± 20%)
- **Área não utilizável (zona zero/zona de atenuação):** 55 mm / 63 mm
- **Tipo de ímã:** ímã de bloco

Sequência de sinais	Tipo	Nº de artigo
Sinal 1: ascendente, Sinal 2: descendente	DAXLAN-1900BA0C0000E00	1132925
Crescente	DAXLAN-1900BA080000D00	1140741

- **Construção:** DAX Low Profile
- **Interface de comunicação:** Analógico / Corrente elétrica
- **Saída de corrente:** 4 mA ... 20 mA
- **Tipo de conexão:** Conector macho, M12, 5 pinos
- **Faixa de medição:** 0 mm ... 2.100 mm
- **Tensão de alimentação:** 24 V DC (± 20%)
- **Área não utilizável (zona zero/zona de atenuação):** 55 mm / 63 mm
- **Tipo de ímã:** ímã de bloco

Sequência de sinais	Tipo	Nº de artigo
–	DAXLAN-2100BA0C0000D00	1141761
Crescente	DAXLAN-2100BA4C0000D00	1150994

- **Construção:** DAX Low Profile
- **Interface de comunicação:** Analógico / Corrente elétrica
- **Saída de corrente:** 4 mA ... 20 mA
- **Tipo de conexão:** Conector macho, M12, 5 pinos
- **Faixa de medição:** 0 mm ... 2.200 mm
- **Tensão de alimentação:** 24 V DC (± 20%)
- **Área não utilizável (zona zero/zona de atenuação):** 55 mm / 63 mm
- **Tipo de ímã:** ímã de bloco

Sequência de sinais	Tipo	Nº de artigo
–	DAXLAN-2200BA0C0000D00	1140269
Sinal 1: ascendente, Sinal 2: descendente	DAXLAN-2200BA0C0000E00	1134965
Crescente	DAXLAN-2200BA080000D00	1143236

- **Construção:** DAX Low Profile
- **Interface de comunicação:** Analógico / Corrente elétrica
- **Saída de corrente:** 4 mA ... 20 mA
- **Tipo de conexão:** Conector macho, M12, 5 pinos
- **Faixa de medição:** 0 mm ... 2.300 mm
- **Tensão de alimentação:** 24 V DC (± 20%)
- **Área não utilizável (zona zero/zona de atenuação):** 55 mm / 63 mm
- **Tipo de ímã:** ímã de bloco

Sequência de sinais	Tipo	Nº de artigo
–	DAXLAN-2300BA0C0000D00	1147662
Crescente	DAXLAN-2300BA4C0000D00	1150993

- **Construção:** DAX Low Profile
- **Interface de comunicação:** Analógico / Corrente elétrica
- **Saída de corrente:** 4 mA ... 20 mA
- **Tipo de conexão:** Conector macho, M12, 5 pinos
- **Faixa de medição:** 0 mm ... 2.500 mm
- **Tensão de alimentação:** 24 V DC (± 20%)
- **Área não utilizável (zona zero/zona de atenuação):** 55 mm / 63 mm
- **Tipo de ímã:** ímã de bloco

Sequência de sinais	Tipo	Nº de artigo
–	DAXLAN-2500BA0C0000D00	1130902
Sinal 1: ascendente, Sinal 2: descendente	DAXLAN-2500BA0C0000E00	1132918
Crescente	DAXLAN-2500BA080000D00	1143244

- **Construção:** DAX Low Profile
- **Interface de comunicação:** Analógico / Corrente elétrica
- **Saída de corrente:** 4 mA ... 20 mA
- **Tipo de conexão:** Conector macho, M12, 8 pinos
- **Faixa de medição:** 0 mm ... 50 mm

Tensão de alimentação	Sequência de sinais	Área não utilizável (zona zero/zona de atenuação)	Tipo de ímã	Tipo	Nº de artigo
24 V DC (± 20%)	Sinal 1: ascendente, Sinal 2: descendente	55 mm / 63 mm	Ímã de bloco	DAXLAN-0050BA0C0000W01	1135667

- **Construção:** DAX Low Profile
- **Interface de comunicação:** Analógico / Corrente elétrica
- **Saída de corrente:** 4 mA ... 20 mA
- **Tipo de conexão:** Conector macho, M12, 8 pinos
- **Faixa de medição:** 0 mm ... 70 mm

Tensão de alimentação	Sequência de sinais	Área não utilizável (zona zero/zona de atenuação)	Tipo de ímã	Tipo	Nº de artigo
24 V DC (± 20%)	Sinal 1: ascendente, Sinal 2: descendente	55 mm / 63 mm	Ímã de bloco	DAXLAN-0070BA080000W01	1133843

- **Construção:** DAX Low Profile
- **Interface de comunicação:** Analógico / Corrente elétrica
- **Saída de corrente:** 4 mA ... 20 mA
- **Tipo de conexão:** Conector macho, M12, 8 pinos
- **Faixa de medição:** 0 mm ... 100 mm

Tensão de alimentação	Sequência de sinais	Área não utilizável (zona zero/zona de atenuação)	Tipo de ímã	Tipo	Nº de artigo
24 V DC (± 20%)	Sinal 1: ascendente, Sinal 2: descendente	55 mm / 63 mm	Ímã de bloco	DAXLAN-0100BA0C0000W01	1136500

- **Construção:** DAX Low Profile
- **Interface de comunicação:** Analógico / Corrente elétrica
- **Saída de corrente:** 4 mA ... 20 mA
- **Tipo de conexão:** Conector macho, M12, 8 pinos
- **Faixa de medição:** 0 mm ... 125 mm

Tensão de alimentação	Área não utilizável (zona zero/zona de atenuação)	Tipo de ímã	Tipo	Nº de artigo
24 V DC (± 20%)	55 mm / 63 mm	Ímã de bloco	DAXLAN-0125BA0C0000V01	1140945

- **Construção:** DAX Low Profile
- **Interface de comunicação:** Analógico / Corrente elétrica
- **Saída de corrente:** 4 mA ... 20 mA
- **Tipo de conexão:** Conector macho, M12, 8 pinos
- **Faixa de medição:** 0 mm ... 150 mm

Tensão de alimentação	Sequência de sinais	Área não utilizável (zona zero/zona de atenuação)	Tipo de ímã	Tipo	Nº de artigo
24 V DC (± 20%)	Sinal 1: ascendente, Sinal 2: descendente	55 mm / 63 mm	Ímã de bloco	DAXLAN-0150BA0C0000W01	1132932

- **Construção:** DAX Low Profile
- **Interface de comunicação:** Analógico / Corrente elétrica
- **Saída de corrente:** 4 mA ... 20 mA
- **Tipo de conexão:** Conector macho, M12, 8 pinos
- **Faixa de medição:** 0 mm ... 200 mm
- **Tensão de alimentação:** 24 V DC (± 20%)
- **Área não utilizável (zona zero/zona de atenuação):** 55 mm / 63 mm
- **Tipo de ímã:** ímã de bloco

Sequência de sinais	Tipo	Nº de artigo
Sinal 1: ascendente, Sinal 2: descendente	DAXLAN-0200BA080000W01	1133638
	DAXLAN-0200BA0C0000W01	1131790
Crescente	DAXLAN-0200BA080000V01	1137379

- **Construção:** DAX Low Profile
- **Interface de comunicação:** Analógico / Corrente elétrica
- **Saída de corrente:** 4 mA ... 20 mA
- **Tipo de conexão:** Conector macho, M12, 8 pinos
- **Faixa de medição:** 0 mm ... 220 mm

Tensão de alimentação	Área não utilizável (zona zero/zona de atenuação)	Tipo de ímã	Tipo	Nº de artigo
24 V DC (± 20%)	55 mm / 63 mm	Ímã de bloco	DAXLAN-0220BA0C0000V01	1142428

- **Construção:** DAX Low Profile
- **Interface de comunicação:** Analógico / Corrente elétrica
- **Saída de corrente:** 4 mA ... 20 mA
- **Tipo de conexão:** Conector macho, M12, 8 pinos
- **Faixa de medição:** 0 mm ... 225 mm

Tensão de alimentação	Área não utilizável (zona zero/zona de atenuação)	Tipo de ímã	Tipo	Nº de artigo
24 V DC (± 20%)	55 mm / 63 mm	Ímã de bloco	DAXLAN-0225BA0C0000V01	1136762

- **Construção:** DAX Low Profile
- **Interface de comunicação:** Analógico / Corrente elétrica
- **Saída de corrente:** 4 mA ... 20 mA
- **Tipo de conexão:** Conector macho, M12, 8 pinos
- **Faixa de medição:** 0 mm ... 250 mm

Tensão de alimentação	Área não utilizável (zona zero/zona de atenuação)	Tipo de ímã	Tipo	Nº de artigo
24 V DC (± 20%)	55 mm / 63 mm	Ímã de bloco	DAXLAN-0250BA0C0000V01	1144911

- **Construção:** DAX Low Profile
- **Interface de comunicação:** Analógico / Corrente elétrica
- **Saída de corrente:** 4 mA ... 20 mA
- **Tipo de conexão:** Conector macho, M12, 8 pinos
- **Faixa de medição:** 0 mm ... 300 mm

Tensão de alimentação	Sequência de sinais	Área não utilizável (zona zero/zona de atenuação)	Tipo de ímã	Tipo	Nº de artigo
24 V DC (± 20%)	Sinal 1: ascendente, Sinal 2: descendente	55 mm / 63 mm	Ímã de bloco	DAXLAN-0300BA080000W01	1133514

- **Construção:** DAX Low Profile
- **Interface de comunicação:** Analógico / Corrente elétrica
- **Saída de corrente:** 4 mA ... 20 mA
- **Tipo de conexão:** Conector macho, M12, 8 pinos
- **Faixa de medição:** 0 mm ... 310 mm

Tensão de alimentação	Área não utilizável (zona zero/zona de atenuação)	Tipo de ímã	Tipo	Nº de artigo
24 V DC (± 20%)	55 mm / 63 mm	Ímã de bloco	DAXLAN-0310BA0C0000V01	1140946

- **Construção:** DAX Low Profile
- **Interface de comunicação:** Analógico / Corrente elétrica
- **Saída de corrente:** 4 mA ... 20 mA
- **Tipo de conexão:** Conector macho, M12, 8 pinos
- **Faixa de medição:** 0 mm ... 350 mm

Tensão de alimentação	Área não utilizável (zona zero/zona de atenuação)	Tipo de ímã	Tipo	Nº de artigo
24 V DC (± 20%)	55 mm / 63 mm	Ímã de bloco	DAXLAN-0350BA0C0000V01	1140958

- **Construção:** DAX Low Profile
- **Interface de comunicação:** Analógico / Corrente elétrica
- **Saída de corrente:** 4 mA ... 20 mA
- **Tipo de conexão:** Conector macho, M12, 8 pinos
- **Faixa de medição:** 0 mm ... 400 mm
- **Tensão de alimentação:** 24 V DC (± 20%)
- **Área não utilizável (zona zero/zona de atenuação):** 55 mm / 63 mm
- **Tipo de ímã:** ímã de bloco

Sequência de sinais	Tipo	Nº de artigo
–	DAXLAN-0400BA0C0000V01	1140947
Sinal 1: ascendente, Sinal 2: descendente	DAXLAN-0400BA080000W01	1133515

- **Construção:** DAX Low Profile
- **Interface de comunicação:** Analógico / Corrente elétrica
- **Saída de corrente:** 4 mA ... 20 mA
- **Tipo de conexão:** Conector macho, M12, 8 pinos
- **Faixa de medição:** 0 mm ... 450 mm
- **Tensão de alimentação:** 24 V DC (± 20%)
- **Área não utilizável (zona zero/zona de atenuação):** 55 mm / 63 mm
- **Tipo de ímã:** ímã de bloco

Sequência de sinais	Tipo	Nº de artigo
–	DAXLAN-0450BA0C0000V01	1140907
Sinal 1: ascendente, Sinal 2: descendente	DAXLAN-0450BA080000W01	1134109
	DAXLAN-0450BA0C0000W01	1131912

- **Construção:** DAX Low Profile
- **Interface de comunicação:** Analógico / Corrente elétrica
- **Saída de corrente:** 4 mA ... 20 mA
- **Tipo de conexão:** Conector macho, M12, 8 pinos
- **Faixa de medição:** 0 mm ... 500 mm
- **Tensão de alimentação:** 24 V DC (± 20%)
- **Sequência de sinais:** Sinal 1: ascendente, Sinal 2: descendente
- **Área não utilizável (zona zero/zona de atenuação):** 55 mm / 63 mm
- **Tipo de ímã:** ímã de bloco

Tipo	Nº de artigo
DAXLAN-0500BA080000W01	1133516
DAXLAN-0500BA0C0000W01	1134138

- **Construção:** DAX Low Profile
- **Interface de comunicação:** Analógico / Corrente elétrica
- **Saída de corrente:** 4 mA ... 20 mA
- **Tipo de conexão:** Conector macho, M12, 8 pinos
- **Faixa de medição:** 0 mm ... 525 mm

Tensão de alimentação	Área não utilizável (zona zero/zona de atenuação)	Tipo de ímã	Tipo	Nº de artigo
24 V DC (± 20%)	55 mm / 63 mm	Ímã de bloco	DAXLAN-0525BA0C0000V01	1140948

- **Construção:** DAX Low Profile
- **Interface de comunicação:** Analógico / Corrente elétrica
- **Saída de corrente:** 4 mA ... 20 mA
- **Tipo de conexão:** Conector macho, M12, 8 pinos
- **Faixa de medição:** 0 mm ... 550 mm

Tensão de alimentação	Sequência de sinais	Área não utilizável (zona zero/zona de atenuação)	Tipo de ímã	Tipo	Nº de artigo
24 V DC (± 20%)	Sinal 1: ascendente, Sinal 2: descendente	55 mm / 63 mm	Ímã de bloco	DAXLAN-0550BA080000W01	1143000

- **Construção:** DAX Low Profile
- **Interface de comunicação:** Analógico / Corrente elétrica
- **Saída de corrente:** 4 mA ... 20 mA
- **Tipo de conexão:** Conector macho, M12, 8 pinos
- **Faixa de medição:** 0 mm ... 600 mm
- **Tensão de alimentação:** 24 V DC (± 20%)
- **Área não utilizável (zona zero/zona de atenuação):** 55 mm / 63 mm
- **Tipo de ímã:** ímã de bloco

Sequência de sinais	Tipo	Nº de artigo
–	DAXLAN-0600BA0C0000V01	1130893
Sinal 1: ascendente, Sinal 2: descendente	DAXLAN-0600BA080000W01	1133517
	DAXLAN-0600BA0C0000W01	1150443

- **Construção:** DAX Low Profile
- **Interface de comunicação:** Analógico / Corrente elétrica
- **Saída de corrente:** 4 mA ... 20 mA
- **Tipo de conexão:** Conector macho, M12, 8 pinos
- **Faixa de medição:** 0 mm ... 650 mm

Tensão de alimentação	Área não utilizável (zona zero/zona de atenuação)	Tipo de ímã	Tipo	Nº de artigo
24 V DC (± 20%)	55 mm / 63 mm	Ímã de bloco	DAXLAN-0650BA0C0000V01	1147658

- **Construção:** DAX Low Profile
- **Interface de comunicação:** Analógico / Corrente elétrica
- **Saída de corrente:** 4 mA ... 20 mA
- **Tipo de conexão:** Conector macho, M12, 8 pinos
- **Faixa de medição:** 0 mm ... 700 mm
- **Tensão de alimentação:** 24 V DC (± 20%)
- **Área não utilizável (zona zero/zona de atenuação):** 55 mm / 63 mm
- **Tipo de ímã:** ímã de bloco

Sequência de sinais	Tipo	Nº de artigo
–	DAXLAN-0700BA0C0000V01	1140970
Sinal 1: ascendente, Sinal 2: descendente	DAXLAN-0700BA080000W01	1133518
	DAXLAN-0700BA0C0000W01	1135668

- **Construção:** DAX Low Profile
- **Interface de comunicação:** Analógico / Corrente elétrica
- **Saída de corrente:** 4 mA ... 20 mA
- **Tipo de conexão:** Conector macho, M12, 8 pinos
- **Faixa de medição:** 0 mm ... 750 mm

Tensão de alimentação	Sequência de sinais	Área não utilizável (zona zero/zona de atenuação)	Tipo de ímã	Tipo	Nº de artigo
24 V DC (± 20%)	Sinal 1: ascendente, Sinal 2: descendente	55 mm / 63 mm	Ímã de bloco	DAXLAN-0750BA0C0000W01	1131910

- **Construção:** DAX Low Profile
- **Interface de comunicação:** Analógico / Corrente elétrica
- **Saída de corrente:** 4 mA ... 20 mA
- **Tipo de conexão:** Conector macho, M12, 8 pinos
- **Faixa de medição:** 0 mm ... 762 mm

Tensão de alimentação	Sequência de sinais	Área não utilizável (zona zero/zona de atenuação)	Tipo de ímã	Tipo	Nº de artigo
24 V DC (± 20%)	Sinal 1: ascendente, Sinal 2: descendente	55 mm / 63 mm	Ímã de bloco	DAXLAN-0762BA0C0000W01	1132933

- **Construção:** DAX Low Profile
- **Interface de comunicação:** Analógico / Corrente elétrica
- **Saída de corrente:** 4 mA ... 20 mA
- **Tipo de conexão:** Conector macho, M12, 8 pinos
- **Faixa de medição:** 0 mm ... 800 mm
- **Tensão de alimentação:** 24 V DC (± 20%)
- **Área não utilizável (zona zero/zona de atenuação):** 55 mm / 63 mm
- **Tipo de ímã:** ímã de bloco

Sequência de sinais	Tipo	Nº de artigo
–	DAXLAN-0800BA0C0000V01	1140955
Sinal 1: ascendente, Sinal 2: descendente	DAXLAN-0800BA080000W01	1133519

- **Construção:** DAX Low Profile
- **Interface de comunicação:** Analógico / Corrente elétrica
- **Saída de corrente:** 4 mA ... 20 mA
- **Tipo de conexão:** Conector macho, M12, 8 pinos
- **Faixa de medição:** 0 mm ... 900 mm

Tensão de alimentação	Sequência de sinais	Área não utilizável (zona zero/zona de atenuação)	Tipo de ímã	Tipo	Nº de artigo
24 V DC (± 20%)	Sinal 1: ascendente, Sinal 2: descendente	55 mm / 63 mm	Ímã de bloco	DAXLAN-0900BA080000W01	1133520

- **Construção:** DAX Low Profile
- **Interface de comunicação:** Analógico / Corrente elétrica
- **Saída de corrente:** 4 mA ... 20 mA
- **Tipo de conexão:** Conector macho, M12, 8 pinos
- **Faixa de medição:** 0 mm ... 1.000 mm
- **Tensão de alimentação:** 24 V DC (± 20%)
- **Área não utilizável (zona zero/zona de atenuação):** 55 mm / 63 mm
- **Tipo de ímã:** ímã de bloco

Sequência de sinais	Tipo	Nº de artigo
–	DAXLAN-1000BA0C0000V01	1148038
Sinal 1: ascendente, Sinal 2: descendente	DAXLAN-1000BA080000W01	1133521
	DAXLAN-1000BA0C0000W01	1133570

- **Construção:** DAX Low Profile
- **Interface de comunicação:** Analógico / Corrente elétrica
- **Saída de corrente:** 4 mA ... 20 mA
- **Tipo de conexão:** Conector macho, M12, 8 pinos
- **Faixa de medição:** 0 mm ... 1.100 mm
- **Tensão de alimentação:** 24 V DC (± 20%)
- **Sequência de sinais:** Sinal 1: ascendente, Sinal 2: descendente
- **Área não utilizável (zona zero/zona de atenuação):** 55 mm / 63 mm
- **Tipo de ímã:** ímã de bloco

Tipo	Nº de artigo
DAXLAN-1100BA080000W01	1134009
DAXLAN-1100BA0C0000W01	1132728

- **Construção:** DAX Low Profile
- **Interface de comunicação:** Analógico / Corrente elétrica
- **Saída de corrente:** 4 mA ... 20 mA
- **Tipo de conexão:** Conector macho, M12, 8 pinos
- **Faixa de medição:** 0 mm ... 1.200 mm

Tensão de alimentação	Sequência de sinais	Área não utilizável (zona zero/zona de atenuação)	Tipo de ímã	Tipo	Nº de artigo
24 V DC (± 20%)	Sinal 1: ascendente, Sinal 2: descendente	55 mm / 63 mm	Ímã de bloco	DAXLAN-1200BA0C0000W01	1134545

- **Construção:** DAX Low Profile
- **Interface de comunicação:** Analógico / Corrente elétrica
- **Saída de corrente:** 4 mA ... 20 mA
- **Tipo de conexão:** Conector macho, M12, 8 pinos
- **Faixa de medição:** 0 mm ... 1.220 mm

Tensão de alimentação	Sequência de sinais	Área não utilizável (zona zero/zona de atenuação)	Tipo de ímã	Tipo	Nº de artigo
24 V DC (± 20%)	Sinal 1: ascendente, Sinal 2: descendente	55 mm / 63 mm	Ímã de bloco	DAXLAN-1220BA0C0000W01	1134728

- **Construção:** DAX Low Profile
- **Interface de comunicação:** Analógico / Corrente elétrica
- **Saída de corrente:** 4 mA ... 20 mA
- **Tipo de conexão:** Conector macho, M12, 8 pinos
- **Faixa de medição:** 0 mm ... 1.450 mm

Tensão de alimentação	Área não utilizável (zona zero/zona de atenuação)	Tipo de ímã	Tipo	Nº de artigo
24 V DC (± 20%)	55 mm / 63 mm	Ímã de bloco	DAXLAN-1450BA0C0000V01	1147659

- **Construção:** DAX Low Profile
- **Interface de comunicação:** Analógico / Corrente elétrica
- **Saída de corrente:** 4 mA ... 20 mA
- **Tipo de conexão:** Conector macho, M12, 8 pinos
- **Faixa de medição:** 0 mm ... 1.500 mm

Tensão de alimentação	Área não utilizável (zona zero/zona de atenuação)	Tipo de ímã	Tipo	Nº de artigo
24 V DC (± 20%)	55 mm / 63 mm	Ímã de bloco	DAXLAN-1500BA0C0000V01	1140964

- **Construção:** DAX Low Profile
- **Interface de comunicação:** Analógico / Corrente elétrica
- **Saída de corrente:** 4 mA ... 20 mA
- **Tipo de conexão:** Conector macho, M12, 8 pinos
- **Faixa de medição:** 0 mm ... 1.600 mm

Tensão de alimentação	Sequência de sinais	Área não utilizável (zona zero/zona de atenuação)	Tipo de ímã	Tipo	Nº de artigo
24 V DC (± 20%)	Sinal 1: ascendente, Sinal 2: descendente	55 mm / 63 mm	Ímã de bloco	DAXLAN-1600BA0C0000W01	1132592

- **Construção:** DAX Low Profile
- **Interface de comunicação:** Analógico / Corrente elétrica
- **Saída de corrente:** 4 mA ... 20 mA
- **Tipo de conexão:** Conector macho, M12, 8 pinos
- **Faixa de medição:** 0 mm ... 1.800 mm

Tensão de alimentação	Sequência de sinais	Área não utilizável (zona zero/zona de atenuação)	Tipo de ímã	Tipo	Nº de artigo
24 V DC (± 20%)	Sinal 1: ascendente, Sinal 2: descendente	55 mm / 63 mm	Ímã de bloco	DAXLAN-1800BA0C0000W01	1133202

- **Construção:** DAX Low Profile
- **Interface de comunicação:** Analógico / Corrente elétrica
- **Saída de corrente:** 4 mA ... 20 mA
- **Tipo de conexão:** Conector macho, M12, 8 pinos
- **Faixa de medição:** 0 mm ... 1.850 mm

Tensão de alimentação	Área não utilizável (zona zero/zona de atenuação)	Tipo de ímã	Tipo	Nº de artigo
24 V DC (± 20%)	55 mm / 63 mm	Ímã de bloco	DAXLAN-1850BA0C0000V01	1140956

- **Construção:** DAX Low Profile
- **Interface de comunicação:** Analógico / Corrente elétrica
- **Saída de corrente:** 4 mA ... 20 mA
- **Tipo de conexão:** Conector macho, M12, 8 pinos
- **Faixa de medição:** 0 mm ... 1.900 mm

Tensão de alimentação	Área não utilizável (zona zero/zona de atenuação)	Tipo de ímã	Tipo	Nº de artigo
24 V DC (± 20%)	55 mm / 63 mm	Ímã de bloco	DAXLAN-1900BA0C0000V01	1140957

- **Construção:** DAX Low Profile
- **Interface de comunicação:** Analógico / Corrente elétrica
- **Saída de corrente:** 4 mA ... 20 mA
- **Tipo de conexão:** Conector macho, M12, 8 pinos
- **Faixa de medição:** 0 mm ... 2.000 mm
- **Tensão de alimentação:** 24 V DC (± 20%)
- **Área não utilizável (zona zero/zona de atenuação):** 55 mm / 63 mm
- **Tipo de ímã:** ímã de bloco

Sequência de sinais	Tipo	Nº de artigo
–	DAXLAN-2000BA0C0000V01	1140966
Sinal 1: ascendente, Sinal 2: descendente	DAXLAN-2000BA0C0000W01	1134288

- **Construção:** DAX Low Profile
- **Interface de comunicação:** Analógico / Corrente elétrica
- **Saída de corrente:** 4 mA ... 20 mA
- **Tipo de conexão:** Conector macho, M12, 8 pinos
- **Faixa de medição:** 0 mm ... 2.032 mm

Tensão de alimentação	Sequência de sinais	Área não utilizável (zona zero/zona de atenuação)	Tipo de ímã	Tipo	Nº de artigo
24 V DC (± 20%)	Sinal 1: ascendente, Sinal 2: descendente	55 mm / 63 mm	Ímã de bloco	DAXLAN-2032BA0C0000W01	1134546

- **Construção:** DAX Low Profile
- **Interface de comunicação:** Analógico / Corrente elétrica
- **Saída de corrente:** 4 mA ... 20 mA
- **Tipo de conexão:** Conector macho, M12, 8 pinos
- **Faixa de medição:** 0 mm ... 2.050 mm

Tensão de alimentação	Sequência de sinais	Área não utilizável (zona zero/zona de atenuação)	Tipo de ímã	Tipo	Nº de artigo
24 V DC (± 20%)	Sinal 1: ascendente, Sinal 2: descendente	55 mm / 63 mm	Ímã de bloco	DAXLAN-2050BA0C0000W01	1135797

- **Construção:** DAX Low Profile
- **Interface de comunicação:** Analógico / Corrente elétrica
- **Saída de corrente:** 4 mA ... 20 mA
- **Tipo de conexão:** Conector macho, M12, 8 pinos
- **Faixa de medição:** 0 mm ... 2.100 mm
- **Tensão de alimentação:** 24 V DC (± 20%)
- **Área não utilizável (zona zero/zona de atenuação):** 55 mm / 63 mm
- **Tipo de ímã:** ímã de bloco

Sequência de sinais	Tipo	Nº de artigo
–	DAXLAN-2100BA0C0000V01	1140967
Sinal 1: ascendente, Sinal 2: descendente	DAXLAN-2100BA0C0000W01	1133097

- **Construção:** DAX Low Profile
- **Interface de comunicação:** Analógico / Corrente elétrica
- **Saída de corrente:** 4 mA ... 20 mA
- **Tipo de conexão:** Conector macho, M12, 8 pinos
- **Faixa de medição:** 0 mm ... 2.286 mm

Tensão de alimentação	Sequência de sinais	Área não utilizável (zona zero/zona de atenuação)	Tipo de ímã	Tipo	Nº de artigo
24 V DC (± 20%)	Sinal 1: ascendente, Sinal 2: descendente	55 mm / 63 mm	Ímã de bloco	DAXLAN-2286BA0C0000W01	1134547

- **Construção:** DAX Low Profile
- **Interface de comunicação:** Analógico / Corrente elétrica
- **Saída de corrente:** 4 mA ... 20 mA
- **Tipo de conexão:** Conector macho, M12, 8 pinos
- **Faixa de medição:** 0 mm ... 2.300 mm

Tensão de alimentação	Área não utilizável (zona zero/zona de atenuação)	Tipo de ímã	Tipo	Nº de artigo
24 V DC (± 20%)	55 mm / 63 mm	Ímã de bloco	DAXLAN-2300BA0C0000V01	1140969

- **Construção:** DAX Low Profile
- **Interface de comunicação:** Analógico / Corrente elétrica
- **Saída de corrente:** 4 mA ... 20 mA
- **Tipo de conexão:** Conector macho, M12, 8 pinos
- **Faixa de medição:** 0 mm ... 2.500 mm

Tensão de alimentação	Área não utilizável (zona zero/zona de atenuação)	Tipo de ímã	Tipo	Nº de artigo
24 V DC (± 20%)	55 mm / 63 mm	Ímã de bloco	DAXLAN-2500BA0C0000V01	1144910

- **Construção:** DAX Low Profile
- **Interface de comunicação:** Analógico / Corrente elétrica
- **Saída de corrente:** 4 mA ... 20 mA
- **Tipo de conexão:** Conector macho, M12, 5 pinos
- **Faixa de medição:** 0 mm ... 60 mm

Tensão de alimentação	Sequência de sinais	Área não utilizável (zona zero/zona de atenuação)	Tipo de ímã	Tipo	Nº de artigo
24 V DC (± 20%)	Crescente	55 mm / 63 mm	Ímã de bloco	DAXLAN-0060BA080000D00	1140193

- **Construção:** DAX Low Profile
- **Interface de comunicação:** Analógico / Corrente elétrica
- **Saída de corrente:** 4 mA ... 20 mA
- **Tipo de conexão:** Conector macho, M12, 5 pinos
- **Faixa de medição:** 0 mm ... 120 mm

Tensão de alimentação	Sequência de sinais	Área não utilizável (zona zero/zona de atenuação)	Tipo de ímã	Tipo	Nº de artigo
24 V DC (± 20%)	Crescente	55 mm / 63 mm	Ímã de bloco	DAXLAN-0120BA080000D00	1140512

- **Construção:** DAX Low Profile
- **Interface de comunicação:** Analógico / Corrente elétrica
- **Saída de corrente:** 4 mA ... 20 mA
- **Tipo de conexão:** Conector macho, M12, 5 pinos
- **Faixa de medição:** 0 mm ... 150 mm

Tensão de alimentação	Sequência de sinais	Área não utilizável (zona zero/zona de atenuação)	Tipo de ímã	Tipo	Nº de artigo
24 V DC (± 20%)	Crescente	55 mm / 63 mm	Ímã de bloco	DAXLAN-0150BA080000D00	1149621

- **Construção:** DAX Low Profile
- **Interface de comunicação:** Analógico / Corrente elétrica
- **Saída de corrente:** 4 mA ... 20 mA
- **Tipo de conexão:** Conector macho, M12, 5 pinos
- **Faixa de medição:** 0 mm ... 175 mm

Tensão de alimentação	Sequência de sinais	Área não utilizável (zona zero/zona de atenuação)	Tipo de ímã	Tipo	Nº de artigo
24 V DC (± 20%)	Crescente	55 mm / 63 mm	Ímã de bloco	DAXLAN-0175BA080000D00	1137377

- **Construção:** DAX Low Profile
- **Interface de comunicação:** Analógico / Corrente elétrica
- **Saída de corrente:** 4 mA ... 20 mA
- **Tipo de conexão:** Conector macho, M12, 5 pinos
- **Faixa de medição:** 0 mm ... 210 mm

Tensão de alimentação	Sequência de sinais	Área não utilizável (zona zero/zona de atenuação)	Tipo de ímã	Tipo	Nº de artigo
24 V DC (± 20%)	Crescente	55 mm / 63 mm	Ímã de bloco	DAXLAN-0210BA080000D00	1136515

- **Construção:** DAX Low Profile
- **Interface de comunicação:** Analógico / Corrente elétrica
- **Saída de corrente:** 4 mA ... 20 mA
- **Tipo de conexão:** Conector macho, M12, 5 pinos
- **Faixa de medição:** 0 mm ... 250 mm

Tensão de alimentação	Sequência de sinais	Área não utilizável (zona zero/zona de atenuação)	Tipo de ímã	Tipo	Nº de artigo
24 V DC (± 20%)	Crescente	55 mm / 63 mm	Ímã de bloco	DAXLAN-0250BA080000D00	1137378

- **Construção:** DAX Low Profile
- **Interface de comunicação:** Analógico / Corrente elétrica
- **Saída de corrente:** 4 mA ... 20 mA
- **Tipo de conexão:** Conector macho, M12, 5 pinos
- **Faixa de medição:** 0 mm ... 270 mm

Tensão de alimentação	Sequência de sinais	Área não utilizável (zona zero/zona de atenuação)	Tipo de ímã	Tipo	Nº de artigo
24 V DC (± 20%)	Crescente	55 mm / 63 mm	Ímã de bloco	DAXLAN-0270BA080000D00	1140192

- **Construção:** DAX Low Profile
- **Interface de comunicação:** Analógico / Corrente elétrica
- **Saída de corrente:** 4 mA ... 20 mA
- **Tipo de conexão:** Conector macho, M12, 5 pinos
- **Faixa de medição:** 0 mm ... 330 mm

Tensão de alimentação	Sequência de sinais	Área não utilizável (zona zero/zona de atenuação)	Tipo de ímã	Tipo	Nº de artigo
24 V DC (± 20%)	Crescente	55 mm / 63 mm	Ímã de bloco	DAXLAN-0330BA080000D00	1150879

- **Construção:** DAX Low Profile
- **Interface de comunicação:** Analógico / Corrente elétrica
- **Saída de corrente:** 4 mA ... 20 mA
- **Tipo de conexão:** Conector macho, M12, 5 pinos
- **Faixa de medição:** 0 mm ... 370 mm

Tensão de alimentação	Sequência de sinais	Área não utilizável (zona zero/zona de atenuação)	Tipo de ímã	Tipo	Nº de artigo
24 V DC (± 20%)	Crescente	55 mm / 63 mm	Ímã de bloco	DAXLAN-0370BA080000D00	1150319

- **Construção:** DAX Low Profile
- **Interface de comunicação:** Analógico / Corrente elétrica
- **Saída de corrente:** 4 mA ... 20 mA
- **Tipo de conexão:** Conector macho, M12, 5 pinos
- **Faixa de medição:** 0 mm ... 550 mm

Tensão de alimentação	Sequência de sinais	Área não utilizável (zona zero/zona de atenuação)	Tipo de ímã	Tipo	Nº de artigo
24 V DC (± 20%)	Crescente	55 mm / 63 mm	Ímã de bloco	DAXLAN-0550BA080000D00	1143239

- **Construção:** DAX Low Profile
- **Interface de comunicação:** Analógico / Corrente elétrica
- **Saída de corrente:** 4 mA ... 20 mA
- **Tipo de conexão:** Conector macho, M12, 5 pinos
- **Faixa de medição:** 0 mm ... 1.200 mm

Tensão de alimentação	Sequência de sinais	Área não utilizável (zona zero/zona de atenuação)	Tipo de ímã	Tipo	Nº de artigo
24 V DC (± 20%)	Crescente	55 mm / 63 mm	Ímã de bloco	DAXLAN-1200BA080000D00	1140695

- **Construção:** DAX Low Profile
- **Interface de comunicação:** Analógico / Corrente elétrica
- **Saída de corrente:** 4 mA ... 20 mA
- **Tipo de conexão:** Conector macho, M12, 5 pinos
- **Faixa de medição:** 0 mm ... 1.300 mm

Tensão de alimentação	Sequência de sinais	Área não utilizável (zona zero/zona de atenuação)	Tipo de ímã	Tipo	Nº de artigo
24 V DC (± 20%)	Crescente	55 mm / 63 mm	Ímã de bloco	DAXLAN-1300BA080000D00	1140733

- **Construção:** DAX Low Profile
- **Interface de comunicação:** Analógico / Corrente elétrica
- **Saída de corrente:** 4 mA ... 20 mA
- **Tipo de conexão:** Conector macho, M12, 5 pinos
- **Faixa de medição:** 0 mm ... 1.400 mm

Tensão de alimentação	Sequência de sinais	Área não utilizável (zona zero/zona de atenuação)	Tipo de ímã	Tipo	Nº de artigo
24 V DC (± 20%)	Crescente	55 mm / 63 mm	Ímã de bloco	DAXLAN-1400BA080000D00	1140735

- **Construção:** DAX Low Profile
- **Interface de comunicação:** Analógico / Corrente elétrica
- **Saída de corrente:** 4 mA ... 20 mA
- **Tipo de conexão:** Conector macho, M12, 5 pinos
- **Faixa de medição:** 0 mm ... 1.800 mm

Tensão de alimentação	Sequência de sinais	Área não utilizável (zona zero/zona de atenuação)	Tipo de ímã	Tipo	Nº de artigo
24 V DC (± 20%)	Crescente	55 mm / 63 mm	Ímã de bloco	DAXLAN-1800BA080000D00	1139663

- **Construção:** DAX Low Profile
- **Interface de comunicação:** Analógico / Corrente elétrica
- **Saída de corrente:** 4 mA ... 20 mA
- **Tipo de conexão:** Conector macho, M12, 5 pinos
- **Faixa de medição:** 0 mm ... 2.000 mm

Tensão de alimentação	Sequência de sinais	Área não utilizável (zona zero/zona de atenuação)	Tipo de ímã	Tipo	Nº de artigo
24 V DC (± 20%)	Crescente	55 mm / 63 mm	Ímã de bloco	DAXLAN-2000BA080000D00	1140742

- **Construção:** DAX Low Profile
- **Interface de comunicação:** Analógico / Corrente elétrica
- **Saída de corrente:** 4 mA ... 20 mA
- **Tipo de conexão:** Conector macho, M12, 8 pinos
- **Faixa de medição:** 0 mm ... 1.300 mm

Tensão de alimentação	Sequência de sinais	Área não utilizável (zona zero/zona de atenuação)	Tipo de ímã	Tipo	Nº de artigo
24 V DC (± 20%)	Crescente	55 mm / 63 mm	Ímã de bloco	DAXLAN-1300BA080000V01	1143130

- **Construção:** DAX Low Profile
- **Interface de comunicação:** Analógico / Tensão
- **Saída de tensão:** 0 V ... 10 V
- **Tipo de conexão:** Conector macho, M12, 5 pinos
- **Faixa de medição:** 0 mm ... 210 mm

Tensão de alimentação	Sequência de sinais	Área não utilizável (zona zero/zona de atenuação)	Tipo de ímã	Tipo	Nº de artigo
24 V DC (± 20%)	Sinal 1: ascendente, Sinal 2: descendente	55 mm / 63 mm	Ímã de bloco	DAXLVN-0210BA0C0000100	1130907

- **Construção:** DAX Low Profile
- **Interface de comunicação:** Analógico / Tensão
- **Saída de tensão:** 0 V ... 10 V
- **Tipo de conexão:** Conector macho, M12, 5 pinos
- **Faixa de medição:** 0 mm ... 500 mm
- **Tensão de alimentação:** 24 V DC (± 20%)
- **Área não utilizável (zona zero/zona de atenuação):** 55 mm / 63 mm
- **Tipo de ímã:** ímã de bloco

Sequência de sinais	Tipo	Nº de artigo
Sinal 1: ascendente, Sinal 2: descendente	DAXLVN-0500BA0C0000100	1132934
Crescente	DAXLVN-0500BA080000000	1140747

- **Construção:** DAX Low Profile
- **Interface de comunicação:** Analógico / Tensão
- **Saída de tensão:** 0 V ... 10 V
- **Tipo de conexão:** Conector macho, M12, 5 pinos
- **Faixa de medição:** 0 mm ... 1.700 mm
- **Tensão de alimentação:** 24 V DC (± 20%)
- **Área não utilizável (zona zero/zona de atenuação):** 55 mm / 63 mm
- **Tipo de ímã:** ímã de bloco

Sequência de sinais	Tipo	Nº de artigo
Sinal 1: ascendente, Sinal 2: descendente	DAXLVN-1700BA080000100	1136034
Crescente	DAXLVN-1700BA080000000	1140777

- **Construção:** DAX Low Profile
- **Interface de comunicação:** Analógico / Tensão
- **Saída de tensão:** 0 V ... 10 V
- **Tipo de conexão:** Conector macho, M12, 8 pinos
- **Faixa de medição:** 0 mm ... 50 mm

Tensão de alimentação	Sequência de sinais	Área não utilizável (zona zero/zona de atenuação)	Tipo de ímã	Tipo	Nº de artigo
24 V DC (± 20%)	Sinal 1: ascendente, Sinal 2: descendente	55 mm / 63 mm	Ímã de bloco	DAXLVN-0050BA080000M01	1134050

- **Construção:** DAX Low Profile
- **Interface de comunicação:** Analógico / Tensão
- **Saída de tensão:** 0 V ... 10 V
- **Tipo de conexão:** Conector macho, M12, 8 pinos
- **Faixa de medição:** 0 mm ... 125 mm

Tensão de alimentação	Sequência de sinais	Área não utilizável (zona zero/zona de atenuação)	Tipo de ímã	Tipo	Nº de artigo
24 V DC (± 20%)	Sinal 1: ascendente, Sinal 2: descendente	55 mm / 63 mm	Ímã de bloco	DAXLVN-0125BA080000M01	1134396

- **Construção:** DAX Low Profile
- **Interface de comunicação:** Analógico / Tensão
- **Saída de tensão:** 0 V ... 10 V
- **Tipo de conexão:** Conector macho, M12, 8 pinos
- **Faixa de medição:** 0 mm ... 150 mm
- **Tensão de alimentação:** 24 V DC (± 20%)
- **Sequência de sinais:** Sinal 1: ascendente, Sinal 2: descendente
- **Área não utilizável (zona zero/zona de atenuação):** 55 mm / 63 mm
- **Tipo de ímã:** ímã de bloco

Tipo	Nº de artigo
DAXLVN-0150BA080000M01	1142699
DAXLVN-0150BA0C0000M01	1132926

- **Construção:** DAX Low Profile
- **Interface de comunicação:** Analógico / Tensão
- **Saída de tensão:** 0 V ... 10 V
- **Tipo de conexão:** Conector macho, M12, 8 pinos
- **Faixa de medição:** 0 mm ... 200 mm
- **Tensão de alimentação:** 24 V DC (± 20%)
- **Sequência de sinais:** Sinal 1: ascendente, Sinal 2: descendente
- **Área não utilizável (zona zero/zona de atenuação):** 55 mm / 63 mm
- **Tipo de ímã:** ímã de bloco

Tipo	Nº de artigo
DAXLVN-0200BA080000M01	1133522
DAXLVN-0200BA0C0000M01	1132920

- **Construção:** DAX Low Profile
- **Interface de comunicação:** Analógico / Tensão
- **Saída de tensão:** 0 V ... 10 V
- **Tipo de conexão:** Conector macho, M12, 8 pinos
- **Faixa de medição:** 0 mm ... 220 mm

Tensão de alimentação	Sequência de sinais	Área não utilizável (zona zero/zona de atenuação)	Tipo de ímã	Tipo	Nº de artigo
24 V DC (± 20%)	Sinal 1: ascendente, Sinal 2: descendente	55 mm / 63 mm	Ímã de bloco	DAXLVN-0220BA0C0000M01	1150368

- **Construção:** DAX Low Profile
- **Interface de comunicação:** Analógico / Tensão
- **Saída de tensão:** 0 V ... 10 V
- **Tipo de conexão:** Conector macho, M12, 8 pinos
- **Faixa de medição:** 0 mm ... 250 mm
- **Tensão de alimentação:** 24 V DC (± 20%)
- **Sequência de sinais:** Sinal 1: ascendente, Sinal 2: descendente
- **Área não utilizável (zona zero/zona de atenuação):** 55 mm / 63 mm
- **Tipo de ímã:** ímã de bloco

Tipo	Nº de artigo
DAXLVN-0250BA080000M01	1136142
DAXLVN-0250BA0C0000M01	1132692

- **Construção:** DAX Low Profile
- **Interface de comunicação:** Analógico / Tensão
- **Saída de tensão:** 0 V ... 10 V
- **Tipo de conexão:** Conector macho, M12, 8 pinos
- **Faixa de medição:** 0 mm ... 300 mm
- **Tensão de alimentação:** 24 V DC (± 20%)
- **Sequência de sinais:** Sinal 1: ascendente, Sinal 2: descendente
- **Área não utilizável (zona zero/zona de atenuação):** 55 mm / 63 mm
- **Tipo de ímã:** ímã de bloco

Tipo	Nº de artigo
DAXLVN-0300BA080000M01	1133523
DAXLVN-0300BA0C0000M01	1132919

- **Construção:** DAX Low Profile
- **Interface de comunicação:** Analógico / Tensão
- **Saída de tensão:** 0 V ... 10 V
- **Tipo de conexão:** Conector macho, M12, 8 pinos
- **Faixa de medição:** 0 mm ... 375 mm

Tensão de alimentação	Sequência de sinais	Área não utilizável (zona zero/zona de atenuação)	Tipo de ímã	Tipo	Nº de artigo
24 V DC (± 20%)	Sinal 1: ascendente, Sinal 2: descendente	55 mm / 63 mm	Ímã de bloco	DAXLVN-0375BA0C0000M01	1132927

- **Construção:** DAX Low Profile
- **Interface de comunicação:** Analógico / Tensão
- **Saída de tensão:** 0 V ... 10 V
- **Tipo de conexão:** Conector macho, M12, 8 pinos
- **Faixa de medição:** 0 mm ... 400 mm

Tensão de alimentação	Sequência de sinais	Área não utilizável (zona zero/zona de atenuação)	Tipo de ímã	Tipo	Nº de artigo
24 V DC (± 20%)	Sinal 1: ascendente, Sinal 2: descendente	55 mm / 63 mm	Ímã de bloco	DAXLVN-0400BA080000M01	1133524

- **Construção:** DAX Low Profile
- **Interface de comunicação:** Analógico / Tensão
- **Saída de tensão:** 0 V ... 10 V
- **Tipo de conexão:** Conector macho, M12, 8 pinos
- **Faixa de medição:** 0 mm ... 500 mm
- **Tensão de alimentação:** 24 V DC (± 20%)
- **Sequência de sinais:** Sinal 1: ascendente, Sinal 2: descendente
- **Área não utilizável (zona zero/zona de atenuação):** 55 mm / 63 mm
- **Tipo de ímã:** ímã de bloco

Tipo	Nº de artigo
DAXLVN-0500BA080000M01	1133525
DAXLVN-0500BA0C0000M01	1132921

- **Construção:** DAX Low Profile
- **Interface de comunicação:** Analógico / Tensão
- **Saída de tensão:** 0 V ... 10 V
- **Tipo de conexão:** Conector macho, M12, 8 pinos
- **Faixa de medição:** 0 mm ... 600 mm

Tensão de alimentação	Sequência de sinais	Área não utilizável (zona zero/zona de atenuação)	Tipo de ímã	Tipo	Nº de artigo
24 V DC (± 20%)	Sinal 1: ascendente, Sinal 2: descendente	55 mm / 63 mm	Ímã de bloco	DAXLVN-0600BA080000M01	1133526

- **Construção:** DAX Low Profile
- **Interface de comunicação:** Analógico / Tensão
- **Saída de tensão:** 0 V ... 10 V
- **Tipo de conexão:** Conector macho, M12, 8 pinos
- **Faixa de medição:** 0 mm ... 650 mm
- **Tensão de alimentação:** 24 V DC (± 20%)
- **Sequência de sinais:** Sinal 1: ascendente, Sinal 2: descendente
- **Área não utilizável (zona zero/zona de atenuação):** 55 mm / 63 mm
- **Tipo de ímã:** ímã de bloco

Tipo	Nº de artigo
DAXLVN-0650BA080000M01	1134501
DAXLVN-0650BA0C0000M01	1132928

- **Construção:** DAX Low Profile
- **Interface de comunicação:** Analógico / Tensão
- **Saída de tensão:** 0 V ... 10 V
- **Tipo de conexão:** Conector macho, M12, 8 pinos
- **Faixa de medição:** 0 mm ... 700 mm

Tensão de alimentação	Sequência de sinais	Área não utilizável (zona zero/zona de atenuação)	Tipo de ímã	Tipo	Nº de artigo
24 V DC (± 20%)	Sinal 1: ascendente, Sinal 2: descendente	55 mm / 63 mm	Ímã de bloco	DAXLVN-0700BA080000M01	1133529

- **Construção:** DAX Low Profile
- **Interface de comunicação:** Analógico / Tensão
- **Saída de tensão:** 0 V ... 10 V
- **Tipo de conexão:** Conector macho, M12, 8 pinos
- **Faixa de medição:** 0 mm ... 750 mm
- **Tensão de alimentação:** 24 V DC (± 20%)
- **Área não utilizável (zona zero/zona de atenuação):** 55 mm / 63 mm
- **Tipo de ímã:** ímã de bloco

Sequência de sinais	Tipo	Nº de artigo
Sinal 1: ascendente, Sinal 2: descendente	DAXLVN-0750BA080000M01	1137890
Crescente	DAXLVN-0750BA080000L01	1143643

- **Construção:** DAX Low Profile
- **Interface de comunicação:** Analógico / Tensão
- **Saída de tensão:** 0 V ... 10 V
- **Tipo de conexão:** Conector macho, M12, 8 pinos
- **Faixa de medição:** 0 mm ... 800 mm
- **Tensão de alimentação:** 24 V DC (± 20%)
- **Sequência de sinais:** Sinal 1: ascendente, Sinal 2: descendente
- **Área não utilizável (zona zero/zona de atenuação):** 55 mm / 63 mm
- **Tipo de ímã:** ímã de bloco

Tipo	Nº de artigo
DAXLVN-0800BA080000M01	1133530
DAXLVN-0800BA0C0000M01	1132929

- **Construção:** DAX Low Profile
- **Interface de comunicação:** Analógico / Tensão
- **Saída de tensão:** 0 V ... 10 V
- **Tipo de conexão:** Conector macho, M12, 8 pinos
- **Faixa de medição:** 0 mm ... 900 mm

Tensão de alimentação	Sequência de sinais	Área não utilizável (zona zero/zona de atenuação)	Tipo de ímã	Tipo	Nº de artigo
24 V DC (± 20%)	Sinal 1: ascendente, Sinal 2: descendente	55 mm / 63 mm	Ímã de bloco	DAXLVN-0900BA080000M01	1133531

- **Construção:** DAX Low Profile
- **Interface de comunicação:** Analógico / Tensão
- **Saída de tensão:** 0 V ... 10 V
- **Tipo de conexão:** Conector macho, M12, 8 pinos
- **Faixa de medição:** 0 mm ... 1.000 mm
- **Tensão de alimentação:** 24 V DC (± 20%)
- **Sequência de sinais:** Sinal 1: ascendente, Sinal 2: descendente
- **Área não utilizável (zona zero/zona de atenuação):** 55 mm / 63 mm
- **Tipo de ímã:** ímã de bloco

Tipo	Nº de artigo
DAXLVN-1000BA080000M01	1133532
DAXLVN-1000BA0C0000M01	1133096

- **Construção:** DAX Low Profile
- **Interface de comunicação:** Analógico / Tensão
- **Saída de tensão:** 0 V ... 10 V
- **Tipo de conexão:** Conector macho, M12, 8 pinos
- **Faixa de medição:** 0 mm ... 1.200 mm
- **Tensão de alimentação:** 24 V DC (± 20%)
- **Sequência de sinais:** Sinal 1: ascendente, Sinal 2: descendente
- **Área não utilizável (zona zero/zona de atenuação):** 55 mm / 63 mm
- **Tipo de ímã:** ímã de bloco

Tipo	Nº de artigo
DAXLVN-1200BA080000M01	1142700
DAXLVN-1200BA0C0000M01	1132931

- **Construção:** DAX Low Profile
- **Interface de comunicação:** Analógico / Tensão
- **Saída de tensão:** 0 V ... 10 V
- **Tipo de conexão:** Conector macho, M12, 8 pinos
- **Faixa de medição:** 0 mm ... 1.500 mm

Tensão de alimentação	Sequência de sinais	Área não utilizável (zona zero/zona de atenuação)	Tipo de ímã	Tipo	Nº de artigo
24 V DC (± 20%)	Sinal 1: ascendente, Sinal 2: descendente	55 mm / 63 mm	Ímã de bloco	DAXLVN-1500BA080000M01	1135944

- **Construção:** DAX Low Profile
- **Interface de comunicação:** Analógico / Tensão
- **Saída de tensão:** 0 V ... 10 V
- **Tipo de conexão:** Conector macho, M12, 8 pinos
- **Faixa de medição:** 0 mm ... 1.800 mm

Tensão de alimentação	Sequência de sinais	Área não utilizável (zona zero/zona de atenuação)	Tipo de ímã	Tipo	Nº de artigo
24 V DC (± 20%)	Sinal 1: ascendente, Sinal 2: descendente	55 mm / 63 mm	Ímã de bloco	DAXLVN-1800BA0C0000M01	1132492

- **Construção:** DAX Low Profile
- **Interface de comunicação:** Analógico / Tensão
- **Saída de tensão:** 0 V ... 10 V
- **Tipo de conexão:** Conector macho, M12, 5 pinos
- **Faixa de medição:** 0 mm ... 80 mm

Tensão de alimentação	Sequência de sinais	Área não utilizável (zona zero/zona de atenuação)	Tipo de ímã	Tipo	Nº de artigo
24 V DC (± 20%)	Crescente	55 mm / 63 mm	Ímã de bloco	DAXLVN-0080BA0C0000000	1138007

- **Construção:** DAX Low Profile
- **Interface de comunicação:** Analógico / Tensão
- **Saída de tensão:** 0 V ... 10 V
- **Tipo de conexão:** Conector macho, M12, 5 pinos
- **Faixa de medição:** 0 mm ... 100 mm

Tensão de alimentação	Sequência de sinais	Área não utilizável (zona zero/zona de atenuação)	Tipo de ímã	Tipo	Nº de artigo
24 V DC (± 20%)	Crescente	55 mm / 63 mm	Ímã de bloco	DAXLVN-0100BA080000000	1140743

- **Construção:** DAX Low Profile
- **Interface de comunicação:** Analógico / Tensão
- **Saída de tensão:** 0 V ... 10 V
- **Tipo de conexão:** Conector macho, M12, 5 pinos
- **Faixa de medição:** 0 mm ... 200 mm

Tensão de alimentação	Sequência de sinais	Área não utilizável (zona zero/zona de atenuação)	Tipo de ímã	Tipo	Nº de artigo
24 V DC (± 20%)	Crescente	55 mm / 63 mm	Ímã de bloco	DAXLVN-0200BA080000000	1140744

- **Construção:** DAX Low Profile
- **Interface de comunicação:** Analógico / Tensão
- **Saída de tensão:** 0 V ... 10 V
- **Tipo de conexão:** Conector macho, M12, 5 pinos
- **Faixa de medição:** 0 mm ... 300 mm

Tensão de alimentação	Sequência de sinais	Área não utilizável (zona zero/zona de atenuação)	Tipo de ímã	Tipo	Nº de artigo
24 V DC (± 20%)	Crescente	55 mm / 63 mm	Ímã de bloco	DAXLVN-0300BA080000000	1140745

- **Construção:** DAX Low Profile
- **Interface de comunicação:** Analógico / Tensão
- **Saída de tensão:** 0 V ... 10 V
- **Tipo de conexão:** Conector macho, M12, 5 pinos
- **Faixa de medição:** 0 mm ... 350 mm

Tensão de alimentação	Sequência de sinais	Área não utilizável (zona zero/zona de atenuação)	Tipo de ímã	Tipo	Nº de artigo
24 V DC (± 20%)	Crescente	55 mm / 63 mm	Ímã de bloco	DAXLVN-0350BA080000000	1136676

- **Construção:** DAX Low Profile
- **Interface de comunicação:** Analógico / Tensão
- **Saída de tensão:** 0 V ... 10 V
- **Tipo de conexão:** Conector macho, M12, 5 pinos
- **Faixa de medição:** 0 mm ... 400 mm

Tensão de alimentação	Sequência de sinais	Área não utilizável (zona zero/zona de atenuação)	Tipo de ímã	Tipo	Nº de artigo
24 V DC (± 20%)	Crescente	55 mm / 63 mm	Ímã de bloco	DAXLVN-0400BA080000000	1140746

- **Construção:** DAX Low Profile
- **Interface de comunicação:** Analógico / Tensão
- **Saída de tensão:** 0 V ... 10 V
- **Tipo de conexão:** Conector macho, M12, 5 pinos
- **Faixa de medição:** 0 mm ... 450 mm

Tensão de alimentação	Sequência de sinais	Área não utilizável (zona zero/zona de atenuação)	Tipo de ímã	Tipo	Nº de artigo
24 V DC (± 20%)	Crescente	55 mm / 63 mm	Ímã de bloco	DAXLVN-0450BA080000000	1136780

- **Construção:** DAX Low Profile
- **Interface de comunicação:** Analógico / Tensão
- **Saída de tensão:** 0 V ... 10 V
- **Tipo de conexão:** Conector macho, M12, 5 pinos
- **Faixa de medição:** 0 mm ... 550 mm

Tensão de alimentação	Sequência de sinais	Área não utilizável (zona zero/zona de atenuação)	Tipo de ímã	Tipo	Nº de artigo
24 V DC (± 20%)	Crescente	55 mm / 63 mm	Ímã de bloco	DAXLVN-0550BA080000000	1148583

- **Construção:** DAX Low Profile
- **Interface de comunicação:** Analógico / Tensão
- **Saída de tensão:** 0 V ... 10 V
- **Tipo de conexão:** Conector macho, M12, 5 pinos
- **Faixa de medição:** 0 mm ... 600 mm

Tensão de alimentação	Sequência de sinais	Área não utilizável (zona zero/zona de atenuação)	Tipo de ímã	Tipo	Nº de artigo
24 V DC (± 20%)	Crescente	55 mm / 63 mm	Ímã de bloco	DAXLVN-0600BA080000000	1137395

- **Construção:** DAX Low Profile
- **Interface de comunicação:** Analógico / Tensão
- **Saída de tensão:** 0 V ... 10 V
- **Tipo de conexão:** Conector macho, M12, 5 pinos
- **Faixa de medição:** 0 mm ... 700 mm

Tensão de alimentação	Sequência de sinais	Área não utilizável (zona zero/zona de atenuação)	Tipo de ímã	Tipo	Nº de artigo
24 V DC (± 20%)	Crescente	55 mm / 63 mm	Ímã de bloco	DAXLVN-0700BA080000000	1140748

- **Construção:** DAX Low Profile
- **Interface de comunicação:** Analógico / Tensão
- **Saída de tensão:** 0 V ... 10 V
- **Tipo de conexão:** Conector macho, M12, 5 pinos
- **Faixa de medição:** 0 mm ... 800 mm

Tensão de alimentação	Sequência de sinais	Área não utilizável (zona zero/zona de atenuação)	Tipo de ímã	Tipo	Nº de artigo
24 V DC (± 20%)	Crescente	55 mm / 63 mm	Ímã de bloco	DAXLVN-0800BA080000000	1140750

- **Construção:** DAX Low Profile
- **Interface de comunicação:** Analógico / Tensão
- **Saída de tensão:** 0 V ... 10 V
- **Tipo de conexão:** Conector macho, M12, 5 pinos
- **Faixa de medição:** 0 mm ... 900 mm
- **Tensão de alimentação:** 24 V DC (± 20%)
- **Sequência de sinais:** crescente
- **Área não utilizável (zona zero/zona de atenuação):** 55 mm / 63 mm
- **Tipo de ímã:** ímã de bloco

Tipo	Nº de artigo
DAXLVN-0900BA080000000	1140751
DAXLVN-0900BA0C0000000	1145795

- **Construção:** DAX Low Profile
- **Interface de comunicação:** Analógico / Tensão
- **Saída de tensão:** 0 V ... 10 V
- **Tipo de conexão:** Conector macho, M12, 5 pinos
- **Faixa de medição:** 0 mm ... 1.000 mm

Tensão de alimentação	Sequência de sinais	Área não utilizável (zona zero/zona de atenuação)	Tipo de ímã	Tipo	Nº de artigo
24 V DC (± 20%)	Crescente	55 mm / 63 mm	Ímã de bloco	DAXLVN-1000BA080000000	1137396

- **Construção:** DAX Low Profile
- **Interface de comunicação:** Analógico / Tensão
- **Saída de tensão:** 0 V ... 10 V
- **Tipo de conexão:** Conector macho, M12, 5 pinos
- **Faixa de medição:** 0 mm ... 1.100 mm

Tensão de alimentação	Sequência de sinais	Área não utilizável (zona zero/zona de atenuação)	Tipo de ímã	Tipo	Nº de artigo
24 V DC (± 20%)	Crescente	55 mm / 63 mm	Ímã de bloco	DAXLVN-1100BA080000000	1140770

- **Construção:** DAX Low Profile
- **Interface de comunicação:** Analógico / Tensão
- **Saída de tensão:** 0 V ... 10 V
- **Tipo de conexão:** Conector macho, M12, 5 pinos
- **Faixa de medição:** 0 mm ... 1.200 mm

Tensão de alimentação	Sequência de sinais	Área não utilizável (zona zero/zona de atenuação)	Tipo de ímã	Tipo	Nº de artigo
24 V DC (± 20%)	Crescente	55 mm / 63 mm	Ímã de bloco	DAXLVN-1200BA080000000	1140771

- **Construção:** DAX Low Profile
- **Interface de comunicação:** Analógico / Tensão
- **Saída de tensão:** 0 V ... 10 V
- **Tipo de conexão:** Conector macho, M12, 5 pinos
- **Faixa de medição:** 0 mm ... 1.300 mm

Tensão de alimentação	Sequência de sinais	Área não utilizável (zona zero/zona de atenuação)	Tipo de ímã	Tipo	Nº de artigo
24 V DC (± 20%)	Crescente	55 mm / 63 mm	Ímã de bloco	DAXLVN-1300BA080000000	1140772

- **Construção:** DAX Low Profile
- **Interface de comunicação:** Analógico / Tensão
- **Saída de tensão:** 0 V ... 10 V
- **Tipo de conexão:** Conector macho, M12, 5 pinos
- **Faixa de medição:** 0 mm ... 1.400 mm

Tensão de alimentação	Sequência de sinais	Área não utilizável (zona zero/zona de atenuação)	Tipo de ímã	Tipo	Nº de artigo
24 V DC (± 20%)	Crescente	55 mm / 63 mm	Ímã de bloco	DAXLVN-1400BA080000000	1140773

- **Construção:** DAX Low Profile
- **Interface de comunicação:** Analógico / Tensão
- **Saída de tensão:** 0 V ... 10 V
- **Tipo de conexão:** Conector macho, M12, 5 pinos
- **Faixa de medição:** 0 mm ... 1.500 mm

Tensão de alimentação	Sequência de sinais	Área não utilizável (zona zero/zona de atenuação)	Tipo de ímã	Tipo	Nº de artigo
24 V DC (± 20%)	Crescente	55 mm / 63 mm	Ímã de bloco	DAXLVN-1500BA080000000	1140775

- **Construção:** DAX Low Profile
- **Interface de comunicação:** Analógico / Tensão
- **Saída de tensão:** 0 V ... 10 V
- **Tipo de conexão:** Conector macho, M12, 5 pinos
- **Faixa de medição:** 0 mm ... 1.600 mm

Tensão de alimentação	Sequência de sinais	Área não utilizável (zona zero/zona de atenuação)	Tipo de ímã	Tipo	Nº de artigo
24 V DC (± 20%)	Crescente	55 mm / 63 mm	Ímã de bloco	DAXLVN-1600BA080000000	1140776

- **Construção:** DAX Low Profile
- **Interface de comunicação:** Analógico / Tensão
- **Saída de tensão:** 0 V ... 10 V
- **Tipo de conexão:** Conector macho, M12, 5 pinos
- **Faixa de medição:** 0 mm ... 1.800 mm

Tensão de alimentação	Sequência de sinais	Área não utilizável (zona zero/zona de atenuação)	Tipo de ímã	Tipo	Nº de artigo
24 V DC (± 20%)	Crescente	55 mm / 63 mm	Ímã de bloco	DAXLVN-1800BA080000000	1140778

- **Construção:** DAX Low Profile
- **Interface de comunicação:** Analógico / Tensão
- **Saída de tensão:** 0 V ... 10 V
- **Tipo de conexão:** Conector macho, M12, 5 pinos
- **Faixa de medição:** 0 mm ... 1.900 mm

Tensão de alimentação	Sequência de sinais	Área não utilizável (zona zero/zona de atenuação)	Tipo de ímã	Tipo	Nº de artigo
24 V DC (± 20%)	Crescente	55 mm / 63 mm	Ímã de bloco	DAXLVN-1900BA080000000	1140780

- **Construção:** DAX Low Profile
- **Interface de comunicação:** Analógico / Tensão
- **Saída de tensão:** 0 V ... 10 V
- **Tipo de conexão:** Conector macho, M12, 5 pinos
- **Faixa de medição:** 0 mm ... 2.000 mm

Tensão de alimentação	Sequência de sinais	Área não utilizável (zona zero/zona de atenuação)	Tipo de ímã	Tipo	Nº de artigo
24 V DC (± 20%)	Crescente	55 mm / 63 mm	Ímã de bloco	DAXLVN-2000BA080000000	1140781

- **Construção:** DAX Low Profile
- **Interface de comunicação:** Analógico / Tensão
- **Saída de tensão:** 0 V ... 10 V
- **Tipo de conexão:** Conector macho, M12, 8 pinos
- **Faixa de medição:** 0 mm ... 100 mm

Tensão de alimentação	Sequência de sinais	Área não utilizável (zona zero/zona de atenuação)	Tipo de ímã	Tipo	Nº de artigo
24 V DC (± 20%)	Crescente	55 mm / 63 mm	Ímã de bloco	DAXLVN-0100BA080000L01	1141537

- **Construção:** DAX Low Profile
- **Interface de comunicação:** Analógico / Tensão
- **Saída de tensão:** 0 V ... 10 V
- **Tipo de conexão:** Conector macho, M12, 8 pinos
- **Faixa de medição:** 0 mm ... 555 mm

Tensão de alimentação	Sequência de sinais	Área não utilizável (zona zero/zona de atenuação)	Tipo de ímã	Tipo	Nº de artigo
24 V DC (± 20%)	Crescente	55 mm / 63 mm	Ímã de bloco	DAXLVN-0555BA0C0000L01	1136517

- **Construção:** DAX Low Profile
- **Interface de comunicação:** Analógico / Tensão
- **Saída de tensão:** 0 V ... 10 V
- **Tipo de conexão:** Conector macho, M12, 8 pinos
- **Faixa de medição:** 0 mm ... 1.250 mm

Tensão de alimentação	Sequência de sinais	Área não utilizável (zona zero/zona de atenuação)	Tipo de ímã	Tipo	Nº de artigo
24 V DC (± 20%)	Crescente	55 mm / 63 mm	Ímã de bloco	DAXLVN-1250BA080000L01	1143642

- **Construção:** DAX Low Profile
- **Interface de comunicação:** CANopen
- **Taxa de transmissão de dados:** 125 kbit/s
- **Node ID:** 7F
- **Tipo de conexão:** Conector macho, M12, 5 pinos
- **Resolução:** 50 µm
- **Faixa de medição:** 0 mm ... 125 mm

Tensão de alimentação	Área não utilizável (zona zero/zona de atenuação)	Tipo de ímã	Tipo	Nº de artigo
24 V DC (± 20%)	55 mm / 63 mm	Ímã de bloco	DAXLON-0125B2080001700	1139767

- **Construção:** DAX Low Profile
- **Interface de comunicação:** CANopen
- **Taxa de transmissão de dados:** 1.000 kbit/s
- **Node ID:** 7F
- **Tipo de conexão:** Conector macho, M12, 5 pinos
- **Resolução:** 10 µm
- **Faixa de medição:** 0 mm ... 150 mm

Tensão de alimentação	Área não utilizável (zona zero/zona de atenuação)	Tipo de ímã	Tipo	Nº de artigo
24 V DC (± 20%)	55 mm / 63 mm	Ímã de bloco	DAXLON-0150B4080001900	1137682

- **Construção:** DAX Low Profile
- **Interface de comunicação:** CANopen
- **Taxa de transmissão de dados:** 1.000 kbit/s
- **Node ID:** 7F
- **Tipo de conexão:** Conector macho, M12, 5 pinos
- **Resolução:** 20 µm
- **Faixa de medição:** 0 mm ... 250 mm

Tensão de alimentação	Área não utilizável (zona zero/zona de atenuação)	Tipo de ímã	Tipo	Nº de artigo
24 V DC (± 20%)	55 mm / 63 mm	Ímã de bloco	DAXLON-0250B3080001900	1137133

- **Construção:** DAX Low Profile
- **Interface de comunicação:** CANopen
- **Taxa de transmissão de dados:** 10 kbit/s
- **Node ID:** 7F
- **Tipo de conexão:** Conector macho, M12, 5 pinos
- **Resolução:** 100 µm
- **Faixa de medição:** 0 mm ... 300 mm

Tensão de alimentação	Área não utilizável (zona zero/zona de atenuação)	Tipo de ímã	Tipo	Nº de artigo
24 V DC (± 20%)	55 mm / 63 mm	Ímã de bloco	DAXLON-0300B10C0001100	1132224

- **Construção:** DAX Low Profile
- **Interface de comunicação:** CANopen
- **Taxa de transmissão de dados:** 250 kbit/s
- **Node ID:** 7F
- **Tipo de conexão:** Conector macho, M12, 5 pinos
- **Resolução:** 10 µm
- **Faixa de medição:** 0 mm ... 400 mm

Tensão de alimentação	Área não utilizável (zona zero/zona de atenuação)	Tipo de ímã	Tipo	Nº de artigo
24 V DC (± 20%)	55 mm / 63 mm	Ímã de bloco	DAXLON-0400B40C0001300	1143126

- **Construção:** DAX Low Profile
- **Interface de comunicação:** CANopen
- **Taxa de transmissão de dados:** 250 kbit/s
- **Node ID:** 7F
- **Tipo de conexão:** Conector macho, M12, 5 pinos
- **Resolução:** 10 µm
- **Faixa de medição:** 0 mm ... 405 mm

Tensão de alimentação	Área não utilizável (zona zero/zona de atenuação)	Tipo de ímã	Tipo	Nº de artigo
24 V DC (± 20%)	55 mm / 63 mm	Ímã de bloco	DAXLON-0405B40C0001300	1143253

- **Construção:** DAX Low Profile
- **Interface de comunicação:** CANopen
- **Taxa de transmissão de dados:** 500 kbit/s
- **Node ID:** 7F
- **Tipo de conexão:** Conector macho, M12, 5 pinos
- **Resolução:** 10 µm
- **Faixa de medição:** 0 mm ... 600 mm

Tensão de alimentação	Área não utilizável (zona zero/zona de atenuação)	Tipo de ímã	Tipo	Nº de artigo
24 V DC (± 20%)	55 mm / 63 mm	Ímã de bloco	DAXLON-0600B40C0001600	1149649

- **Construção:** DAX Low Profile
- **Interface de comunicação:** CANopen
- **Taxa de transmissão de dados:** 500 kbit/s
- **Node ID:** 7F
- **Tipo de conexão:** Conector macho, M12, 5 pinos
- **Resolução:** 10 µm
- **Faixa de medição:** 0 mm ... 1.290 mm

Tensão de alimentação	Área não utilizável (zona zero/zona de atenuação)	Tipo de ímã	Tipo	Nº de artigo
24 V DC (± 20%)	55 mm / 63 mm	Ímã de bloco	DAXLON-1290B40C0001600	1133031

- **Construção:** DAX Low Profile
- **Interface de comunicação:** CANopen
- **Taxa de transmissão de dados:** 500 kbit/s
- **Node ID:** 7F
- **Tipo de conexão:** Conector macho, M12, 5 pinos
- **Resolução:** 10 µm
- **Faixa de medição:** 0 mm ... 1.320 mm

Tensão de alimentação	Área não utilizável (zona zero/zona de atenuação)	Tipo de ímã	Tipo	Nº de artigo
24 V DC (± 20%)	55 mm / 63 mm	Ímã de bloco	DAXLON-1320B40C0001600	1133017

- **Construção:** DAX Low Profile
- **Interface de comunicação:** CANopen
- **Taxa de transmissão de dados:** 250 kbit/s
- **Node ID:** 7F
- **Tipo de conexão:** Conector macho, M12, 5 pinos
- **Resolução:** 10 µm
- **Faixa de medição:** 0 mm ... 2.000 mm

Tensão de alimentação	Área não utilizável (zona zero/zona de atenuação)	Tipo de ímã	Tipo	Nº de artigo
24 V DC (± 20%)	55 mm / 63 mm	Ímã de bloco	DAXLON-2000B40C0001300	1134289

- **Construção:** DAX Low Profile
- **Interface de comunicação:** CANopen
- **Taxa de transmissão de dados:** 250 kbit/s
- **Node ID:** 7F
- **Tipo de conexão:** Conector macho, M12, 5 pinos
- **Resolução:** 50 µm
- **Faixa de medição:** 0 mm ... 2.500 mm

Tensão de alimentação	Área não utilizável (zona zero/zona de atenuação)	Tipo de ímã	Tipo	Nº de artigo
24 V DC (± 20%)	55 mm / 63 mm	Ímã de bloco	DAXLON-2500B20C0001300	1130538

- **Construção:** DAX Low Profile
- **Interface de comunicação:** CANopen
- **Taxa de transmissão de dados:** 250 kbit/s
- **Node ID:** 7F
- **Tipo de conexão:** Conector macho, M12, 5 pinos
- **Resolução:** 10 µm
- **Faixa de medição:** 0 mm ... 210 mm

Tensão de alimentação	Área não utilizável (zona zero/zona de atenuação)	Tipo de ímã	Tipo	Nº de artigo
24 V DC (± 20%)	55 mm / 63 mm	Ímã de bloco	DAXLON-0210B40D0001300	1132654

- **Construção:** DAX Low Profile
- **Interface de comunicação:** CANopen
- **Taxa de transmissão de dados:** 1.000 kbit/s
- **Node ID:** 7F
- **Tipo de conexão:** Conector macho, M12, 5 pinos
- **Resolução:** 10 µm
- **Faixa de medição:** 0 mm ... 250 mm

Tensão de alimentação	Área não utilizável (zona zero/zona de atenuação)	Tipo de ímã	Tipo	Nº de artigo
24 V DC (± 20%)	55 mm / 63 mm	Ímã de bloco	DAXLON-0250B4090001900	1138923

- **Construção:** DAX Low Profile
- **Interface de comunicação:** CANopen
- **Taxa de transmissão de dados:** 250 kbit/s
- **Node ID:** 7F
- **Tipo de conexão:** Conector macho, M12, 5 pinos
- **Resolução:** 10 µm
- **Faixa de medição:** 0 mm ... 250 mm

Tensão de alimentação	Área não utilizável (zona zero/zona de atenuação)	Tipo de ímã	Tipo	Nº de artigo
24 V DC (± 20%)	55 mm / 63 mm	Ímã de bloco	DAXLON-0250B40D0001300	1130906

- **Construção:** DAX Low Profile
- **Interface de comunicação:** CANopen
- **Taxa de transmissão de dados:** 1.000 kbit/s
- **Node ID:** 7F
- **Tipo de conexão:** Conector macho, M12, 5 pinos
- **Resolução:** 10 µm
- **Faixa de medição:** 0 mm ... 300 mm

Tensão de alimentação	Área não utilizável (zona zero/zona de atenuação)	Tipo de ímã	Tipo	Nº de artigo
24 V DC (± 20%)	55 mm / 63 mm	Ímã de bloco	DAXLON-0300B4090001900	1140898

- **Construção:** DAX Low Profile
- **Interface de comunicação:** CANopen
- **Taxa de transmissão de dados:** 125 kbit/s
- **Node ID:** 7F
- **Tipo de conexão:** Conector macho, M12, 5 pinos
- **Resolução:** 20 µm
- **Faixa de medição:** 0 mm ... 500 mm

Tensão de alimentação	Área não utilizável (zona zero/zona de atenuação)	Tipo de ímã	Tipo	Nº de artigo
24 V DC (± 20%)	55 mm / 63 mm	Ímã de bloco	DAXLON-0500B30D0001700	1143694

- **Construção:** DAX Low Profile
- **Interface de comunicação:** CANopen
- **Taxa de transmissão de dados:** 1.000 kbit/s
- **Node ID:** 7F
- **Tipo de conexão:** Conector macho, M12, 5 pinos
- **Resolução:** 10 µm
- **Faixa de medição:** 0 mm ... 550 mm

Tensão de alimentação	Área não utilizável (zona zero/zona de atenuação)	Tipo de ímã	Tipo	Nº de artigo
24 V DC (± 20%)	55 mm / 63 mm	Ímã de bloco	DAXLON-0550B4090001900	1138927

- **Construção:** DAX Low Profile
- **Interface de comunicação:** CANopen
- **Taxa de transmissão de dados:** 1.000 kbit/s
- **Node ID:** 7F
- **Tipo de conexão:** Conector macho, M12, 5 pinos
- **Resolução:** 10 µm
- **Faixa de medição:** 0 mm ... 700 mm

Tensão de alimentação	Área não utilizável (zona zero/zona de atenuação)	Tipo de ímã	Tipo	Nº de artigo
24 V DC (± 20%)	55 mm / 63 mm	Ímã de bloco	DAXLON-0700B4090001900	1138924

- **Construção:** DAX Low Profile
- **Interface de comunicação:** CANopen
- **Taxa de transmissão de dados:** 1.000 kbit/s
- **Node ID:** 7F
- **Tipo de conexão:** Conector macho, M12, 5 pinos
- **Resolução:** 10 µm
- **Faixa de medição:** 0 mm ... 750 mm

Tensão de alimentação	Área não utilizável (zona zero/zona de atenuação)	Tipo de ímã	Tipo	Nº de artigo
24 V DC (± 20%)	55 mm / 63 mm	Ímã de bloco	DAXLON-0750B40D0001900	1149947

- **Construção:** DAX Low Profile
- **Interface de comunicação:** CANopen
- **Taxa de transmissão de dados:** 1.000 kbit/s
- **Node ID:** 7F
- **Tipo de conexão:** Conector macho, M12, 5 pinos
- **Resolução:** 10 µm
- **Faixa de medição:** 0 mm ... 900 mm

Tensão de alimentação	Área não utilizável (zona zero/zona de atenuação)	Tipo de ímã	Tipo	Nº de artigo
24 V DC (± 20%)	55 mm / 63 mm	Ímã de bloco	DAXLON-0900B4090001900	1138928

- **Construção:** DAX Low Profile
- **Interface de comunicação:** CANopen
- **Taxa de transmissão de dados:** 125 kbit/s
- **Node ID:** 7F
- **Tipo de conexão:** Conector macho, M12, 5 pinos
- **Resolução:** 20 µm
- **Faixa de medição:** 0 mm ... 1.000 mm

Tensão de alimentação	Área não utilizável (zona zero/zona de atenuação)	Tipo de ímã	Tipo	Nº de artigo
24 V DC (± 20%)	55 mm / 63 mm	Ímã de bloco	DAXLON-1000B30D0001700	1143693

- **Construção:** DAX Low Profile
- **Interface de comunicação:** CANopen
- **Taxa de transmissão de dados:** 1.000 kbit/s
- **Node ID:** 7F
- **Tipo de conexão:** Conector macho, M12, 5 pinos
- **Resolução:** 10 µm
- **Faixa de medição:** 0 mm ... 1.100 mm

Tensão de alimentação	Área não utilizável (zona zero/zona de atenuação)	Tipo de ímã	Tipo	Nº de artigo
24 V DC (± 20%)	55 mm / 63 mm	Ímã de bloco	DAXLON-1100B4090001900	1138925

- **Construção:** DAX Low Profile
- **Interface de comunicação:** CANopen
- **Taxa de transmissão de dados:** 500 kbit/s
- **Node ID:** 7F
- **Tipo de conexão:** Conector macho, M12, 5 pinos
- **Resolução:** 10 µm
- **Faixa de medição:** 0 mm ... 1.200 mm

Tensão de alimentação	Área não utilizável (zona zero/zona de atenuação)	Tipo de ímã	Tipo	Nº de artigo
24 V DC (± 20%)	55 mm / 63 mm	Ímã de bloco	DAXLON-1200B40D0001600	1137933

- **Construção:** DAX Low Profile
- **Interface de comunicação:** CANopen
- **Taxa de transmissão de dados:** 1.000 kbit/s
- **Node ID:** 7F
- **Tipo de conexão:** Conector macho, M12, 5 pinos
- **Resolução:** 10 µm
- **Faixa de medição:** 0 mm ... 1.700 mm

Tensão de alimentação	Área não utilizável (zona zero/zona de atenuação)	Tipo de ímã	Tipo	Nº de artigo
24 V DC (± 20%)	55 mm / 63 mm	Ímã de bloco	DAXLON-1700B4090001900	1138926

- **Construção:** DAX Low Profile
- **Interface de comunicação:** CANopen
- **Taxa de transmissão de dados:** 500 kbit/s
- **Node ID:** 7F
- **Tipo de conexão:** Conector macho, M12, 5 pinos
- **Resolução:** 100 µm
- **Faixa de medição:** 0 mm ... 2.500 mm

Tensão de alimentação	Área não utilizável (zona zero/zona de atenuação)	Tipo de ímã	Tipo	Nº de artigo
24 V DC (± 20%)	55 mm / 63 mm	Ímã de bloco	DAXLON-2500B10D0001600	1144452

- **Construção:** DAX Low Profile
- **Interface de comunicação:** CANopen
- **Taxa de transmissão de dados:** 500 kbit/s
- **Node ID:** 7F
- **Tipo de conexão:** Conector macho, M12, 5 pinos
- **Resolução:** 10 µm
- **Faixa de medição:** 0 mm ... 180 mm

Tensão de alimentação	Área não utilizável (zona zero/zona de atenuação)	Tipo de ímã	Tipo	Nº de artigo
24 V DC (± 20%)	55 mm / 63 mm	Ímã de bloco	DAXLON-0180B4490001600	1150318

- **Construção:** DAX Slider
- **Interface de comunicação:** Analógico / Corrente elétrica
- **Saída de corrente:** 4 mA ... 20 mA
- **Tipo de conexão:** Conector macho, M12, 5 pinos
- **Faixa de medição:** 0 mm ... 150 mm

Tensão de alimentação	Sequência de sinais	Área não utilizável (zona zero/zona de atenuação)	Tipo de ímã	Tipo	Nº de artigo
24 V DC (± 20%)	Sinal 1: ascendente, Sinal 2: descendente	25 mm / 63 mm	Ímã em C	DAXSAN-0150CA0G0900E00	1134336

- **Construção:** DAX Slider
- **Interface de comunicação:** Analógico / Corrente elétrica
- **Saída de corrente:** 4 mA ... 20 mA
- **Tipo de conexão:** Conector macho, M12, 5 pinos
- **Faixa de medição:** 0 mm ... 1.500 mm
- **Tensão de alimentação:** 24 V DC (± 20%)
- **Área não utilizável (zona zero/zona de atenuação):** 25 mm / 63 mm

Sequência de sinais	Tipo de ímã	Tipo	Nº de artigo
Sinal 1: ascendente, Sinal 2: descendente	Ímã em C	DAXSAN-1500CA0G0900E00	1141812
Crescente	Ímã deslizante	DAXSAN-1500SA000900D00	1138222

- **Construção:** DAX Slider
- **Interface de comunicação:** Analógico / Corrente elétrica
- **Saída de corrente:** 4 mA ... 20 mA
- **Tipo de conexão:** Conector macho, M12, 8 pinos
- **Faixa de medição:** 0 mm ... 300 mm

Tensão de alimentação	Sequência de sinais	Área não utilizável (zona zero/zona de atenuação)	Tipo de ímã	Tipo	Nº de artigo
24 V DC (± 20%)	Sinal 1: ascendente, Sinal 2: descendente	25 mm / 63 mm	Ímã em C	DAXSAN-0300CA0G0900W01	1134410

- **Construção:** DAX Slider
- **Interface de comunicação:** Analógico / Corrente elétrica
- **Saída de corrente:** 4 mA ... 20 mA
- **Tipo de conexão:** Conector macho, M12, 5 pinos
- **Faixa de medição:** 0 mm ... 500 mm
- **Tensão de alimentação:** 24 V DC (± 20%)
- **Sequência de sinais:** crescente
- **Área não utilizável (zona zero/zona de atenuação):** 25 mm / 63 mm

Tipo de ímã	Tipo	Nº de artigo
Ímã em C	DAXSAN-0500CA0K0900D00	1145988
Ímã deslizante	DAXSAN-0500SA000900D00	1140760

- **Construção:** DAX Slider
- **Interface de comunicação:** Analógico / Corrente elétrica
- **Saída de corrente:** 4 mA ... 20 mA
- **Tipo de conexão:** Conector macho, M12, 5 pinos
- **Faixa de medição:** 0 mm ... 300 mm
- **Tensão de alimentação:** 24 V DC (± 20%)
- **Área não utilizável (zona zero/zona de atenuação):** 25 mm / 63 mm

Sequência de sinais	Tipo de ímã	Tipo	Nº de artigo
Sinal 1: ascendente, Sinal 2: descendente	Ímã de bloco	DAXSAN-0300BA080900E00	1141101
	Ímã deslizante	DAXSAN-0300SA000900E00	1138744
Crescente	Ímã deslizante	DAXSAN-0300SA000900D00	1138624
		DAXSAN-0300SA040900D00	1146204

- **Construção:** DAX Slider
- **Interface de comunicação:** Analógico / Corrente elétrica
- **Saída de corrente:** 4 mA ... 20 mA
- **Tipo de conexão:** Conector macho, M12, 8 pinos
- **Faixa de medição:** 0 mm ... 750 mm
- **Tensão de alimentação:** 24 V DC (± 20%)
- **Sequência de sinais:** Sinal 1: ascendente, Sinal 2: descendente
- **Área não utilizável (zona zero/zona de atenuação):** 25 mm / 63 mm

Tipo de ímã	Tipo	Nº de artigo
Ímã de bloco	DAXSAN-0750BA0C0900W01	1141077
Ímã deslizante	DAXSAN-0750SA000900W01	1143793

- **Construção:** DAX Slider
- **Interface de comunicação:** Analógico / Corrente elétrica
- **Saída de corrente:** 4 mA ... 20 mA
- **Tipo de conexão:** Conector macho, M12, 5 pinos
- **Faixa de medição:** 0 mm ... 1.100 mm
- **Tensão de alimentação:** 24 V DC (± 20%)
- **Área não utilizável (zona zero/zona de atenuação):** 25 mm / 63 mm

Sequência de sinais	Tipo de ímã	Tipo	Nº de artigo
Sinal 1: ascendente, Sinal 2: descendente	Ímã deslizante	DAXSAN-1100SA040900E00	1150444
Crescente	Ímã de bloco	DAXSAN-1100BA080900D00	1149650
	Ímã deslizante	DAXSAN-1100SA000900D00	1140811

- **Construção:** DAX Slider
- **Interface de comunicação:** Analógico / Corrente elétrica
- **Saída de corrente:** 4 mA ... 20 mA
- **Tipo de conexão:** Conector macho, M12, 5 pinos
- **Faixa de medição:** 0 mm ... 200 mm
- **Tensão de alimentação:** 24 V DC (± 20%)
- **Área não utilizável (zona zero/zona de atenuação):** 25 mm / 63 mm
- **Tipo de ímã:** ímã deslizante

Sequência de sinais	Tipo	Nº de artigo
Sinal 1: ascendente, Sinal 2: descendente	DAXSAN-0200SA040900E00	1133037
Crescente	DAXSAN-0200SA000900D00	1140757

- **Construção:** DAX Slider
- **Interface de comunicação:** Analógico / Corrente elétrica
- **Saída de corrente:** 4 mA ... 20 mA
- **Tipo de conexão:** Conector macho, M12, 5 pinos
- **Faixa de medição:** 0 mm ... 400 mm
- **Tensão de alimentação:** 24 V DC (± 20%)
- **Área não utilizável (zona zero/zona de atenuação):** 25 mm / 63 mm
- **Tipo de ímã:** ímã deslizante

Sequência de sinais	Tipo	Nº de artigo
Sinal 1: ascendente, Sinal 2: descendente	DAXSAN-0400SA040900E00	1133890
Crescente	DAXSAN-0400SA000900D00	1140759
	DAXSAN-0400SA040900D00	1139625

- **Construção:** DAX Slider
- **Interface de comunicação:** Analógico / Corrente elétrica
- **Saída de corrente:** 4 mA ... 20 mA
- **Tipo de conexão:** Conector macho, M12, 5 pinos
- **Faixa de medição:** 0 mm ... 450 mm

Tensão de alimentação	Sequência de sinais	Área não utilizável (zona zero/zona de atenuação)	Tipo de ímã	Tipo	Nº de artigo
24 V DC (± 20%)	Sinal 1: ascendente, Sinal 2: descendente	25 mm / 63 mm	Ímã deslizante	DAXSAN-0450SA000900E00	1138743

- **Construção:** DAX Slider
- **Interface de comunicação:** Analógico / Corrente elétrica
- **Saída de corrente:** 4 mA ... 20 mA
- **Tipo de conexão:** Conector macho, M12, 5 pinos
- **Faixa de medição:** 0 mm ... 600 mm
- **Tensão de alimentação:** 24 V DC (± 20%)
- **Área não utilizável (zona zero/zona de atenuação):** 25 mm / 63 mm
- **Tipo de ímã:** ímã deslizante

Sequência de sinais	Tipo	Nº de artigo
Sinal 1: ascendente, Sinal 2: descendente	DAXSAN-0600SA040900E00	1132174
Crescente	DAXSAN-0600SA000900D00	1140761

- **Construção:** DAX Slider
- **Interface de comunicação:** Analógico / Corrente elétrica
- **Saída de corrente:** 4 mA ... 20 mA
- **Tipo de conexão:** Conector macho, M12, 5 pinos
- **Faixa de medição:** 0 mm ... 900 mm
- **Tensão de alimentação:** 24 V DC (± 20%)
- **Área não utilizável (zona zero/zona de atenuação):** 25 mm / 63 mm
- **Tipo de ímã:** ímã deslizante

Sequência de sinais	Tipo	Nº de artigo
Sinal 1: ascendente, Sinal 2: descendente	DAXSAN-0900SA040900E00	1132411
Crescente	DAXSAN-0900SA000900D00	1140765

- **Construção:** DAX Slider
- **Interface de comunicação:** Analógico / Corrente elétrica
- **Saída de corrente:** 4 mA ... 20 mA
- **Tipo de conexão:** Conector macho, M12, 5 pinos
- **Faixa de medição:** 0 mm ... 1.000 mm
- **Tensão de alimentação:** 24 V DC (± 20%)
- **Área não utilizável (zona zero/zona de atenuação):** 25 mm / 63 mm
- **Tipo de ímã:** ímã deslizante

Sequência de sinais	Tipo	Nº de artigo
Sinal 1: ascendente, Sinal 2: descendente	DAXSAN-1000SA040900E00	1137792
Crescente	DAXSAN-1000SA000900D00	1140766

- **Construção:** DAX Slider
- **Interface de comunicação:** Analógico / Corrente elétrica
- **Saída de corrente:** 4 mA ... 20 mA
- **Tipo de conexão:** Conector macho, M12, 5 pinos
- **Faixa de medição:** 0 mm ... 1.200 mm
- **Tensão de alimentação:** 24 V DC (± 20%)
- **Área não utilizável (zona zero/zona de atenuação):** 25 mm / 63 mm
- **Tipo de ímã:** ímã deslizante

Sequência de sinais	Tipo	Nº de artigo
Sinal 1: ascendente, Sinal 2: descendente	DAXSAN-1200SA000900E00	1142359
	DAXSAN-1200SA040900E00	1137793
Crescente	DAXSAN-1200SA000900D00	1140835

- **Construção:** DAX Slider
- **Interface de comunicação:** Analógico / Corrente elétrica
- **Saída de corrente:** 4 mA ... 20 mA
- **Tipo de conexão:** Conector macho, M12, 5 pinos
- **Faixa de medição:** 0 mm ... 1.650 mm

Tensão de alimentação	Sequência de sinais	Área não utilizável (zona zero/zona de atenuação)	Tipo de ímã	Tipo	Nº de artigo
24 V DC (± 20%)	Sinal 1: ascendente, Sinal 2: descendente	25 mm / 63 mm	Ímã deslizante	DAXSAN-1650SA000900E00	1137214

- **Construção:** DAX Slider
- **Interface de comunicação:** Analógico / Corrente elétrica
- **Saída de corrente:** 4 mA ... 20 mA
- **Tipo de conexão:** Conector macho, M12, 5 pinos
- **Faixa de medição:** 0 mm ... 2.000 mm
- **Tensão de alimentação:** 24 V DC (± 20%)
- **Área não utilizável (zona zero/zona de atenuação):** 25 mm / 63 mm
- **Tipo de ímã:** ímã deslizante

Sequência de sinais	Tipo	Nº de artigo
Sinal 1: ascendente, Sinal 2: descendente	DAXSAN-2000SA000900E00	1135158
Crescente	DAXSAN-2000SA000900D00	1140822

- **Construção:** DAX Slider
- **Interface de comunicação:** Analógico / Corrente elétrica
- **Saída de corrente:** 4 mA ... 20 mA
- **Tipo de conexão:** Conector macho, M12, 5 pinos
- **Faixa de medição:** 0 mm ... 2.500 mm

Tensão de alimentação	Sequência de sinais	Área não utilizável (zona zero/zona de atenuação)	Tipo de ímã	Tipo	Nº de artigo
24 V DC (± 20%)	Sinal 1: ascendente, Sinal 2: descendente	25 mm / 63 mm	Ímã deslizante	DAXSAN-2500SA000900E00	1135666

- **Construção:** DAX Slider
- **Interface de comunicação:** Analógico / Corrente elétrica
- **Saída de corrente:** 4 mA ... 20 mA
- **Tipo de conexão:** Conector macho, M12, 8 pinos
- **Faixa de medição:** 0 mm ... 200 mm

Tensão de alimentação	Sequência de sinais	Área não utilizável (zona zero/zona de atenuação)	Tipo de ímã	Tipo	Nº de artigo
24 V DC (± 20%)	Sinal 1: ascendente, Sinal 2: descendente	25 mm / 63 mm	Ímã deslizante	DAXSAN-0200SA040900W01	1131791

- **Construção:** DAX Slider
- **Interface de comunicação:** Analógico / Corrente elétrica
- **Saída de corrente:** 4 mA ... 20 mA
- **Tipo de conexão:** Conector macho, M12, 8 pinos
- **Faixa de medição:** 0 mm ... 400 mm

Tensão de alimentação	Sequência de sinais	Área não utilizável (zona zero/zona de atenuação)	Tipo de ímã	Tipo	Nº de artigo
24 V DC (± 20%)	Sinal 1: ascendente, Sinal 2: descendente	25 mm / 63 mm	Ímã deslizante	DAXSAN-0400SA000900W01	1133756

- **Construção:** DAX Slider
- **Interface de comunicação:** Analógico / Corrente elétrica
- **Saída de corrente:** 4 mA ... 20 mA
- **Tipo de conexão:** Conector macho, M12, 8 pinos
- **Faixa de medição:** 0 mm ... 600 mm

Tensão de alimentação	Sequência de sinais	Área não utilizável (zona zero/zona de atenuação)	Tipo de ímã	Tipo	Nº de artigo
24 V DC (± 20%)	Sinal 1: ascendente, Sinal 2: descendente	25 mm / 63 mm	Ímã deslizante	DAXSAN-0600SA040900W01	1150446

- **Construção:** DAX Slider
- **Interface de comunicação:** Analógico / Corrente elétrica
- **Saída de corrente:** 4 mA ... 20 mA
- **Tipo de conexão:** Conector macho, M12, 8 pinos
- **Faixa de medição:** 0 mm ... 900 mm

Tensão de alimentação	Sequência de sinais	Área não utilizável (zona zero/zona de atenuação)	Tipo de ímã	Tipo	Nº de artigo
24 V DC (± 20%)	Sinal 1: ascendente, Sinal 2: descendente	25 mm / 63 mm	Ímã deslizante	DAXSAN-0900SA040900W01	1132485

- **Construção:** DAX Slider
- **Interface de comunicação:** Analógico / Corrente elétrica
- **Saída de corrente:** 4 mA ... 20 mA
- **Tipo de conexão:** Conector macho, M12, 8 pinos
- **Faixa de medição:** 0 mm ... 1.100 mm

Tensão de alimentação	Sequência de sinais	Área não utilizável (zona zero/zona de atenuação)	Tipo de ímã	Tipo	Nº de artigo
24 V DC (± 20%)	Sinal 1: ascendente, Sinal 2: descendente	25 mm / 63 mm	Ímã deslizante	DAXSAN-1100SA040900W01	1150445

- **Construção:** DAX Slider
- **Interface de comunicação:** Analógico / Corrente elétrica
- **Saída de corrente:** 4 mA ... 20 mA
- **Tipo de conexão:** Conector macho, M12, 8 pinos
- **Faixa de medição:** 0 mm ... 2.000 mm

Tensão de alimentação	Sequência de sinais	Área não utilizável (zona zero/zona de atenuação)	Tipo de ímã	Tipo	Nº de artigo
24 V DC (± 20%)	Sinal 1: ascendente, Sinal 2: descendente	25 mm / 63 mm	Ímã deslizante	DAXSAN-2000SA040900W01	1134286

- **Construção:** DAX Slider
- **Interface de comunicação:** Analógico / Corrente elétrica
- **Saída de corrente:** 4 mA ... 20 mA
- **Tipo de conexão:** Conector macho, M12, 5 pinos
- **Faixa de medição:** 0 mm ... 50 mm
- **Tensão de alimentação:** 24 V DC (± 20%)
- **Sequência de sinais:** crescente
- **Área não utilizável (zona zero/zona de atenuação):** 25 mm / 63 mm
- **Tipo de ímã:** ímã deslizante

Tipo	Nº de artigo
DAXSAN-0050SA000900D00	1144559
DAXSAN-0050SA040900D00	1137647

- **Construção:** DAX Slider
- **Interface de comunicação:** Analógico / Corrente elétrica
- **Saída de corrente:** 4 mA ... 20 mA
- **Tipo de conexão:** Conector macho, M12, 5 pinos
- **Faixa de medição:** 0 mm ... 100 mm

Tensão de alimentação	Sequência de sinais	Área não utilizável (zona zero/zona de atenuação)	Tipo de ímã	Tipo	Nº de artigo
24 V DC (± 20%)	Crescente	25 mm / 63 mm	Ímã deslizante	DAXSAN-0100SA000900D00	1140756

- **Construção:** DAX Slider
- **Interface de comunicação:** Analógico / Corrente elétrica
- **Saída de corrente:** 4 mA ... 20 mA
- **Tipo de conexão:** Conector macho, M12, 5 pinos
- **Faixa de medição:** 0 mm ... 130 mm

Tensão de alimentação	Sequência de sinais	Área não utilizável (zona zero/zona de atenuação)	Tipo de ímã	Tipo	Nº de artigo
24 V DC (± 20%)	Crescente	25 mm / 63 mm	Ímã deslizante	DAXSAN-0130SA000900D00	1137105

- **Construção:** DAX Slider
- **Interface de comunicação:** Analógico / Corrente elétrica
- **Saída de corrente:** 4 mA ... 20 mA
- **Tipo de conexão:** Conector macho, M12, 5 pinos
- **Faixa de medição:** 0 mm ... 145 mm

Tensão de alimentação	Sequência de sinais	Área não utilizável (zona zero/zona de atenuação)	Tipo de ímã	Tipo	Nº de artigo
24 V DC (± 20%)	Crescente	25 mm / 63 mm	Ímã deslizante	DAXSAN-0145SA000900D00	1136514

- **Construção:** DAX Slider
- **Interface de comunicação:** Analógico / Corrente elétrica
- **Saída de corrente:** 4 mA ... 20 mA
- **Tipo de conexão:** Conector macho, M12, 5 pinos
- **Faixa de medição:** 0 mm ... 225 mm

Tensão de alimentação	Sequência de sinais	Área não utilizável (zona zero/zona de atenuação)	Tipo de ímã	Tipo	Nº de artigo
24 V DC (± 20%)	Crescente	25 mm / 63 mm	Ímã deslizante	DAXSAN-0225SA000900D00	1137107

- **Construção:** DAX Slider
- **Interface de comunicação:** Analógico / Corrente elétrica
- **Saída de corrente:** 4 mA ... 20 mA
- **Tipo de conexão:** Conector macho, M12, 5 pinos
- **Faixa de medição:** 0 mm ... 250 mm

Tensão de alimentação	Sequência de sinais	Área não utilizável (zona zero/zona de atenuação)	Tipo de ímã	Tipo	Nº de artigo
24 V DC (± 20%)	Crescente	25 mm / 63 mm	Ímã deslizante	DAXSAN-0250SA000900D00	1139816

- **Construção:** DAX Slider
- **Interface de comunicação:** Analógico / Corrente elétrica
- **Saída de corrente:** 4 mA ... 20 mA
- **Tipo de conexão:** Conector macho, M12, 5 pinos
- **Faixa de medição:** 0 mm ... 350 mm

Tensão de alimentação	Sequência de sinais	Área não utilizável (zona zero/zona de atenuação)	Tipo de ímã	Tipo	Nº de artigo
24 V DC (± 20%)	Crescente	25 mm / 63 mm	Ímã deslizante	DAXSAN-0350SA000900D00	1139180

- **Construção:** DAX Slider
- **Interface de comunicação:** Analógico / Corrente elétrica
- **Saída de corrente:** 4 mA ... 20 mA
- **Tipo de conexão:** Conector macho, M12, 5 pinos
- **Faixa de medição:** 0 mm ... 700 mm

Tensão de alimentação	Sequência de sinais	Área não utilizável (zona zero/zona de atenuação)	Tipo de ímã	Tipo	Nº de artigo
24 V DC (± 20%)	Crescente	25 mm / 63 mm	Ímã deslizante	DAXSAN-0700SA000900D00	1140762

- **Construção:** DAX Slider
- **Interface de comunicação:** Analógico / Corrente elétrica
- **Saída de corrente:** 4 mA ... 20 mA
- **Tipo de conexão:** Conector macho, M12, 5 pinos
- **Faixa de medição:** 0 mm ... 800 mm

Tensão de alimentação	Sequência de sinais	Área não utilizável (zona zero/zona de atenuação)	Tipo de ímã	Tipo	Nº de artigo
24 V DC (± 20%)	Crescente	25 mm / 63 mm	Ímã deslizante	DAXSAN-0800SA000900D00	1140764

- **Construção:** DAX Slider
- **Interface de comunicação:** Analógico / Corrente elétrica
- **Saída de corrente:** 4 mA ... 20 mA
- **Tipo de conexão:** Conector macho, M12, 5 pinos
- **Faixa de medição:** 0 mm ... 1.250 mm

Tensão de alimentação	Sequência de sinais	Área não utilizável (zona zero/zona de atenuação)	Tipo de ímã	Tipo	Nº de artigo
24 V DC (± 20%)	Crescente	25 mm / 63 mm	Ímã deslizante	DAXSAN-1250SA000900D00	1139112

- **Construção:** DAX Slider
- **Interface de comunicação:** Analógico / Corrente elétrica
- **Saída de corrente:** 4 mA ... 20 mA
- **Tipo de conexão:** Conector macho, M12, 5 pinos
- **Faixa de medição:** 0 mm ... 1.300 mm
- **Tensão de alimentação:** 24 V DC (± 20%)
- **Sequência de sinais:** crescente
- **Área não utilizável (zona zero/zona de atenuação):** 25 mm / 63 mm
- **Tipo de ímã:** ímã deslizante

Tipo	Nº de artigo
DAXSAN-1300SA000900D00	1140814

Tipo	Nº de artigo
DAXSAN-1300SA040900D00	1139219

- **Construção:** DAX Slider
- **Interface de comunicação:** Analógico / Corrente elétrica
- **Saída de corrente:** 4 mA ... 20 mA
- **Tipo de conexão:** Conector macho, M12, 5 pinos
- **Faixa de medição:** 0 mm ... 1.350 mm

Tensão de alimentação	Sequência de sinais	Área não utilizável (zona zero/zona de atenuação)	Tipo de ímã	Tipo	Nº de artigo
24 V DC (± 20%)	Crescente	25 mm / 63 mm	Ímã deslizante	DAXSAN-1350SA000900D00	1139218

- **Construção:** DAX Slider
- **Interface de comunicação:** Analógico / Corrente elétrica
- **Saída de corrente:** 4 mA ... 20 mA
- **Tipo de conexão:** Conector macho, M12, 5 pinos
- **Faixa de medição:** 0 mm ... 1.400 mm

Tensão de alimentação	Sequência de sinais	Área não utilizável (zona zero/zona de atenuação)	Tipo de ímã	Tipo	Nº de artigo
24 V DC (± 20%)	Crescente	25 mm / 63 mm	Ímã deslizante	DAXSAN-1400SA000900D00	1140815

- **Construção:** DAX Slider
- **Interface de comunicação:** Analógico / Corrente elétrica
- **Saída de corrente:** 4 mA ... 20 mA
- **Tipo de conexão:** Conector macho, M12, 5 pinos
- **Faixa de medição:** 0 mm ... 1.450 mm

Tensão de alimentação	Sequência de sinais	Área não utilizável (zona zero/zona de atenuação)	Tipo de ímã	Tipo	Nº de artigo
24 V DC (± 20%)	Crescente	25 mm / 63 mm	Ímã deslizante	DAXSAN-1450SA040900D00	1139217

- **Construção:** DAX Slider
- **Interface de comunicação:** Analógico / Corrente elétrica
- **Saída de corrente:** 4 mA ... 20 mA
- **Tipo de conexão:** Conector macho, M12, 5 pinos
- **Faixa de medição:** 0 mm ... 1.600 mm

Tensão de alimentação	Sequência de sinais	Área não utilizável (zona zero/zona de atenuação)	Tipo de ímã	Tipo	Nº de artigo
24 V DC (± 20%)	Crescente	25 mm / 63 mm	Ímã deslizante	DAXSAN-1600SA000900D00	1140816

- **Construção:** DAX Slider
- **Interface de comunicação:** Analógico / Corrente elétrica
- **Saída de corrente:** 4 mA ... 20 mA
- **Tipo de conexão:** Conector macho, M12, 5 pinos
- **Faixa de medição:** 0 mm ... 1.620 mm

Tensão de alimentação	Sequência de sinais	Área não utilizável (zona zero/zona de atenuação)	Tipo de ímã	Tipo	Nº de artigo
24 V DC (± 20%)	Crescente	25 mm / 63 mm	Ímã deslizante	DAXSAN-1620SA000900D00	1149419

- **Construção:** DAX Slider
- **Interface de comunicação:** Analógico / Corrente elétrica
- **Saída de corrente:** 4 mA ... 20 mA
- **Tipo de conexão:** Conector macho, M12, 5 pinos
- **Faixa de medição:** 0 mm ... 1.700 mm

Tensão de alimentação	Sequência de sinais	Área não utilizável (zona zero/zona de atenuação)	Tipo de ímã	Tipo	Nº de artigo
24 V DC (± 20%)	Crescente	25 mm / 63 mm	Ímã deslizante	DAXSAN-1700SA000900D00	1140817

- **Construção:** DAX Slider
- **Interface de comunicação:** Analógico / Corrente elétrica
- **Saída de corrente:** 4 mA ... 20 mA
- **Tipo de conexão:** Conector macho, M12, 5 pinos
- **Faixa de medição:** 0 mm ... 1.800 mm

Tensão de alimentação	Sequência de sinais	Área não utilizável (zona zero/zona de atenuação)	Tipo de ímã	Tipo	Nº de artigo
24 V DC (± 20%)	Crescente	25 mm / 63 mm	Ímã deslizante	DAXSAN-1800SA000900D00	1140818

- **Construção:** DAX Slider
- **Interface de comunicação:** Analógico / Corrente elétrica
- **Saída de corrente:** 4 mA ... 20 mA
- **Tipo de conexão:** Conector macho, M12, 5 pinos
- **Faixa de medição:** 0 mm ... 1.850 mm

Tensão de alimentação	Sequência de sinais	Área não utilizável (zona zero/zona de atenuação)	Tipo de ímã	Tipo	Nº de artigo
24 V DC (± 20%)	Crescente	25 mm / 63 mm	Ímã deslizante	DAXSAN-1850SA000900D00	1149158

- **Construção:** DAX Slider
- **Interface de comunicação:** Analógico / Corrente elétrica
- **Saída de corrente:** 4 mA ... 20 mA
- **Tipo de conexão:** Conector macho, M12, 5 pinos
- **Faixa de medição:** 0 mm ... 1.900 mm

Tensão de alimentação	Sequência de sinais	Área não utilizável (zona zero/zona de atenuação)	Tipo de ímã	Tipo	Nº de artigo
24 V DC (± 20%)	Crescente	25 mm / 63 mm	Ímã deslizante	DAXSAN-1900SA000900D00	1140819

- **Construção:** DAX Slider
- **Interface de comunicação:** Analógico / Tensão
- **Saída de tensão:** 0 V ... 10 V
- **Tipo de conexão:** Conector macho, M12, 5 pinos
- **Faixa de medição:** 0 mm ... 145 mm
- **Tensão de alimentação:** 24 V DC (± 20%)
- **Sequência de sinais:** Sinal 1: ascendente, Sinal 2: descendente
- **Área não utilizável (zona zero/zona de atenuação):** 25 mm / 63 mm

Tipo de ímã	Tipo	Nº de artigo
Ímã em C	DAXSVN-0145CA0K0900100	1132652
Ímã deslizante	DAXSVN-0145SA040900100	1131988

- **Construção:** DAX Slider
- **Interface de comunicação:** Analógico / Tensão
- **Saída de tensão:** 0 V ... 10 V
- **Tipo de conexão:** Conector macho, M12, 5 pinos
- **Faixa de medição:** 0 mm ... 700 mm
- **Tensão de alimentação:** 24 V DC (± 20%)
- **Área não utilizável (zona zero/zona de atenuação):** 25 mm / 63 mm

Sequência de sinais	Tipo de ímã	Tipo	Nº de artigo
–	Ímã em C	DAXSVN-0700CA0K0900000	1143601
Crescente	Ímã deslizante	DAXSVN-0700SA000900000	1140851

- **Construção:** DAX Slider
- **Interface de comunicação:** Analógico / Tensão
- **Saída de tensão:** 0 V ... 10 V
- **Tipo de conexão:** Conector macho, M12, 5 pinos
- **Faixa de medição:** 0 mm ... 1.000 mm
- **Tensão de alimentação:** 24 V DC (± 20%)
- **Área não utilizável (zona zero/zona de atenuação):** 25 mm / 63 mm

Sequência de sinais	Tipo de ímã	Tipo	Nº de artigo
–	Ímã em C	DAXSVN-1000CA0K0900000	1130900
Sinal 1: ascendente, Sinal 2: descendente	Ímã deslizante	DAXSVN-1000SA040900100	1142442
Crescente	Ímã deslizante	DAXSVN-1000SA000900000	1140854

- **Construção:** DAX Slider
- **Interface de comunicação:** Analógico / Tensão
- **Saída de tensão:** 0 V ... 10 V
- **Tipo de conexão:** Conector macho, M12, 5 pinos
- **Faixa de medição:** 0 mm ... 1.600 mm
- **Tensão de alimentação:** 24 V DC (± 20%)
- **Área não utilizável (zona zero/zona de atenuação):** 25 mm / 63 mm

Sequência de sinais	Tipo de ímã	Tipo	Nº de artigo
Sinal 1: ascendente, Sinal 2: descendente	Ímã em C	DAXSVN-1600CA0K0900100	1132595
Crescente	Ímã deslizante	DAXSVN-1600SA000900000	1140861

- **Construção:** DAX Slider
- **Interface de comunicação:** Analógico / Tensão
- **Saída de tensão:** 0 V ... 10 V
- **Tipo de conexão:** Conector macho, M12, 5 pinos
- **Faixa de medição:** 0 mm ... 100 mm
- **Tensão de alimentação:** 24 V DC (± 20%)
- **Sequência de sinais:** crescente
- **Área não utilizável (zona zero/zona de atenuação):** 25 mm / 63 mm

Tipo de ímã	Tipo	Nº de artigo
Ímã em C	DAXSVN-0100CA0G0900000	1141623
Ímã deslizante	DAXSVN-0100SA000900000	1140823

- **Construção:** DAX Slider
- **Interface de comunicação:** Analógico / Tensão
- **Saída de tensão:** 0 V ... 10 V
- **Tipo de conexão:** Conector macho, M12, 5 pinos
- **Faixa de medição:** 0 mm ... 500 mm
- **Tensão de alimentação:** 24 V DC (± 20%)
- **Sequência de sinais:** crescente
- **Área não utilizável (zona zero/zona de atenuação):** 25 mm / 63 mm

Tipo de ímã	Tipo	Nº de artigo
Ímã de bloco	DAXSVN-0500BA0C0900000	1141688
Ímã deslizante	DAXSVN-0500SA000900000	1140847

- **Construção:** DAX Slider
- **Interface de comunicação:** Analógico / Tensão
- **Saída de tensão:** 0 V ... 10 V
- **Tipo de conexão:** Conector macho, M12, 5 pinos
- **Faixa de medição:** 0 mm ... 150 mm

Tensão de alimentação	Área não utilizável (zona zero/zona de atenuação)	Tipo de ímã	Tipo	Nº de artigo
24 V DC (± 20%)	25 mm / 63 mm	Ímã deslizante	DAXSVN-0150SA040900000	1130898

- **Construção:** DAX Slider
- **Interface de comunicação:** Analógico / Tensão
- **Saída de tensão:** 0 V ... 10 V
- **Tipo de conexão:** Conector macho, M12, 5 pinos
- **Faixa de medição:** 0 mm ... 200 mm
- **Tensão de alimentação:** 24 V DC (± 20%)
- **Área não utilizável (zona zero/zona de atenuação):** 25 mm / 63 mm
- **Tipo de ímã:** ímã deslizante

Sequência de sinais	Tipo	Nº de artigo
–	DAXSVN-0200SA040900000	1141324
Crescente	DAXSVN-0200SA000900000	1140824

- **Construção:** DAX Slider
- **Interface de comunicação:** Analógico / Tensão
- **Saída de tensão:** 0 V ... 10 V
- **Tipo de conexão:** Conector macho, M12, 5 pinos
- **Faixa de medição:** 0 mm ... 300 mm
- **Tensão de alimentação:** 24 V DC (± 20%)
- **Área não utilizável (zona zero/zona de atenuação):** 25 mm / 63 mm
- **Tipo de ímã:** ímã deslizante

Sequência de sinais	Tipo	Nº de artigo
Sinal 1: ascendente, Sinal 2: descendente	DAXSVN-0300SA040900100	1138742
Crescente	DAXSVN-0300SA000900000	1138625

- **Construção:** DAX Slider
- **Interface de comunicação:** Analógico / Tensão
- **Saída de tensão:** 0 V ... 10 V
- **Tipo de conexão:** Conector macho, M12, 5 pinos
- **Faixa de medição:** 0 mm ... 400 mm
- **Tensão de alimentação:** 24 V DC (± 20%)
- **Área não utilizável (zona zero/zona de atenuação):** 25 mm / 63 mm
- **Tipo de ímã:** ímã deslizante

Sequência de sinais	Tipo	Nº de artigo
Sinal 1: ascendente, Sinal 2: descendente	DAXSVN-0400SA040900100	1132795
Crescente	DAXSVN-0400SA000900000	1140825

- **Construção:** DAX Slider
- **Interface de comunicação:** Analógico / Tensão
- **Saída de tensão:** 0 V ... 10 V
- **Tipo de conexão:** Conector macho, M12, 5 pinos
- **Faixa de medição:** 0 mm ... 450 mm

Tensão de alimentação	Sequência de sinais	Área não utilizável (zona zero/zona de atenuação)	Tipo de ímã	Tipo	Nº de artigo
24 V DC (± 20%)	Sinal 1: ascendente, Sinal 2: descendente	25 mm / 63 mm	Ímã deslizante	DAXSVN-0450SA040900100	1142441

- **Construção:** DAX Slider
- **Interface de comunicação:** Analógico / Tensão
- **Saída de tensão:** 0 V ... 10 V
- **Tipo de conexão:** Conector macho, M12, 5 pinos
- **Faixa de medição:** 0 mm ... 600 mm
- **Tensão de alimentação:** 24 V DC (± 20%)
- **Área não utilizável (zona zero/zona de atenuação):** 25 mm / 63 mm
- **Tipo de ímã:** ímã deslizante

Sequência de sinais	Tipo	Nº de artigo
Sinal 1: ascendente, Sinal 2: descendente	DAXSVN-0600SA040900100	1135665
Crescente	DAXSVN-0600SA000900000	1140850

- **Construção:** DAX Slider
- **Interface de comunicação:** Analógico / Tensão
- **Saída de tensão:** 0 V ... 10 V
- **Tipo de conexão:** Conector macho, M12, 5 pinos
- **Faixa de medição:** 0 mm ... 800 mm
- **Tensão de alimentação:** 24 V DC (± 20%)
- **Área não utilizável (zona zero/zona de atenuação):** 25 mm / 63 mm
- **Tipo de ímã:** ímã deslizante

Sequência de sinais	Tipo	Nº de artigo
Sinal 1: ascendente, Sinal 2: descendente	DAXSVN-0800SA000900100	1134581
Crescente	DAXSVN-0800SA000900000	1140852

- **Construção:** DAX Slider
- **Interface de comunicação:** Analógico / Tensão
- **Saída de tensão:** 0 V ... 10 V
- **Tipo de conexão:** Conector macho, M12, 5 pinos
- **Faixa de medição:** 0 mm ... 850 mm

Tensão de alimentação	Sequência de sinais	Área não utilizável (zona zero/zona de atenuação)	Tipo de ímã	Tipo	Nº de artigo
24 V DC (± 20%)	Sinal 1: ascendente, Sinal 2: descendente	25 mm / 63 mm	Ímã deslizante	DAXSVN-0850SA040900100	1135325

- **Construção:** DAX Slider
- **Interface de comunicação:** Analógico / Tensão
- **Saída de tensão:** 0 V ... 10 V
- **Tipo de conexão:** Conector macho, M12, 5 pinos
- **Faixa de medição:** 0 mm ... 950 mm

Tensão de alimentação	Sequência de sinais	Área não utilizável (zona zero/zona de atenuação)	Tipo de ímã	Tipo	Nº de artigo
24 V DC (± 20%)	Sinal 1: ascendente, Sinal 2: descendente	25 mm / 63 mm	Ímã deslizante	DAXSVN-0950SA040900100	1136431

- **Construção:** DAX Slider
- **Interface de comunicação:** Analógico / Tensão
- **Saída de tensão:** 0 V ... 10 V
- **Tipo de conexão:** Conector macho, M12, 5 pinos
- **Faixa de medição:** 0 mm ... 1.250 mm

Tensão de alimentação	Sequência de sinais	Área não utilizável (zona zero/zona de atenuação)	Tipo de ímã	Tipo	Nº de artigo
24 V DC (± 20%)	Sinal 1: ascendente, Sinal 2: descendente	25 mm / 63 mm	Ímã deslizante	DAXSVN-1250SA040900100	1142436

- **Construção:** DAX Slider
- **Interface de comunicação:** Analógico / Tensão
- **Saída de tensão:** 0 V ... 10 V
- **Tipo de conexão:** Conector macho, M12, 8 pinos
- **Faixa de medição:** 0 mm ... 145 mm

Tensão de alimentação	Sequência de sinais	Área não utilizável (zona zero/zona de atenuação)	Tipo de ímã	Tipo	Nº de artigo
24 V DC (± 20%)	Sinal 1: ascendente, Sinal 2: descendente	25 mm / 63 mm	Ímã deslizante	DAXSVN-0145SA040900M01	1131986

- **Construção:** DAX Slider
- **Interface de comunicação:** Analógico / Tensão
- **Saída de tensão:** 0 V ... 10 V
- **Tipo de conexão:** Conector macho, M12, 8 pinos
- **Faixa de medição:** 0 mm ... 225 mm

Tensão de alimentação	Sequência de sinais	Área não utilizável (zona zero/zona de atenuação)	Tipo de ímã	Tipo	Nº de artigo
24 V DC (± 20%)	Sinal 1: ascendente, Sinal 2: descendente	25 mm / 63 mm	Ímã deslizante	DAXSVN-0225SA000900M01	1143497

- **Construção:** DAX Slider
- **Interface de comunicação:** Analógico / Tensão
- **Saída de tensão:** 0 V ... 10 V
- **Tipo de conexão:** Conector macho, M12, 8 pinos
- **Faixa de medição:** 0 mm ... 305 mm

Tensão de alimentação	Sequência de sinais	Área não utilizável (zona zero/zona de atenuação)	Tipo de ímã	Tipo	Nº de artigo
24 V DC (± 20%)	Sinal 1: ascendente, Sinal 2: descendente	25 mm / 63 mm	Ímã deslizante	DAXSVN-0305SA000900M01	1143499

- **Construção:** DAX Slider
- **Interface de comunicação:** Analógico / Tensão
- **Saída de tensão:** 0 V ... 10 V
- **Tipo de conexão:** Conector macho, M12, 8 pinos
- **Faixa de medição:** 0 mm ... 400 mm

Tensão de alimentação	Sequência de sinais	Área não utilizável (zona zero/zona de atenuação)	Tipo de ímã	Tipo	Nº de artigo
24 V DC (± 20%)	Sinal 1: ascendente, Sinal 2: descendente	25 mm / 63 mm	Ímã deslizante	DAXSVN-0400SA000900M01	1148506

- **Construção:** DAX Slider
- **Interface de comunicação:** Analógico / Tensão
- **Saída de tensão:** 0 V ... 10 V
- **Tipo de conexão:** Conector macho, M12, 8 pinos
- **Faixa de medição:** 0 mm ... 500 mm

Tensão de alimentação	Sequência de sinais	Área não utilizável (zona zero/zona de atenuação)	Tipo de ímã	Tipo	Nº de artigo
24 V DC (± 20%)	Sinal 1: ascendente, Sinal 2: descendente	25 mm / 63 mm	Ímã deslizante	DAXSVN-0500SA000900M01	1143418

- **Construção:** DAX Slider
- **Interface de comunicação:** Analógico / Tensão
- **Saída de tensão:** 0 V ... 10 V
- **Tipo de conexão:** Conector macho, M12, 8 pinos
- **Faixa de medição:** 0 mm ... 800 mm

Tensão de alimentação	Sequência de sinais	Área não utilizável (zona zero/zona de atenuação)	Tipo de ímã	Tipo	Nº de artigo
24 V DC (± 20%)	Sinal 1: ascendente, Sinal 2: descendente	25 mm / 63 mm	Ímã deslizante	DAXSVN-0800SA000900M01	1136410

- **Construção:** DAX Slider
- **Interface de comunicação:** Analógico / Tensão
- **Saída de tensão:** 0 V ... 10 V
- **Tipo de conexão:** Conector macho, M12, 8 pinos
- **Faixa de medição:** 0 mm ... 1.250 mm

Tensão de alimentação	Sequência de sinais	Área não utilizável (zona zero/zona de atenuação)	Tipo de ímã	Tipo	Nº de artigo
24 V DC (± 20%)	Sinal 1: ascendente, Sinal 2: descendente	25 mm / 63 mm	Ímã deslizante	DAXSVN-1250SA000900M01	1142452

- **Construção:** DAX Slider
- **Interface de comunicação:** Analógico / Tensão
- **Saída de tensão:** 0 V ... 10 V
- **Tipo de conexão:** Conector macho, M12, 5 pinos
- **Faixa de medição:** 0 mm ... 900 mm

Tensão de alimentação	Sequência de sinais	Área não utilizável (zona zero/zona de atenuação)	Tipo de ímã	Tipo	Nº de artigo
24 V DC (± 20%)	Crescente	25 mm / 63 mm	Ímã deslizante	DAXSVN-0900SA000900000	1140853

- **Construção:** DAX Slider
- **Interface de comunicação:** Analógico / Tensão
- **Saída de tensão:** 0 V ... 10 V
- **Tipo de conexão:** Conector macho, M12, 5 pinos
- **Faixa de medição:** 0 mm ... 1.100 mm

Tensão de alimentação	Sequência de sinais	Área não utilizável (zona zero/zona de atenuação)	Tipo de ímã	Tipo	Nº de artigo
24 V DC (± 20%)	Crescente	25 mm / 63 mm	Ímã deslizante	DAXSVN-1100SA000900000	1140855

- **Construção:** DAX Slider
- **Interface de comunicação:** Analógico / Tensão
- **Saída de tensão:** 0 V ... 10 V
- **Tipo de conexão:** Conector macho, M12, 5 pinos
- **Faixa de medição:** 0 mm ... 1.200 mm

Tensão de alimentação	Sequência de sinais	Área não utilizável (zona zero/zona de atenuação)	Tipo de ímã	Tipo	Nº de artigo
24 V DC (± 20%)	Crescente	25 mm / 63 mm	Ímã deslizante	DAXSVN-1200SA000900000	1140856

- **Construção:** DAX Slider
- **Interface de comunicação:** Analógico / Tensão
- **Saída de tensão:** 0 V ... 10 V
- **Tipo de conexão:** Conector macho, M12, 5 pinos
- **Faixa de medição:** 0 mm ... 1.300 mm

Tensão de alimentação	Sequência de sinais	Área não utilizável (zona zero/zona de atenuação)	Tipo de ímã	Tipo	Nº de artigo
24 V DC (± 20%)	Crescente	25 mm / 63 mm	Ímã deslizante	DAXSVN-1300SA000900000	1140858

- **Construção:** DAX Slider
- **Interface de comunicação:** Analógico / Tensão
- **Saída de tensão:** 0 V ... 10 V
- **Tipo de conexão:** Conector macho, M12, 5 pinos
- **Faixa de medição:** 0 mm ... 1.400 mm

Tensão de alimentação	Sequência de sinais	Área não utilizável (zona zero/zona de atenuação)	Tipo de ímã	Tipo	Nº de artigo
24 V DC (± 20%)	Crescente	25 mm / 63 mm	Ímã deslizante	DAXSVN-1400SA000900000	1140859

- **Construção:** DAX Slider
- **Interface de comunicação:** Analógico / Tensão
- **Saída de tensão:** 0 V ... 10 V
- **Tipo de conexão:** Conector macho, M12, 5 pinos
- **Faixa de medição:** 0 mm ... 1.500 mm

Tensão de alimentação	Sequência de sinais	Área não utilizável (zona zero/zona de atenuação)	Tipo de ímã	Tipo	Nº de artigo
24 V DC (± 20%)	Crescente	25 mm / 63 mm	Ímã deslizante	DAXSVN-1500SA000900000	1140860

- **Construção:** DAX Slider
- **Interface de comunicação:** Analógico / Tensão
- **Saída de tensão:** 0 V ... 10 V
- **Tipo de conexão:** Conector macho, M12, 5 pinos
- **Faixa de medição:** 0 mm ... 1.700 mm

Tensão de alimentação	Sequência de sinais	Área não utilizável (zona zero/zona de atenuação)	Tipo de ímã	Tipo	Nº de artigo
24 V DC (± 20%)	Crescente	25 mm / 63 mm	Ímã deslizante	DAXSVN-1700SA000900000	1140862

- **Construção:** DAX Slider
- **Interface de comunicação:** Analógico / Tensão
- **Saída de tensão:** 0 V ... 10 V
- **Tipo de conexão:** Conector macho, M12, 5 pinos
- **Faixa de medição:** 0 mm ... 1.800 mm

Tensão de alimentação	Sequência de sinais	Área não utilizável (zona zero/zona de atenuação)	Tipo de ímã	Tipo	Nº de artigo
24 V DC (± 20%)	Crescente	25 mm / 63 mm	Ímã deslizante	DAXSVN-1800SA000900000	1140864

- **Construção:** DAX Slider
- **Interface de comunicação:** Analógico / Tensão
- **Saída de tensão:** 0 V ... 10 V
- **Tipo de conexão:** Conector macho, M12, 5 pinos
- **Faixa de medição:** 0 mm ... 1.900 mm

Tensão de alimentação	Sequência de sinais	Área não utilizável (zona zero/zona de atenuação)	Tipo de ímã	Tipo	Nº de artigo
24 V DC (± 20%)	Crescente	25 mm / 63 mm	Ímã deslizante	DAXSVN-1900SA000900000	1140865

- **Construção:** DAX Slider
- **Interface de comunicação:** Analógico / Tensão
- **Saída de tensão:** 0 V ... 10 V
- **Tipo de conexão:** Conector macho, M12, 5 pinos
- **Faixa de medição:** 0 mm ... 2.000 mm

Tensão de alimentação	Sequência de sinais	Área não utilizável (zona zero/zona de atenuação)	Tipo de ímã	Tipo	Nº de artigo
24 V DC (± 20%)	Crescente	25 mm / 63 mm	Ímã deslizante	DAXSVN-2000SA000900000	1140866

- **Construção:** DAX Slider
- **Interface de comunicação:** CANopen
- **Taxa de transmissão de dados:** 250 kbit/s
- **Node ID:** 7F
- **Tipo de conexão:** Conector macho, M12, 5 pinos
- **Resolução:** 20 µm
- **Faixa de medição:** 0 mm ... 2.500 mm
- **Tensão de alimentação:** 24 V DC (± 20%)
- **Área não utilizável (zona zero/zona de atenuação):** 25 mm / 63 mm

Tipo de ímã	Tipo	Nº de artigo
Ímã em C	DAXSON-2500C40K0901300	1141441

Tipo de ímã	Tipo	Nº de artigo
Ímã de bloco	DAXSON-2500B40C0901300	1141571
Ímã deslizante	DAXSON-2500S3040901300	1130577

- **Construção:** DAX Slider
- **Interface de comunicação:** CANopen
- **Taxa de transmissão de dados:** 250 kbit/s
- **Node ID:** 7F
- **Tipo de conexão:** Conector macho, M12, 5 pinos
- **Resolução:** 10 µm
- **Faixa de medição:** 0 mm ... 100 mm

Tensão de alimentação	Área não utilizável (zona zero/zona de atenuação)	Tipo de ímã	Tipo	Nº de artigo
24 V DC (± 20%)	25 mm / 63 mm	Ímã deslizante	DAXSON-0100S4000901300	1141458

- **Construção:** DAX Slider
- **Interface de comunicação:** CANopen
- **Taxa de transmissão de dados:** 250 kbit/s
- **Node ID:** 7F
- **Tipo de conexão:** Conector macho, M12, 5 pinos
- **Resolução:** 10 µm
- **Faixa de medição:** 0 mm ... 145 mm

Tensão de alimentação	Área não utilizável (zona zero/zona de atenuação)	Tipo de ímã	Tipo	Nº de artigo
24 V DC (± 20%)	25 mm / 63 mm	Ímã deslizante	DAXSON-0145S4040901300	1130909

- **Construção:** DAX Slider
- **Interface de comunicação:** CANopen
- **Taxa de transmissão de dados:** 250 kbit/s
- **Node ID:** 7F
- **Tipo de conexão:** Conector macho, M12, 5 pinos
- **Resolução:** 10 µm
- **Faixa de medição:** 0 mm ... 200 mm

Tensão de alimentação	Área não utilizável (zona zero/zona de atenuação)	Tipo de ímã	Tipo	Nº de artigo
24 V DC (± 20%)	25 mm / 63 mm	Ímã deslizante	DAXSON-0200S4040901300	1131079

- **Construção:** DAX Slider
- **Interface de comunicação:** CANopen
- **Taxa de transmissão de dados:** 10 kbit/s
- **Node ID:** 7F
- **Tipo de conexão:** Conector macho, M12, 5 pinos
- **Resolução:** 100 µm
- **Faixa de medição:** 0 mm ... 300 mm

Tensão de alimentação	Área não utilizável (zona zero/zona de atenuação)	Tipo de ímã	Tipo	Nº de artigo
24 V DC (± 20%)	25 mm / 63 mm	Ímã deslizante	DAXSON-0300S1040901100	1132225

- **Construção:** DAX Slider
- **Interface de comunicação:** CANopen
- **Taxa de transmissão de dados:** 250 kbit/s
- **Node ID:** 7F
- **Tipo de conexão:** Conector macho, M12, 5 pinos
- **Resolução:** 100 µm
- **Faixa de medição:** 0 mm ... 300 mm

Tensão de alimentação	Área não utilizável (zona zero/zona de atenuação)	Tipo de ímã	Tipo	Nº de artigo
24 V DC (± 20%)	25 mm / 63 mm	Ímã deslizante	DAXSON-0300S1040901300	1132834

- **Construção:** DAX Slider
- **Interface de comunicação:** CANopen
- **Taxa de transmissão de dados:** 250 kbit/s
- **Node ID:** 7F
- **Tipo de conexão:** Conector macho, M12, 5 pinos
- **Resolução:** 10 µm
- **Faixa de medição:** 0 mm ... 300 mm

Tensão de alimentação	Área não utilizável (zona zero/zona de atenuação)	Tipo de ímã	Tipo	Nº de artigo
24 V DC (± 20%)	25 mm / 63 mm	Ímã deslizante	DAXSON-0300S4040901300	1132099

- **Construção:** DAX Slider
- **Interface de comunicação:** CANopen
- **Taxa de transmissão de dados:** 250 kbit/s
- **Node ID:** 7F
- **Tipo de conexão:** Conector macho, M12, 5 pinos
- **Resolução:** 10 µm
- **Faixa de medição:** 0 mm ... 400 mm

Tensão de alimentação	Área não utilizável (zona zero/zona de atenuação)	Tipo de ímã	Tipo	Nº de artigo
24 V DC (± 20%)	25 mm / 63 mm	Ímã deslizante	DAXSON-0400S4040901300	1132178

- **Construção:** DAX Slider
- **Interface de comunicação:** CANopen
- **Taxa de transmissão de dados:** 250 kbit/s
- **Node ID:** 7F
- **Tipo de conexão:** Conector macho, M12, 5 pinos
- **Resolução:** 100 µm
- **Faixa de medição:** 0 mm ... 1.000 mm

Tensão de alimentação	Área não utilizável (zona zero/zona de atenuação)	Tipo de ímã	Tipo	Nº de artigo
24 V DC (± 20%)	25 mm / 63 mm	Ímã deslizante	DAXSON-1000S1040901300	1132835

- **Construção:** DAX Slider
- **Interface de comunicação:** CANopen
- **Taxa de transmissão de dados:** 250 kbit/s
- **Node ID:** 7F
- **Tipo de conexão:** Conector macho, M12, 5 pinos
- **Resolução:** 100 µm
- **Faixa de medição:** 0 mm ... 1.300 mm

Tensão de alimentação	Área não utilizável (zona zero/zona de atenuação)	Tipo de ímã	Tipo	Nº de artigo
24 V DC (± 20%)	25 mm / 63 mm	Ímã deslizante	DAXSON-1300S1000901300	1141554

- **Construção:** DAX Slider
- **Interface de comunicação:** CANopen
- **Taxa de transmissão de dados:** 125 kbit/s
- **Node ID:** 7F
- **Tipo de conexão:** Conector macho, M12, 5 pinos
- **Resolução:** 100 µm
- **Faixa de medição:** 0 mm ... 1.800 mm

Tensão de alimentação	Área não utilizável (zona zero/zona de atenuação)	Tipo de ímã	Tipo	Nº de artigo
24 V DC (± 20%)	25 mm / 63 mm	Ímã deslizante	DAXSON-1800S1000901700	1141686

- **Construção:** DAX Slider
- **Interface de comunicação:** CANopen
- **Taxa de transmissão de dados:** 250 kbit/s
- **Node ID:** 7F
- **Tipo de conexão:** Conector macho, M12, 5 pinos
- **Resolução:** 10 µm
- **Faixa de medição:** 0 mm ... 2.000 mm

Tensão de alimentação	Área não utilizável (zona zero/zona de atenuação)	Tipo de ímã	Tipo	Nº de artigo
24 V DC (± 20%)	25 mm / 63 mm	Ímã deslizante	DAXSON-2000S4040901300	1134287

- **Construção:** DAX Slider
- **Interface de comunicação:** CANopen
- **Taxa de transmissão de dados:** 250 kbit/s
- **Node ID:** 7F
- **Tipo de conexão:** Conector macho, M12, 5 pinos
- **Resolução:** 100 µm
- **Faixa de medição:** 0 mm ... 2.500 mm

Tensão de alimentação	Área não utilizável (zona zero/zona de atenuação)	Tipo de ímã	Tipo	Nº de artigo
24 V DC (± 20%)	25 mm / 63 mm	Ímã deslizante	DAXSON-2500S1040901300	1132836

- **Construção:** DAX Threaded
- **Interface de comunicação:** Analógico / Corrente elétrica
- **Saída de corrente:** 4 mA ... 20 mA
- **Tipo de conexão:** Conector macho, M12, 5 pinos
- **Faixa de medição:** 0 mm ... 999 mm
- **Tensão de alimentação:** 24 V DC (± 20%)
- **Sequência de sinais:** Sinal 1: ascendente, Sinal 2: descendente
- **Área não utilizável (zona zero/zona de atenuação):** 50 mm / 63 mm
- **Tipo de ímã:** ímã em C
- **Formato de rosca:** M18 x 1,5

Passo de rosca	Tipo	Nº de artigo
Com passo de rosca	DAXTAN-0999CA1S0300E00	1141573
Sem passo de rosca	DAXTAN-0999CA1S0100E00	1141574
Com passo de rosca	DAXTAN-0999CA0K0300E00	1141572

- **Construção:** DAX Threaded
- **Interface de comunicação:** Analógico / Corrente elétrica
- **Saída de corrente:** 4 mA ... 20 mA
- **Tipo de conexão:** Conector macho, M12, 5 pinos
- **Faixa de medição:** 0 mm ... 1.350 mm
- **Tensão de alimentação:** 24 V DC (± 20%)
- **Sequência de sinais:** crescente

Área não utilizável (zona zero/zona de atenuação)	Tipo de ímã	Passo de rosca	Formato de rosca	Tipo	Nº de artigo
50 mm / 63 mm	Ímã em C	Sem passo de rosca	M18 x 1,5	DAXTAN-1350CA0K0100D00	1139834

- **Construção:** DAX Threaded
- **Interface de comunicação:** Analógico / Corrente elétrica
- **Saída de corrente:** 4 mA ... 20 mA
- **Tipo de conexão:** Conector macho, M12, 5 pinos
- **Faixa de medição:** 0 mm ... 1.000 mm
- **Tensão de alimentação:** 24 V DC (± 20%)
- **Tipo de ímã:** ímã de anel
- **Formato de rosca:** M18 x 1,5

Sequência de sinais	Área não utilizável (zona zero/zona de atenuação)	Passo de rosca	Tipo	Nº de artigo
Sinal 1: ascendente, Sinal 2: descendente	50 mm / 63 mm	Com passo de rosca	DAXTAN-1000RA0T0300E00	1135139
Crescente	30 mm / 60 mm	Sem passo de rosca	DAXTAN-1000RA1F0J00D00	1143169

- **Construção:** DAX Threaded
- **Interface de comunicação:** Analógico / Corrente elétrica
- **Saída de corrente:** 4 mA ... 20 mA
- **Tipo de conexão:** Conector macho, M12, 5 pinos
- **Faixa de medição:** 0 mm ... 750 mm
- **Tensão de alimentação:** 24 V DC (± 20%)
- **Sequência de sinais:** Sinal 1: ascendente, Sinal 2: descendente

Área não utilizável (zona zero/zona de atenuação)	Tipo de ímã	Passo de rosca	Formato de rosca	Tipo	Nº de artigo
50 mm / 63 mm	Ímã de anel	Sem passo de rosca	M18 x 1,5	DAXTAN-0750RA0T0100E00	1135140

- **Construção:** DAX Threaded
- **Interface de comunicação:** Analógico / Corrente elétrica
- **Saída de corrente:** 4 mA ... 20 mA
- **Tipo de conexão:** Conector macho, M12, 5 pinos
- **Faixa de medição:** 0 mm ... 2.500 mm
- **Tensão de alimentação:** 24 V DC (± 20%)
- **Sequência de sinais:** Sinal 1: ascendente, Sinal 2: descendente

Área não utilizável (zona zero/zona de atenuação)	Tipo de ímã	Passo de rosca	Formato de rosca	Tipo	Nº de artigo
50 mm / 63 mm	Ímã de anel	Sem passo de rosca	3/4"-16UNF	DAXTAN-2500RA0T0200E00	1130926

- **Construção:** DAX Threaded
- **Interface de comunicação:** Analógico / Corrente elétrica
- **Saída de corrente:** 4 mA ... 20 mA
- **Tipo de conexão:** Conector macho, M12, 8 pinos
- **Faixa de medição:** 0 mm ... 1.111 mm
- **Tensão de alimentação:** 24 V DC (± 20%)
- **Sequência de sinais:** Sinal 1: ascendente, Sinal 2: descendente

Área não utilizável (zona zero/zona de atenuação)	Tipo de ímã	Passo de rosca	Formato de rosca	Tipo	Nº de artigo
50 mm / 63 mm	Ímã de anel	Com passo de rosca	M18 x 1,5	DAXTAN-1111RA0T0300W01	1141570

- **Construção:** DAX Threaded
- **Interface de comunicação:** Analógico / Corrente elétrica
- **Saída de corrente:** 4 mA ... 20 mA
- **Tipo de conexão:** Conector macho, M12, 8 pinos
- **Faixa de medição:** 0 mm ... 220 mm
- **Tensão de alimentação:** 24 V DC (± 20%)
- **Sequência de sinais:** Sinal 1: ascendente, Sinal 2: descendente

Área não utilizável (zona zero/zona de atenuação)	Tipo de ímã	Passo de rosca	Formato de rosca	Tipo	Nº de artigo
50 mm / 63 mm	Ímã de anel	Sem passo de rosca	M18 x 1,5	DAXTAN-0220RA1B0100W01	1131340

- **Construção:** DAX Threaded
- **Interface de comunicação:** Analógico / Corrente elétrica
- **Saída de corrente:** 4 mA ... 20 mA
- **Tipo de conexão:** Conector macho, M12, 5 pinos
- **Faixa de medição:** 0 mm ... 320 mm
- **Tensão de alimentação:** 24 V DC (± 20%)
- **Sequência de sinais:** crescente
- **Área não utilizável (zona zero/zona de atenuação):** 30 mm / 60 mm
- **Tipo de ímã:** ímã de anel
- **Passo de rosca:** sem passo de rosca
- **Formato de rosca:** M18 x 1,5

Tipo	Nº de artigo
DAXTAN-0320RA1B0J00D00	1138304
DAXTAN-0320RA1J0J00D00	1138305

- **Construção:** DAX Threaded
- **Interface de comunicação:** Analógico / Corrente elétrica
- **Saída de corrente:** 4 mA ... 20 mA
- **Tipo de conexão:** Conector macho, M12, 5 pinos
- **Faixa de medição:** 0 mm ... 360 mm
- **Tensão de alimentação:** 24 V DC (± 20%)
- **Sequência de sinais:** crescente

Área não utilizável (zona zero/zona de atenuação)	Tipo de ímã	Passo de rosca	Formato de rosca	Tipo	Nº de artigo
30 mm / 60 mm	Ímã de anel	Sem passo de rosca	M18 x 1,5	DAXTAN-0360RA1B0J00D00	1147665

- **Construção:** DAX Threaded
- **Interface de comunicação:** Analógico / Corrente elétrica
- **Saída de corrente:** 4 mA ... 20 mA
- **Tipo de conexão:** Conector macho, M12, 5 pinos
- **Faixa de medição:** 0 mm ... 610 mm
- **Tensão de alimentação:** 24 V DC (± 20%)
- **Sequência de sinais:** crescente

Área não utilizável (zona zero/zona de atenuação)	Tipo de ímã	Passo de rosca	Formato de rosca	Tipo	Nº de artigo
30 mm / 60 mm	Ímã de anel	Sem passo de rosca	M18 x 1,5	DAXTAN-0610RA1B0J00D00	1147666

- **Construção:** DAX Threaded
- **Interface de comunicação:** Analógico / Corrente elétrica
- **Saída de corrente:** 4 mA ... 20 mA
- **Tipo de conexão:** Conector macho, M12, 5 pinos
- **Faixa de medição:** 0 mm ... 555 mm
- **Tensão de alimentação:** 24 V DC (± 20%)
- **Sequência de sinais:** Sinal 1: ascendente, Sinal 2: descendente

Área não utilizável (zona zero/zona de atenuação)	Tipo de ímã	Passo de rosca	Formato de rosca	Tipo	Nº de artigo
50 mm / 63 mm	Ímã de anel	Com passo de rosca	M18 x 1,5	DAXTAN-0555RA1J0300E00	1133462

- **Construção:** DAX Threaded
- **Interface de comunicação:** Analógico / Corrente elétrica
- **Saída de corrente:** 4 mA ... 20 mA
- **Tipo de conexão:** Conector macho, M12, 5 pinos
- **Faixa de medição:** 0 mm ... 50 mm
- **Tensão de alimentação:** 24 V DC (± 20%)
- **Sequência de sinais:** Sinal 1: ascendente, Sinal 2: descendente

Área não utilizável (zona zero/zona de atenuação)	Tipo de ímã	Passo de rosca	Formato de rosca	Tipo	Nº de artigo
50 mm / 63 mm	Ímã de anel	Sem passo de rosca	M18 x 1,5	DAXTAN-0050RA1J0100E00	1133070

- **Construção:** DAX Threaded
- **Interface de comunicação:** Analógico / Corrente elétrica
- **Saída de corrente:** 4 mA ... 20 mA
- **Tipo de conexão:** Conector macho, M12, 5 pinos
- **Faixa de medição:** 0 mm ... 180 mm
- **Tensão de alimentação:** 24 V DC (± 20%)
- **Sequência de sinais:** Sinal 1: ascendente, Sinal 2: descendente

Área não utilizável (zona zero/zona de atenuação)	Tipo de ímã	Passo de rosca	Formato de rosca	Tipo	Nº de artigo
50 mm / 63 mm	Ímã de anel	Sem passo de rosca	M18 x 1,5	DAXTAN-0180RA1F0100E00	1134762

- **Construção:** DAX Threaded
- **Interface de comunicação:** Analógico / Corrente elétrica
- **Saída de corrente:** 4 mA ... 20 mA
- **Tipo de conexão:** Conector macho, M12, 5 pinos
- **Faixa de medição:** 0 mm ... 200 mm
- **Tensão de alimentação:** 24 V DC (± 20%)
- **Tipo de ímã:** ímã de anel
- **Passo de rosca:** sem passo de rosca
- **Formato de rosca:** M18 x 1,5

Sequência de sinais	Área não utilizável (zona zero/zona de atenuação)	Tipo	Nº de artigo
Sinal 1: ascendente, Sinal 2: descendente	30 mm / 60 mm	DAXTAN-0200RA1F0J00E00	1141329
Crescente	50 mm / 63 mm	DAXTAN-0200RA1J0100D00	1148748

- **Construção:** DAX Threaded
- **Interface de comunicação:** Analógico / Corrente elétrica
- **Saída de corrente:** 4 mA ... 20 mA
- **Tipo de conexão:** Conector macho, M12, 5 pinos
- **Faixa de medição:** 0 mm ... 225 mm
- **Tensão de alimentação:** 24 V DC (± 20%)
- **Sequência de sinais:** Sinal 1: ascendente, Sinal 2: descendente

Área não utilizável (zona zero/zona de atenuação)	Tipo de ímã	Passo de rosca	Formato de rosca	Tipo	Nº de artigo
50 mm / 63 mm	Ímã de anel	Sem passo de rosca	M18 x 1,5	DAXTAN-0225RA1F0100E00	1134718

- **Construção:** DAX Threaded
- **Interface de comunicação:** Analógico / Corrente elétrica
- **Saída de corrente:** 4 mA ... 20 mA
- **Tipo de conexão:** Conector macho, M12, 5 pinos
- **Faixa de medição:** 0 mm ... 400 mm
- **Tensão de alimentação:** 24 V DC (± 20%)
- **Tipo de ímã:** ímã de anel

Sequência de sinais	Área não utilizável (zona zero/zona de atenuação)	Passo de rosca	Formato de rosca	Tipo	Nº de artigo
Sinal 1: ascendente, Sinal 2: descendente	30 mm / 60 mm	Sem passo de rosca	M18 x 1,5	DAXTAN-0400RA1F0J00E00	1141330
	50 mm / 63 mm	Sem passo de rosca	M18 x 1,5	DAXTAN-0400RA1J0100E00	1132794

Sequência de sinais	Área não utilizável (zona zero/zona de atenuação)	Passo de rosca	Formato de rosca	Tipo	Nº de artigo
Crescente	30 mm / 60 mm	Com passo de rosca	3/4"-16UNF	DAXTAN-0400RA1F0M00D00	1144601
	50 mm / 63 mm	Sem passo de rosca	M18 x 1,5	DAXTAN-0400RA1J0100D00	11148749

- **Construção:** DAX Threaded
- **Interface de comunicação:** Analógico / Corrente elétrica
- **Saída de corrente:** 4 mA ... 20 mA
- **Tipo de conexão:** Conector macho, M12, 5 pinos
- **Faixa de medição:** 0 mm ... 450 mm
- **Tensão de alimentação:** 24 V DC (± 20%)
- **Sequência de sinais:** Sinal 1: ascendente, Sinal 2: descendente

Área não utilizável (zona zero/zona de atenuação)	Tipo de ímã	Passo de rosca	Formato de rosca	Tipo	Nº de artigo
50 mm / 63 mm	Ímã de anel	Sem passo de rosca	M18 x 1,5	DAXTAN-0450RA1J0100E00	1131744

- **Construção:** DAX Threaded
- **Interface de comunicação:** Analógico / Corrente elétrica
- **Saída de corrente:** 4 mA ... 20 mA
- **Tipo de conexão:** Conector macho, M12, 5 pinos
- **Faixa de medição:** 0 mm ... 500 mm
- **Tensão de alimentação:** 24 V DC (± 20%)
- **Sequência de sinais:** Sinal 1: ascendente, Sinal 2: descendente

Área não utilizável (zona zero/zona de atenuação)	Tipo de ímã	Passo de rosca	Formato de rosca	Tipo	Nº de artigo
50 mm / 63 mm	Ímã de anel	Sem passo de rosca	M18 x 1,5	DAXTAN-0500RA1J0100E00	1130901

- **Construção:** DAX Threaded
- **Interface de comunicação:** Analógico / Corrente elétrica
- **Saída de corrente:** 4 mA ... 20 mA
- **Tipo de conexão:** Conector macho, M12, 5 pinos
- **Faixa de medição:** 0 mm ... 510 mm
- **Tensão de alimentação:** 24 V DC (± 20%)
- **Sequência de sinais:** Sinal 1: ascendente, Sinal 2: descendente

Área não utilizável (zona zero/zona de atenuação)	Tipo de ímã	Passo de rosca	Formato de rosca	Tipo	Nº de artigo
50 mm / 63 mm	Ímã de anel	Sem passo de rosca	M18 x 1,5	DAXTAN-0510RA1J0100E00	1138085

- **Construção:** DAX Threaded
- **Interface de comunicação:** Analógico / Corrente elétrica
- **Saída de corrente:** 4 mA ... 20 mA
- **Tipo de conexão:** Conector macho, M12, 5 pinos
- **Faixa de medição:** 0 mm ... 550 mm
- **Tensão de alimentação:** 24 V DC (± 20%)
- **Sequência de sinais:** Sinal 1: ascendente, Sinal 2: descendente

Área não utilizável (zona zero/zona de atenuação)	Tipo de ímã	Passo de rosca	Formato de rosca	Tipo	Nº de artigo
50 mm / 63 mm	Ímã de anel	Sem passo de rosca	M18 x 1,5	DAXTAN-0550RA1J0100E00	1132724

- **Construção:** DAX Threaded
- **Interface de comunicação:** Analógico / Corrente elétrica
- **Saída de corrente:** 4 mA ... 20 mA
- **Tipo de conexão:** Conector macho, M12, 5 pinos
- **Faixa de medição:** 0 mm ... 565 mm
- **Tensão de alimentação:** 24 V DC (± 20%)
- **Sequência de sinais:** Sinal 1: ascendente, Sinal 2: descendente

Área não utilizável (zona zero/zona de atenuação)	Tipo de ímã	Passo de rosca	Formato de rosca	Tipo	Nº de artigo
50 mm / 63 mm	Ímã de anel	Sem passo de rosca	M18 x 1,5	DAXTAN-0565RA1J0100E00	1135838

- **Construção:** DAX Threaded
- **Interface de comunicação:** Analógico / Corrente elétrica
- **Saída de corrente:** 4 mA ... 20 mA
- **Tipo de conexão:** Conector macho, M12, 5 pinos
- **Faixa de medição:** 0 mm ... 710 mm
- **Tensão de alimentação:** 24 V DC (± 20%)
- **Tipo de ímã:** ímã de anel
- **Formato de rosca:** M18 x 1,5

Sequência de sinais	Área não utilizável (zona zero/zona de atenuação)	Passo de rosca	Tipo	Nº de artigo
Sinal 1: ascendente, Sinal 2: descendente	50 mm / 63 mm	Sem passo de rosca	DAXTAN-0710RA1F0100E00	1137215
Crescente	30 mm / 60 mm	Com passo de rosca	DAXTAN-0710RA1F0L00D00	1142179
		Sem passo de rosca	DAXTAN-0710RA1J0J00D00	1151004

- **Construção:** DAX Threaded
- **Interface de comunicação:** Analógico / Corrente elétrica
- **Saída de corrente:** 4 mA ... 20 mA
- **Tipo de conexão:** Conector macho, M12, 5 pinos
- **Faixa de medição:** 0 mm ... 800 mm
- **Tensão de alimentação:** 24 V DC (± 20%)
- **Sequência de sinais:** Sinal 1: ascendente, Sinal 2: descendente

Área não utilizável (zona zero/zona de atenuação)	Tipo de ímã	Passo de rosca	Formato de rosca	Tipo	Nº de artigo
50 mm / 63 mm	Ímã de anel	Sem passo de rosca	M18 x 1,5	DAXTAN-0800RA1J0100E00	1133571

- **Construção:** DAX Threaded
- **Interface de comunicação:** Analógico / Corrente elétrica
- **Saída de corrente:** 4 mA ... 20 mA
- **Tipo de conexão:** Conector macho, M12, 5 pinos
- **Faixa de medição:** 0 mm ... 850 mm
- **Tensão de alimentação:** 24 V DC (± 20%)
- **Tipo de ímã:** ímã de anel
- **Passo de rosca:** sem passo de rosca
- **Formato de rosca:** M18 x 1,5

Sequência de sinais	Área não utilizável (zona zero/zona de atenuação)	Tipo	Nº de artigo
Sinal 1: ascendente, Sinal 2: descendente	50 mm / 63 mm	DAXTAN-0850RA1J0100E00	1132202
Crescente	30 mm / 60 mm	DAXTAN-0850RA1F0J00D00	1143170

- **Construção:** DAX Threaded
- **Interface de comunicação:** Analógico / Corrente elétrica
- **Saída de corrente:** 4 mA ... 20 mA
- **Tipo de conexão:** Conector macho, M12, 5 pinos
- **Faixa de medição:** 0 mm ... 1.500 mm
- **Tensão de alimentação:** 24 V DC (± 20%)
- **Sequência de sinais:** Sinal 1: ascendente, Sinal 2: descendente

Área não utilizável (zona zero/zona de atenuação)	Tipo de ímã	Passo de rosca	Formato de rosca	Tipo	Nº de artigo
50 mm / 63 mm	Ímã de anel	Sem passo de rosca	M18 x 1,5	DAXTAN-1500RA1J0100E00	1133240

- **Construção:** DAX Threaded
- **Interface de comunicação:** Analógico / Corrente elétrica
- **Saída de corrente:** 4 mA ... 20 mA
- **Tipo de conexão:** Conector macho, M12, 5 pinos
- **Faixa de medição:** 0 mm ... 1.600 mm
- **Tensão de alimentação:** 24 V DC (± 20%)
- **Tipo de ímã:** ímã de anel
- **Passo de rosca:** sem passo de rosca

Sequência de sinais	Área não utilizável (zona zero/zona de atenuação)	Formato de rosca	Tipo	Nº de artigo
Sinal 1: ascendente, Sinal 2: descendente	50 mm / 63 mm	M18 x 1,5	DAXTAN-1600RA1J0100E00	1134622
		3/4"-16UNF	DAXTAN-1600RA1F0200E00	1134931
Crescente	30 mm / 60 mm	M18 x 1,5	DAXTAN-1600RA1F0J00D00	1150109

- **Construção:** DAX Threaded
- **Interface de comunicação:** Analógico / Corrente elétrica
- **Saída de corrente:** 4 mA ... 20 mA
- **Tipo de conexão:** Conector macho, M12, 5 pinos
- **Faixa de medição:** 0 mm ... 1.700 mm
- **Tensão de alimentação:** 24 V DC (± 20%)
- **Sequência de sinais:** Sinal 1: ascendente, Sinal 2: descendente

Área não utilizável (zona zero/zona de atenuação)	Tipo de ímã	Passo de rosca	Formato de rosca	Tipo	Nº de artigo
50 mm / 63 mm	Ímã de anel	Sem passo de rosca	M18 x 1,5	DAXTAN-1700RA1J0100E00	1133241

- **Construção:** DAX Threaded
- **Interface de comunicação:** Analógico / Corrente elétrica
- **Saída de corrente:** 4 mA ... 20 mA
- **Tipo de conexão:** Conector macho, M12, 8 pinos
- **Faixa de medição:** 0 mm ... 160 mm
- **Tensão de alimentação:** 24 V DC (± 20%)
- **Sequência de sinais:** Sinal 1: ascendente, Sinal 2: descendente

Área não utilizável (zona zero/zona de atenuação)	Tipo de ímã	Passo de rosca	Formato de rosca	Tipo	Nº de artigo
50 mm / 63 mm	Ímã de anel	Com passo de rosca	M18 x 1,5	DAXTAN-0160RA1F0300W01	1148582

- **Construção:** DAX Threaded
- **Interface de comunicação:** Analógico / Corrente elétrica
- **Saída de corrente:** 4 mA ... 20 mA
- **Tipo de conexão:** Conector macho, M12, 8 pinos
- **Faixa de medição:** 0 mm ... 400 mm
- **Tensão de alimentação:** 24 V DC (± 20%)
- **Sequência de sinais:** Sinal 1: ascendente, Sinal 2: descendente

Área não utilizável (zona zero/zona de atenuação)	Tipo de ímã	Passo de rosca	Formato de rosca	Tipo	Nº de artigo
50 mm / 63 mm	Ímã de anel	Com passo de rosca	M18 x 1,5	DAXTAN-0400RA1F0300W01	1149939

- **Construção:** DAX Threaded
- **Interface de comunicação:** Analógico / Corrente elétrica
- **Saída de corrente:** 4 mA ... 20 mA
- **Tipo de conexão:** Conector macho, M12, 8 pinos
- **Faixa de medição:** 0 mm ... 600 mm
- **Tensão de alimentação:** 24 V DC (± 20%)
- **Sequência de sinais:** Sinal 1: ascendente, Sinal 2: descendente

Área não utilizável (zona zero/zona de atenuação)	Tipo de ímã	Passo de rosca	Formato de rosca	Tipo	Nº de artigo
50 mm / 63 mm	Ímã de anel	Com passo de rosca	M18 x 1,5	DAXTAN-0600RA1F0300W01	1149944

- **Construção:** DAX Threaded
- **Interface de comunicação:** Analógico / Corrente elétrica
- **Saída de corrente:** 4 mA ... 20 mA
- **Tipo de conexão:** Conector macho, M12, 8 pinos
- **Faixa de medição:** 0 mm ... 605 mm
- **Tensão de alimentação:** 24 V DC (± 20%)
- **Sequência de sinais:** Sinal 1: ascendente, Sinal 2: descendente

Área não utilizável (zona zero/zona de atenuação)	Tipo de ímã	Passo de rosca	Formato de rosca	Tipo	Nº de artigo
30 mm / 60 mm	Ímã de anel	Com passo de rosca	M18 x 1,5	DAXTAN-0605RA1F0L00W01	1140514

- **Construção:** DAX Threaded
- **Interface de comunicação:** Analógico / Corrente elétrica
- **Saída de corrente:** 4 mA ... 20 mA
- **Tipo de conexão:** Conector macho, M12, 8 pinos
- **Faixa de medição:** 0 mm ... 620 mm
- **Tensão de alimentação:** 24 V DC (± 20%)
- **Sequência de sinais:** Sinal 1: ascendente, Sinal 2: descendente

Área não utilizável (zona zero/zona de atenuação)	Tipo de ímã	Passo de rosca	Formato de rosca	Tipo	Nº de artigo
30 mm / 60 mm	Ímã de anel	Com passo de rosca	M18 x 1,5	DAXTAN-0620RA1F0L00W01	1140515

- **Construção:** DAX Threaded
- **Interface de comunicação:** Analógico / Corrente elétrica
- **Saída de corrente:** 4 mA ... 20 mA
- **Tipo de conexão:** Conector macho, M12, 8 pinos
- **Faixa de medição:** 0 mm ... 850 mm
- **Tensão de alimentação:** 24 V DC (± 20%)
- **Sequência de sinais:** Sinal 1: ascendente, Sinal 2: descendente
- **Área não utilizável (zona zero/zona de atenuação):** 50 mm / 63 mm
- **Tipo de ímã:** ímã de anel
- **Passo de rosca:** com passo de rosca
- **Formato de rosca:** M18 x 1,5

Tipo	Nº de artigo
DAXTAN-0850RA1F0300W01	1149938
DAXTAN-0850RA1J0300W01	1133016

- **Construção:** DAX Threaded
- **Interface de comunicação:** Analógico / Corrente elétrica
- **Saída de corrente:** 4 mA ... 20 mA
- **Tipo de conexão:** Conector macho, M12, 8 pinos
- **Faixa de medição:** 0 mm ... 930 mm
- **Tensão de alimentação:** 24 V DC (± 20%)
- **Sequência de sinais:** Sinal 1: ascendente, Sinal 2: descendente

Área não utilizável (zona zero/zona de atenuação)	Tipo de ímã	Passo de rosca	Formato de rosca	Tipo	Nº de artigo
50 mm / 63 mm	Ímã de anel	Com passo de rosca	M18 x 1,5	DAXTAN-0930RA1J0300W01	1135799

- **Construção:** DAX Threaded
- **Interface de comunicação:** Analógico / Corrente elétrica
- **Saída de corrente:** 4 mA ... 20 mA
- **Tipo de conexão:** Conector macho, M12, 8 pinos
- **Faixa de medição:** 0 mm ... 1.000 mm
- **Tensão de alimentação:** 24 V DC (± 20%)
- **Sequência de sinais:** Sinal 1: ascendente, Sinal 2: descendente

Área não utilizável (zona zero/zona de atenuação)	Tipo de ímã	Passo de rosca	Formato de rosca	Tipo	Nº de artigo
50 mm / 63 mm	Ímã de anel	Com passo de rosca	M18 x 1,5	DAXTAN-1000RA1F0300W01	1149943

- **Construção:** DAX Threaded
- **Interface de comunicação:** Analógico / Corrente elétrica
- **Saída de corrente:** 4 mA ... 20 mA
- **Tipo de conexão:** Conector macho, M12, 8 pinos
- **Faixa de medição:** 0 mm ... 130 mm
- **Tensão de alimentação:** 24 V DC (± 20%)
- **Sequência de sinais:** Sinal 1: ascendente, Sinal 2: descendente

Área não utilizável (zona zero/zona de atenuação)	Tipo de ímã	Passo de rosca	Formato de rosca	Tipo	Nº de artigo
50 mm / 63 mm	Ímã de anel	Sem passo de rosca	M18 x 1,5	DAXTAN-0130RA1J0100W01	1137414

- **Construção:** DAX Threaded
- **Interface de comunicação:** Analógico / Corrente elétrica
- **Saída de corrente:** 4 mA ... 20 mA
- **Tipo de conexão:** Conector macho, M12, 8 pinos
- **Faixa de medição:** 0 mm ... 200 mm
- **Tensão de alimentação:** 24 V DC (± 20%)
- **Área não utilizável (zona zero/zona de atenuação):** 50 mm / 63 mm
- **Tipo de ímã:** ímã de anel
- **Passo de rosca:** sem passo de rosca
- **Formato de rosca:** M18 x 1,5

Sequência de sinais	Tipo	Nº de artigo
–	DAXTAN-0200RA1J0100V01	1130896
Sinal 1: ascendente, Sinal 2: descendente	DAXTAN-0200RA1J0100W01	1131794

- **Construção:** DAX Threaded
- **Interface de comunicação:** Analógico / Corrente elétrica
- **Saída de corrente:** 4 mA ... 20 mA
- **Tipo de conexão:** Conector macho, M12, 8 pinos
- **Faixa de medição:** 0 mm ... 260 mm
- **Tensão de alimentação:** 24 V DC (± 20%)
- **Sequência de sinais:** Sinal 1: ascendente, Sinal 2: descendente

Área não utilizável (zona zero/zona de atenuação)	Tipo de ímã	Passo de rosca	Formato de rosca	Tipo	Nº de artigo
30 mm / 60 mm	Ímã de anel	Sem passo de rosca	M18 x 1,5	DAXTAN-0260RA1J0J00W01	1147656

- **Construção:** DAX Threaded
- **Interface de comunicação:** Analógico / Corrente elétrica
- **Saída de corrente:** 4 mA ... 20 mA
- **Tipo de conexão:** Conector macho, M12, 8 pinos
- **Faixa de medição:** 0 mm ... 300 mm
- **Tensão de alimentação:** 24 V DC (± 20%)
- **Sequência de sinais:** Sinal 1: ascendente, Sinal 2: descendente

Área não utilizável (zona zero/zona de atenuação)	Tipo de ímã	Passo de rosca	Formato de rosca	Tipo	Nº de artigo
50 mm / 63 mm	Ímã de anel	Sem passo de rosca	M18 x 1,5	DAXTAN-0300RA1J0100W01	1135016

- **Construção:** DAX Threaded
- **Interface de comunicação:** Analógico / Corrente elétrica
- **Saída de corrente:** 4 mA ... 20 mA
- **Tipo de conexão:** Conector macho, M12, 8 pinos
- **Faixa de medição:** 0 mm ... 450 mm
- **Tensão de alimentação:** 24 V DC (± 20%)
- **Sequência de sinais:** Sinal 1: ascendente, Sinal 2: descendente

Área não utilizável (zona zero/zona de atenuação)	Tipo de ímã	Passo de rosca	Formato de rosca	Tipo	Nº de artigo
50 mm / 63 mm	Ímã de anel	Sem passo de rosca	M18 x 1,5	DAXTAN-0450RA1J0100W01	1135326

- **Construção:** DAX Threaded
- **Interface de comunicação:** Analógico / Corrente elétrica
- **Saída de corrente:** 4 mA ... 20 mA
- **Tipo de conexão:** Conector macho, M12, 8 pinos
- **Faixa de medição:** 0 mm ... 565 mm
- **Tensão de alimentação:** 24 V DC (± 20%)
- **Sequência de sinais:** Sinal 1: ascendente, Sinal 2: descendente

Área não utilizável (zona zero/zona de atenuação)	Tipo de ímã	Passo de rosca	Formato de rosca	Tipo	Nº de artigo
50 mm / 63 mm	Ímã de anel	Sem passo de rosca	M18 x 1,5	DAXTAN-0565RA1J0100W01	1137530

- **Construção:** DAX Threaded
- **Interface de comunicação:** Analógico / Corrente elétrica
- **Saída de corrente:** 4 mA ... 20 mA
- **Tipo de conexão:** Conector macho, M12, 8 pinos
- **Faixa de medição:** 0 mm ... 575 mm
- **Tensão de alimentação:** 24 V DC (± 20%)
- **Sequência de sinais:** Sinal 1: ascendente, Sinal 2: descendente

Área não utilizável (zona zero/zona de atenuação)	Tipo de ímã	Passo de rosca	Formato de rosca	Tipo	Nº de artigo
30 mm / 60 mm	Ímã de anel	Sem passo de rosca	M18 x 1,5	DAXTAN-0575RA1J0J00W01	1147657

- **Construção:** DAX Threaded
- **Interface de comunicação:** Analógico / Corrente elétrica
- **Saída de corrente:** 4 mA ... 20 mA
- **Tipo de conexão:** Conector macho, M12, 8 pinos
- **Faixa de medição:** 0 mm ... 650 mm
- **Tensão de alimentação:** 24 V DC (± 20%)
- **Sequência de sinais:** Sinal 1: ascendente, Sinal 2: descendente

Área não utilizável (zona zero/zona de atenuação)	Tipo de ímã	Passo de rosca	Formato de rosca	Tipo	Nº de artigo
50 mm / 63 mm	Ímã de anel	Sem passo de rosca	M18 x 1,5	DAXTAN-0650RA1J0100W01	1134544

- **Construção:** DAX Threaded
- **Interface de comunicação:** Analógico / Corrente elétrica
- **Saída de corrente:** 4 mA ... 20 mA
- **Tipo de conexão:** Conector macho, M12, 8 pinos
- **Faixa de medição:** 0 mm ... 2.000 mm
- **Tensão de alimentação:** 24 V DC (± 20%)
- **Sequência de sinais:** Sinal 1: ascendente, Sinal 2: descendente

Área não utilizável (zona zero/zona de atenuação)	Tipo de ímã	Passo de rosca	Formato de rosca	Tipo	Nº de artigo
50 mm / 63 mm	Ímã de anel	Sem passo de rosca	M18 x 1,5	DAXTAN-2000RA1J0100W01	1134279

- **Construção:** DAX Threaded
- **Interface de comunicação:** Analógico / Corrente elétrica
- **Saída de corrente:** 4 mA ... 20 mA
- **Tipo de conexão:** Conector macho, M12, 5 pinos
- **Faixa de medição:** 0 mm ... 1.100 mm
- **Tensão de alimentação:** 24 V DC (± 20%)
- **Sequência de sinais:** crescente
- **Área não utilizável (zona zero/zona de atenuação):** 30 mm / 60 mm
- **Tipo de ímã:** ímã de anel
- **Formato de rosca:** M18 x 1,5

Passo de rosca	Tipo	Nº de artigo
Com passo de rosca	DAXTAN-1100RA1F0L00D00	1149276
Sem passo de rosca	DAXTAN-1100RA1F0J00D00	1150110

- **Construção:** DAX Threaded
- **Interface de comunicação:** Analógico / Corrente elétrica
- **Saída de corrente:** 4 mA ... 20 mA
- **Tipo de conexão:** Conector macho, M12, 5 pinos
- **Faixa de medição:** 0 mm ... 1.300 mm
- **Tensão de alimentação:** 24 V DC (± 20%)
- **Sequência de sinais:** crescente
- **Área não utilizável (zona zero/zona de atenuação):** 30 mm / 60 mm
- **Tipo de ímã:** ímã de anel

Passo de rosca	Formato de rosca	Tipo	Nº de artigo
Com passo de rosca	3/4"-16UNF	DAXTAN-1300RA1F0M00D00	1141523
Sem passo de rosca	M18 x 1,5	DAXTAN-1300RA1F0J00D00	1143243

- **Construção:** DAX Threaded
- **Interface de comunicação:** Analógico / Corrente elétrica
- **Saída de corrente:** 4 mA ... 20 mA
- **Tipo de conexão:** Conector macho, M12, 5 pinos
- **Faixa de medição:** 0 mm ... 1.400 mm
- **Tensão de alimentação:** 24 V DC (± 20%)
- **Sequência de sinais:** crescente

Área não utilizável (zona zero/zona de atenuação)	Tipo de ímã	Passo de rosca	Formato de rosca	Tipo	Nº de artigo
30 mm / 60 mm	Ímã de anel	Com passo de rosca	3/4"-16UNF	DAXTAN-1400RA1F0M00D00	1141838

- **Construção:** DAX Threaded
- **Interface de comunicação:** Analógico / Corrente elétrica
- **Saída de corrente:** 4 mA ... 20 mA
- **Tipo de conexão:** Conector macho, M12, 5 pinos
- **Faixa de medição:** 0 mm ... 150 mm
- **Tensão de alimentação:** 24 V DC (± 20%)
- **Sequência de sinais:** crescente

Área não utilizável (zona zero/zona de atenuação)	Tipo de ímã	Passo de rosca	Formato de rosca	Tipo	Nº de artigo
50 mm / 63 mm	Ímã de anel	Sem passo de rosca	M18 x 1,5	DAXTAN-0150RA1J0100D00	1148752

- **Construção:** DAX Threaded
- **Interface de comunicação:** Analógico / Corrente elétrica
- **Saída de corrente:** 4 mA ... 20 mA
- **Tipo de conexão:** Conector macho, M12, 5 pinos
- **Faixa de medição:** 0 mm ... 170 mm
- **Tensão de alimentação:** 24 V DC (± 20%)
- **Sequência de sinais:** crescente

Área não utilizável (zona zero/zona de atenuação)	Tipo de ímã	Passo de rosca	Formato de rosca	Tipo	Nº de artigo
30 mm / 60 mm	Ímã de anel	Sem passo de rosca	M18 x 1,5	DAXTAN-0170RA1F0J00D00	1136516

- **Construção:** DAX Threaded
- **Interface de comunicação:** Analógico / Corrente elétrica
- **Saída de corrente:** 4 mA ... 20 mA
- **Tipo de conexão:** Conector macho, M12, 5 pinos
- **Faixa de medição:** 0 mm ... 250 mm
- **Tensão de alimentação:** 24 V DC (± 20%)
- **Sequência de sinais:** crescente

Área não utilizável (zona zero/zona de atenuação)	Tipo de ímã	Passo de rosca	Formato de rosca	Tipo	Nº de artigo
30 mm / 60 mm	Ímã de anel	Sem passo de rosca	M18 x 1,5	DAXTAN-0250RA1F0J00D00	1141768

- **Construção:** DAX Threaded
- **Interface de comunicação:** Analógico / Corrente elétrica
- **Saída de corrente:** 4 mA ... 20 mA
- **Tipo de conexão:** Conector macho, M12, 5 pinos
- **Faixa de medição:** 0 mm ... 300 mm
- **Tensão de alimentação:** 24 V DC (± 20%)
- **Sequência de sinais:** crescente
- **Tipo de ímã:** ímã de anel
- **Passo de rosca:** sem passo de rosca
- **Formato de rosca:** M18 x 1,5

Área não utilizável (zona zero/zona de atenuação)	Tipo	Nº de artigo
30 mm / 60 mm	DAXTAN-0300RA1F0J00D00	1137104
50 mm / 63 mm	DAXTAN-0300RA1J0100D00	1148747

- **Construção:** DAX Threaded
- **Interface de comunicação:** Analógico / Corrente elétrica
- **Saída de corrente:** 20 mA ... 4 mA
- **Tipo de conexão:** Conector macho, M12, 5 pinos
- **Faixa de medição:** 0 mm ... 300 mm
- **Tensão de alimentação:** 24 V DC (± 20%)
- **Sequência de sinais:** descendente

Área não utilizável (zona zero/zona de atenuação)	Tipo de ímã	Passo de rosca	Formato de rosca	Tipo	Nº de artigo
30 mm / 60 mm	Ímã de anel	Sem passo de rosca	M18 x 1,5	DAXTAN-0300RA1J0J00F00	1140694

- **Construção:** DAX Threaded
- **Interface de comunicação:** Analógico / Corrente elétrica
- **Saída de corrente:** 4 mA ... 20 mA
- **Tipo de conexão:** Conector macho, M12, 5 pinos
- **Faixa de medição:** 0 mm ... 310 mm
- **Tensão de alimentação:** 24 V DC (± 20%)
- **Sequência de sinais:** crescente

Área não utilizável (zona zero/zona de atenuação)	Tipo de ímã	Passo de rosca	Formato de rosca	Tipo	Nº de artigo
30 mm / 60 mm	Ímã de anel	Sem passo de rosca	M18 x 1,5	DAXTAN-0310RA1J0J00D00	1151003

- **Construção:** DAX Threaded
- **Interface de comunicação:** Analógico / Corrente elétrica
- **Saída de corrente:** 4 mA ... 20 mA
- **Tipo de conexão:** Conector macho, M12, 5 pinos
- **Faixa de medição:** 0 mm ... 370 mm
- **Tensão de alimentação:** 24 V DC (± 20%)
- **Sequência de sinais:** crescente

Área não utilizável (zona zero/zona de atenuação)	Tipo de ímã	Passo de rosca	Formato de rosca	Tipo	Nº de artigo
30 mm / 60 mm	Ímã de anel	Sem passo de rosca	M18 x 1,5	DAXTAN-0370RA1J0J00D00	1140267

- **Construção:** DAX Threaded
- **Interface de comunicação:** Analógico / Corrente elétrica
- **Saída de corrente:** 20 mA ... 4 mA
- **Tipo de conexão:** Conector macho, M12, 5 pinos
- **Faixa de medição:** 0 mm ... 405 mm
- **Tensão de alimentação:** 24 V DC (± 20%)
- **Sequência de sinais:** descendente

Área não utilizável (zona zero/zona de atenuação)	Tipo de ímã	Passo de rosca	Formato de rosca	Tipo	Nº de artigo
30 mm / 60 mm	Ímã de anel	Sem passo de rosca	M18 x 1,5	DAXTAN-0405RA1J0J00F00	1140513

- **Construção:** DAX Threaded
- **Interface de comunicação:** Analógico / Corrente elétrica
- **Saída de corrente:** 4 mA ... 20 mA
- **Tipo de conexão:** Conector macho, M12, 5 pinos
- **Faixa de medição:** 0 mm ... 520 mm
- **Tensão de alimentação:** 24 V DC (± 20%)
- **Sequência de sinais:** crescente

Área não utilizável (zona zero/zona de atenuação)	Tipo de ímã	Passo de rosca	Formato de rosca	Tipo	Nº de artigo
30 mm / 60 mm	Ímã de anel	Sem passo de rosca	M18 x 1,5	DAXTAN-0520RA1F0J00D00	1147722

- **Construção:** DAX Threaded
- **Interface de comunicação:** Analógico / Corrente elétrica
- **Saída de corrente:** 4 mA ... 20 mA
- **Tipo de conexão:** Conector macho, M12, 5 pinos
- **Faixa de medição:** 0 mm ... 600 mm
- **Tensão de alimentação:** 24 V DC (± 20%)
- **Sequência de sinais:** crescente
- **Tipo de ímã:** ímã de anel
- **Passo de rosca:** sem passo de rosca
- **Formato de rosca:** M18 x 1,5

Área não utilizável (zona zero/zona de atenuação)	Tipo	Nº de artigo
30 mm / 60 mm	DAXTAN-0600RA1F0J00D00	1143238
50 mm / 63 mm	DAXTAN-0600RA1J0100D00	1148750

- **Construção:** DAX Threaded
- **Interface de comunicação:** Analógico / Corrente elétrica
- **Saída de corrente:** 4 mA ... 20 mA
- **Tipo de conexão:** Conector macho, M12, 5 pinos
- **Faixa de medição:** 0 mm ... 650 mm
- **Tensão de alimentação:** 24 V DC (± 20%)
- **Sequência de sinais:** crescente

Área não utilizável (zona zero/zona de atenuação)	Tipo de ímã	Passo de rosca	Formato de rosca	Tipo	Nº de artigo
30 mm / 60 mm	Ímã de anel	Sem passo de rosca	M18 x 1,5	DAXTAN-0650RA1F0J00D00	1143167

- **Construção:** DAX Threaded
- **Interface de comunicação:** Analógico / Corrente elétrica
- **Saída de corrente:** 4 mA ... 20 mA
- **Tipo de conexão:** Conector macho, M12, 5 pinos
- **Faixa de medição:** 0 mm ... 700 mm
- **Tensão de alimentação:** 24 V DC (± 20%)
- **Sequência de sinais:** crescente
- **Área não utilizável (zona zero/zona de atenuação):** 30 mm / 60 mm
- **Tipo de ímã:** ímã de anel
- **Passo de rosca:** sem passo de rosca
- **Formato de rosca:** M18 x 1,5

Tipo	Nº de artigo
DAXTAN-0700RA1F0J00D00	1142400
DAXTAN-0700RA1J0J00D00	1150991

- **Construção:** DAX Threaded
- **Interface de comunicação:** Analógico / Corrente elétrica
- **Saída de corrente:** 4 mA ... 20 mA
- **Tipo de conexão:** Conector macho, M12, 5 pinos
- **Faixa de medição:** 0 mm ... 780 mm
- **Tensão de alimentação:** 24 V DC (± 20%)
- **Sequência de sinais:** crescente

Área não utilizável (zona zero/zona de atenuação)	Tipo de ímã	Passo de rosca	Formato de rosca	Tipo	Nº de artigo
30 mm / 60 mm	Ímã de anel	Sem passo de rosca	M18 x 1,5	DAXTAN-0780RA1J0J00D00	1151002

- **Construção:** DAX Threaded
- **Interface de comunicação:** Analógico / Corrente elétrica
- **Saída de corrente:** 4 mA ... 20 mA
- **Tipo de conexão:** Conector macho, M12, 5 pinos
- **Faixa de medição:** 0 mm ... 1.200 mm
- **Tensão de alimentação:** 24 V DC (± 20%)
- **Sequência de sinais:** crescente

Área não utilizável (zona zero/zona de atenuação)	Tipo de ímã	Passo de rosca	Formato de rosca	Tipo	Nº de artigo
30 mm / 60 mm	Ímã de anel	Sem passo de rosca	M18 x 1,5	DAXTAN-1200RA1J0J00D00	1139694

- **Construção:** DAX Threaded
- **Interface de comunicação:** Analógico / Corrente elétrica
- **Saída de corrente:** 4 mA ... 20 mA
- **Tipo de conexão:** Conector macho, M12, 5 pinos
- **Faixa de medição:** 0 mm ... 1.800 mm
- **Tensão de alimentação:** 24 V DC (± 20%)
- **Sequência de sinais:** crescente

Área não utilizável (zona zero/zona de atenuação)	Tipo de ímã	Passo de rosca	Formato de rosca	Tipo	Nº de artigo
30 mm / 60 mm	Ímã de anel	Sem passo de rosca	M18 x 1,5	DAXTAN-1800RA1F0J00D00	1143168

- **Construção:** DAX Threaded
- **Interface de comunicação:** Analógico / Corrente elétrica
- **Saída de corrente:** 4 mA ... 20 mA
- **Tipo de conexão:** Conector macho, M12, 8 pinos
- **Faixa de medição:** 0 mm ... 310 mm

Tensão de alimentação	Área não utilizável (zona zero/zona de atenuação)	Tipo de ímã	Passo de rosca	Formato de rosca	Tipo	Nº de artigo
24 V DC (± 20%)	30 mm / 60 mm	Ímã de anel	Sem passo de rosca	M18 x 1,5	DAXTAN-0310RA1J0J00V01	1146278

- **Construção:** DAX Threaded
- **Interface de comunicação:** Analógico / Corrente elétrica
- **Saída de corrente:** 4 mA ... 20 mA
- **Tipo de conexão:** Conector macho, M12, 8 pinos
- **Faixa de medição:** 0 mm ... 360 mm

Tensão de alimentação	Área não utilizável (zona zero/zona de atenuação)	Tipo de ímã	Passo de rosca	Formato de rosca	Tipo	Nº de artigo
24 V DC (± 20%)	30 mm / 60 mm	Ímã de anel	Sem passo de rosca	M18 x 1,5	DAXTAN-0360RA1J0J00V01	1140959

- **Construção:** DAX Threaded
- **Interface de comunicação:** Analógico / Corrente elétrica
- **Saída de corrente:** 4 mA ... 20 mA
- **Tipo de conexão:** Conector macho, M12, 8 pinos
- **Faixa de medição:** 0 mm ... 610 mm

Tensão de alimentação	Área não utilizável (zona zero/zona de atenuação)	Tipo de ímã	Passo de rosca	Formato de rosca	Tipo	Nº de artigo
24 V DC (± 20%)	50 mm / 60 mm	Ímã de anel	Sem passo de rosca	M18 x 1,5	DAXTAN-0610RA1J0N00V01	1140960

- **Construção:** DAX Threaded
- **Interface de comunicação:** Analógico / Corrente elétrica
- **Saída de corrente:** 4 mA ... 20 mA
- **Tipo de conexão:** Conector macho, M12, 8 pinos
- **Faixa de medição:** 0 mm ... 710 mm

Tensão de alimentação	Área não utilizável (zona zero/zona de atenuação)	Tipo de ímã	Passo de rosca	Formato de rosca	Tipo	Nº de artigo
24 V DC (± 20%)	50 mm / 60 mm	Ímã de anel	Sem passo de rosca	M18 x 1,5	DAXTAN-0710RA1J0N00V01	1146279

- **Construção:** DAX Threaded
- **Interface de comunicação:** Analógico / Corrente elétrica
- **Saída de corrente:** 4 mA ... 20 mA
- **Tipo de conexão:** Conector macho, M12, 8 pinos
- **Faixa de medição:** 0 mm ... 1.025 mm

Tensão de alimentação	Área não utilizável (zona zero/zona de atenuação)	Tipo de ímã	Passo de rosca	Formato de rosca	Tipo	Nº de artigo
24 V DC (± 20%)	30 mm / 60 mm	Ímã de anel	Sem passo de rosca	M18 x 1,5	DAXTAN-1025RA1J0J00V01	1140962

- **Construção:** DAX Threaded
- **Interface de comunicação:** Analógico / Corrente elétrica
- **Saída de corrente:** 4 mA ... 20 mA
- **Tipo de conexão:** Conector macho, M12, 8 pinos
- **Faixa de medição:** 0 mm ... 1.175 mm

Tensão de alimentação	Área não utilizável (zona zero/zona de atenuação)	Tipo de ímã	Passo de rosca	Formato de rosca	Tipo	Nº de artigo
24 V DC (± 20%)	30 mm / 60 mm	Ímã de anel	Sem passo de rosca	M18 x 1,5	DAXTAN-1175RA1J0J00V01	1140963

- **Construção:** DAX Threaded
- **Interface de comunicação:** Analógico / Corrente elétrica
- **Saída de corrente:** 4 mA ... 20 mA
- **Tipo de conexão:** Conector macho, M12, 8 pinos
- **Faixa de medição:** 0 mm ... 102 mm

Tensão de alimentação	Área não utilizável (zona zero/zona de atenuação)	Tipo de ímã	Passo de rosca	Formato de rosca	Tipo	Nº de artigo
24 V DC (± 20%)	50 mm / 63 mm	Ímã de anel	Sem passo de rosca	3/4"-16UNF	DAXTAN-0102RA1J0200V01	1142880

- **Construção:** DAX Threaded
- **Interface de comunicação:** Analógico / Corrente elétrica
- **Saída de corrente:** 4 mA ... 20 mA
- **Tipo de conexão:** Conector macho, M12, 5 pinos
- **Faixa de medição:** 0 mm ... 777 mm
- **Tensão de alimentação:** 24 V DC (± 20%)
- **Sequência de sinais:** Sinal 1: ascendente, Sinal 2: descendente

Área não utilizável (zona zero/zona de atenuação)	Tipo de ímã	Passo de rosca	Formato de rosca	Tipo	Nº de artigo
50 mm / 63 mm	Ímã de anel	Com passo de rosca	M18 x 1,5	DAXTAN-0777RA130300E00	1133432

- **Construção:** DAX Threaded
- **Interface de comunicação:** Analógico / Tensão
- **Saída de tensão:** 0 V ... 10 V
- **Tipo de conexão:** Conector macho, M12, 5 pinos
- **Faixa de medição:** 0 mm ... 254 mm
- **Tensão de alimentação:** 24 V DC (± 20%)
- **Sequência de sinais:** Sinal 1: ascendente, Sinal 2: descendente

Área não utilizável (zona zero/zona de atenuação)	Tipo de ímã	Passo de rosca	Formato de rosca	Tipo	Nº de artigo
50 mm / 60 mm	Ímã em C	Com passo de rosca	3/4"-16UNF	DAXTVN-0254CA0K0R00100	1136182

- **Construção:** DAX Threaded
- **Interface de comunicação:** Analógico / Tensão
- **Saída de tensão:** 0 V ... 10 V
- **Tipo de conexão:** Conector macho, M12, 5 pinos
- **Faixa de medição:** 0 mm ... 170 mm
- **Tensão de alimentação:** 24 V DC (± 20%)
- **Sequência de sinais:** Sinal 1: ascendente, Sinal 2: descendente
- **Área não utilizável (zona zero/zona de atenuação):** 50 mm / 63 mm
- **Formato de rosca:** M18 x 1,5

Tipo de ímã	Passo de rosca	Tipo	Nº de artigo
Ímã em C	Sem passo de rosca	DAXTVN-0170CA0G0100100	1133928
Ímã de anel	Com passo de rosca	DAXTVN-0170RA1J0300100	1132653
	Sem passo de rosca	DAXTVN-0170RA1J0100100	1131987

- **Construção:** DAX Threaded
- **Interface de comunicação:** Analógico / Tensão
- **Saída de tensão:** 0 V ... 10 V
- **Tipo de conexão:** Conector macho, M12, 5 pinos
- **Faixa de medição:** 0 mm ... 65 mm
- **Tensão de alimentação:** 24 V DC (± 20%)
- **Sequência de sinais:** Sinal 1: ascendente, Sinal 2: descendente

Área não utilizável (zona zero/zona de atenuação)	Tipo de ímã	Passo de rosca	Formato de rosca	Tipo	Nº de artigo
50 mm / 63 mm	Ímã de anel	Sem passo de rosca	3/4"-16UNF	DAXTVN-0065RA1B0200100	1146167

- **Construção:** DAX Threaded
- **Interface de comunicação:** Analógico / Tensão
- **Saída de tensão:** 0 V ... 10 V
- **Tipo de conexão:** Conector macho, M12, 5 pinos
- **Faixa de medição:** 0 mm ... 153 mm
- **Tensão de alimentação:** 24 V DC (± 20%)
- **Sequência de sinais:** Sinal 1: ascendente, Sinal 2: descendente
- **Área não utilizável (zona zero/zona de atenuação):** 50 mm / 63 mm
- **Tipo de ímã:** ímã de anel
- **Passo de rosca:** sem passo de rosca
- **Formato de rosca:** 3/4"-16UNF

Tipo	Nº de artigo
DAXTVN-0153RA1B0200100	1132985
DAXTVN-0153RA1J0200100	1132436

- **Construção:** DAX Threaded
- **Interface de comunicação:** Analógico / Tensão
- **Saída de tensão:** 10 V ... 0 V
- **Tipo de conexão:** Conector macho, M12, 8 pinos
- **Faixa de medição:** 0 mm ... 2.500 mm
- **Tensão de alimentação:** 24 V DC (± 20%)
- **Sequência de sinais:** Sinal 1: descendente, Sinal 2: ascendente

Área não utilizável (zona zero/zona de atenuação)	Tipo de ímã	Passo de rosca	Formato de rosca	Tipo	Nº de artigo
50 mm / 63 mm	Ímã de anel	Com passo de rosca	3/4"-16UNF	DAXTVN-2500RA1B0400R01	1130927

- **Construção:** DAX Threaded
- **Interface de comunicação:** Analógico / Tensão
- **Saída de tensão:** 0 V ... 10 V
- **Tipo de conexão:** Conector macho, M12, 8 pinos
- **Faixa de medição:** 0 mm ... 483 mm
- **Tensão de alimentação:** 24 V DC (± 20%)
- **Sequência de sinais:** Sinal 1: ascendente, Sinal 2: descendente

Área não utilizável (zona zero/zona de atenuação)	Tipo de ímã	Passo de rosca	Formato de rosca	Tipo	Nº de artigo
50 mm / 60 mm	Ímã de anel	Sem passo de rosca	3/4"-16UNF	DAXTVN-0483RA1B0P00M01	1140434

- **Construção:** DAX Threaded
- **Interface de comunicação:** Analógico / Tensão
- **Saída de tensão:** 0 V ... 10 V
- **Tipo de conexão:** Conector macho, M12, 8 pinos
- **Faixa de medição:** 0 mm ... 651 mm
- **Tensão de alimentação:** 24 V DC (± 20%)
- **Sequência de sinais:** Sinal 1: ascendente, Sinal 2: descendente

Área não utilizável (zona zero/zona de atenuação)	Tipo de ímã	Passo de rosca	Formato de rosca	Tipo	Nº de artigo
50 mm / 60 mm	Ímã de anel	Sem passo de rosca	3/4"-16UNF	DAXTVN-0651RA1B0P00M01	1140433

- **Construção:** DAX Threaded
- **Interface de comunicação:** Analógico / Tensão
- **Saída de tensão:** 0 V ... 10 V
- **Tipo de conexão:** Conector macho, M12, 8 pinos
- **Faixa de medição:** 0 mm ... 1.086 mm
- **Tensão de alimentação:** 24 V DC (± 20%)
- **Sequência de sinais:** Sinal 1: ascendente, Sinal 2: descendente

Área não utilizável (zona zero/zona de atenuação)	Tipo de ímã	Passo de rosca	Formato de rosca	Tipo	Nº de artigo
50 mm / 60 mm	Ímã de anel	Sem passo de rosca	3/4"-16UNF	DAXTVN-1086RA1B0P00M01	1140432

- **Construção:** DAX Threaded
- **Interface de comunicação:** Analógico / Tensão
- **Saída de tensão:** 0 V ... 10 V
- **Tipo de conexão:** Conector macho, M12, 5 pinos
- **Faixa de medição:** 0 mm ... 1.600 mm
- **Tensão de alimentação:** 24 V DC (± 20%)
- **Sequência de sinais:** Sinal 1: ascendente, Sinal 2: descendente

Área não utilizável (zona zero/zona de atenuação)	Tipo de ímã	Passo de rosca	Formato de rosca	Tipo	Nº de artigo
50 mm / 63 mm	Ímã de anel	Com passo de rosca	M18 x 1,5	DAXTVN-1600RA1J0300100	1134731

- **Construção:** DAX Threaded
- **Interface de comunicação:** Analógico / Tensão
- **Saída de tensão:** 0 V ... 10 V
- **Tipo de conexão:** Conector macho, M12, 5 pinos
- **Faixa de medição:** 0 mm ... 457 mm
- **Tensão de alimentação:** 24 V DC (± 20%)
- **Sequência de sinais:** Sinal 1: ascendente, Sinal 2: descendente

Área não utilizável (zona zero/zona de atenuação)	Tipo de ímã	Passo de rosca	Formato de rosca	Tipo	Nº de artigo
50 mm / 63 mm	Ímã de anel	Com passo de rosca	3/4"-16UNF	DAXTVN-0457RA1J0400100	1135292

- **Construção:** DAX Threaded
- **Interface de comunicação:** Analógico / Tensão
- **Saída de tensão:** 0 V ... 10 V
- **Tipo de conexão:** Conector macho, M12, 5 pinos
- **Faixa de medição:** 0 mm ... 450 mm
- **Tensão de alimentação:** 24 V DC (± 20%)
- **Sequência de sinais:** Sinal 1: ascendente, Sinal 2: descendente

Área não utilizável (zona zero/zona de atenuação)	Tipo de ímã	Passo de rosca	Formato de rosca	Tipo	Nº de artigo
30 mm / 60 mm	Ímã de anel	Sem passo de rosca	M18 x 1,5	DAXTVN-0450RA1F0J00100	1148735

- **Construção:** DAX Threaded
- **Interface de comunicação:** Analógico / Tensão
- **Saída de tensão:** 0 V ... 10 V
- **Tipo de conexão:** Conector macho, M12, 5 pinos
- **Faixa de medição:** 0 mm ... 125 mm
- **Tensão de alimentação:** 24 V DC (± 20%)
- **Sequência de sinais:** Sinal 1: ascendente, Sinal 2: descendente

Área não utilizável (zona zero/zona de atenuação)	Tipo de ímã	Passo de rosca	Formato de rosca	Tipo	Nº de artigo
50 mm / 63 mm	Ímã de anel	Sem passo de rosca	3/4"-16UNF	DAXTVN-0125RA1J0200100	1144632

- **Construção:** DAX Threaded
- **Interface de comunicação:** Analógico / Tensão
- **Saída de tensão:** 0 V ... 10 V
- **Tipo de conexão:** Conector macho, M12, 5 pinos
- **Faixa de medição:** 0 mm ... 203 mm
- **Tensão de alimentação:** 24 V DC (± 20%)
- **Sequência de sinais:** Sinal 1: ascendente, Sinal 2: descendente

Área não utilizável (zona zero/zona de atenuação)	Tipo de ímã	Passo de rosca	Formato de rosca	Tipo	Nº de artigo
50 mm / 60 mm	Ímã de anel	Sem passo de rosca	3/4"-16UNF	DAXTVN-0203RA1J0P00100	1146974

- **Construção:** DAX Threaded
- **Interface de comunicação:** Analógico / Tensão
- **Saída de tensão:** 0 V ... 10 V
- **Tipo de conexão:** Conector macho, M12, 5 pinos
- **Faixa de medição:** 0 mm ... 260 mm
- **Tensão de alimentação:** 24 V DC (± 20%)
- **Sequência de sinais:** Sinal 1: ascendente, Sinal 2: descendente

Área não utilizável (zona zero/zona de atenuação)	Tipo de ímã	Passo de rosca	Formato de rosca	Tipo	Nº de artigo
50 mm / 63 mm	Ímã de anel	Sem passo de rosca	3/4"-16UNF	DAXTVN-0260RA1J0200100	1131994

- **Construção:** DAX Threaded
- **Interface de comunicação:** Analógico / Tensão
- **Saída de tensão:** 0 V ... 10 V
- **Tipo de conexão:** Conector macho, M12, 5 pinos
- **Faixa de medição:** 0 mm ... 381 mm
- **Tensão de alimentação:** 24 V DC (± 20%)
- **Sequência de sinais:** Sinal 1: ascendente, Sinal 2: descendente

Área não utilizável (zona zero/zona de atenuação)	Tipo de ímã	Passo de rosca	Formato de rosca	Tipo	Nº de artigo
50 mm / 60 mm	Ímã de anel	Sem passo de rosca	3/4"-16UNF	DAXTVN-0381RA1J0P00100	1146973

- **Construção:** DAX Threaded
- **Interface de comunicação:** Analógico / Tensão
- **Saída de tensão:** 0 V ... 10 V
- **Tipo de conexão:** Conector macho, M12, 8 pinos
- **Faixa de medição:** 0 mm ... 457 mm
- **Tensão de alimentação:** 24 V DC (± 20%)
- **Sequência de sinais:** Sinal 1: ascendente, Sinal 2: descendente

Área não utilizável (zona zero/zona de atenuação)	Tipo de ímã	Passo de rosca	Formato de rosca	Tipo	Nº de artigo
50 mm / 63 mm	Ímã de anel	Com passo de rosca	3/4"-16UNF	DAXTVN-0457RA1J0400M01	1135328

- **Construção:** DAX Threaded
- **Interface de comunicação:** Analógico / Tensão
- **Saída de tensão:** 0 V ... 10 V
- **Tipo de conexão:** Conector macho, M12, 8 pinos
- **Faixa de medição:** 0 mm ... 170 mm
- **Tensão de alimentação:** 24 V DC (± 20%)
- **Sequência de sinais:** Sinal 1: ascendente, Sinal 2: descendente

Área não utilizável (zona zero/zona de atenuação)	Tipo de ímã	Passo de rosca	Formato de rosca	Tipo	Nº de artigo
50 mm / 63 mm	Ímã de anel	Sem passo de rosca	M18 x 1,5	DAXTVN-0170RA1J0100M01	1131985

- **Construção:** DAX Threaded
- **Interface de comunicação:** Analógico / Tensão
- **Saída de tensão:** 0 V ... 10 V
- **Tipo de conexão:** Conector macho, M12, 8 pinos
- **Faixa de medição:** 0 mm ... 325 mm
- **Tensão de alimentação:** 24 V DC (± 20%)
- **Sequência de sinais:** Sinal 1: ascendente, Sinal 2: descendente

Área não utilizável (zona zero/zona de atenuação)	Tipo de ímã	Passo de rosca	Formato de rosca	Tipo	Nº de artigo
50 mm / 63 mm	Ímã de anel	Sem passo de rosca	M18 x 1,5	DAXTVN-0325RA1F0100M01	1135445

- **Construção:** DAX Threaded
- **Interface de comunicação:** Analógico / Tensão
- **Saída de tensão:** 0 V ... 10 V
- **Tipo de conexão:** Conector macho, M12, 8 pinos
- **Faixa de medição:** 0 mm ... 565 mm
- **Tensão de alimentação:** 24 V DC (± 20%)
- **Sequência de sinais:** Sinal 1: ascendente, Sinal 2: descendente

Área não utilizável (zona zero/zona de atenuação)	Tipo de ímã	Passo de rosca	Formato de rosca	Tipo	Nº de artigo
50 mm / 63 mm	Ímã de anel	Sem passo de rosca	M18 x 1,5	DAXTVN-0565RA1J0100M01	1135327

- **Construção:** DAX Threaded
- **Interface de comunicação:** Analógico / Tensão
- **Saída de tensão:** 0 V ... 10 V
- **Tipo de conexão:** Conector macho, M12, 8 pinos
- **Faixa de medição:** 0 mm ... 407 mm
- **Tensão de alimentação:** 24 V DC (± 20%)
- **Sequência de sinais:** Sinal 1: ascendente, Sinal 2: descendente

Área não utilizável (zona zero/zona de atenuação)	Tipo de ímã	Passo de rosca	Formato de rosca	Tipo	Nº de artigo
50 mm / 63 mm	Ímã de anel	Sem passo de rosca	3/4"-16UNF	DAXTVN-0407RA1J0200M01	1133889

- **Construção:** DAX Threaded
- **Interface de comunicação:** Analógico / Tensão
- **Saída de tensão:** 0 V ... 10 V
- **Tipo de conexão:** Conector macho, M12, 5 pinos
- **Faixa de medição:** 0 mm ... 150 mm
- **Tensão de alimentação:** 24 V DC (± 20%)
- **Sequência de sinais:** crescente

Área não utilizável (zona zero/zona de atenuação)	Tipo de ímã	Passo de rosca	Formato de rosca	Tipo	Nº de artigo
30 mm / 60 mm	Ímã de anel	Sem passo de rosca	M18 x 1,5	DAXTVN-0150RA1J0J00000	1145204

- **Construção:** DAX Threaded
- **Interface de comunicação:** Analógico / Tensão
- **Saída de tensão:** 0 V ... 10 V
- **Tipo de conexão:** Conector macho, M12, 5 pinos
- **Faixa de medição:** 0 mm ... 340 mm
- **Tensão de alimentação:** 24 V DC (± 20%)
- **Sequência de sinais:** crescente

Área não utilizável (zona zero/zona de atenuação)	Tipo de ímã	Passo de rosca	Formato de rosca	Tipo	Nº de artigo
50 mm / 63 mm	Ímã de anel	Sem passo de rosca	M18 x 1,5	DAXTVN-0340RA1J0100000	1139380

- **Construção:** DAX Threaded
- **Interface de comunicação:** Analógico / Tensão
- **Saída de tensão:** 0 V ... 10 V
- **Tipo de conexão:** Conector macho, M12, 5 pinos
- **Faixa de medição:** 0 mm ... 650 mm
- **Tensão de alimentação:** 24 V DC (± 20%)
- **Sequência de sinais:** crescente

Área não utilizável (zona zero/zona de atenuação)	Tipo de ímã	Passo de rosca	Formato de rosca	Tipo	Nº de artigo
30 mm / 60 mm	Ímã de anel	Sem passo de rosca	M18 x 1,5	DAXTVN-0650RA1J0J00000	1143636

- **Construção:** DAX Threaded
- **Interface de comunicação:** Analógico / Tensão
- **Saída de tensão:** 0 V ... 10 V
- **Tipo de conexão:** Conector macho, M12, 5 pinos
- **Faixa de medição:** 0 mm ... 800 mm
- **Tensão de alimentação:** 24 V DC (± 20%)
- **Sequência de sinais:** crescente

Área não utilizável (zona zero/zona de atenuação)	Tipo de ímã	Passo de rosca	Formato de rosca	Tipo	Nº de artigo
30 mm / 60 mm	Ímã de anel	Sem passo de rosca	M18 x 1,5	DAXTVN-0800RA1J0J00000	1143637

- **Construção:** DAX Threaded
- **Interface de comunicação:** Analógico / Tensão
- **Saída de tensão:** 0 V ... 10 V
- **Tipo de conexão:** Conector macho, M12, 5 pinos
- **Faixa de medição:** 0 mm ... 1.200 mm
- **Tensão de alimentação:** 24 V DC (± 20%)
- **Sequência de sinais:** crescente

Área não utilizável (zona zero/zona de atenuação)	Tipo de ímã	Passo de rosca	Formato de rosca	Tipo	Nº de artigo
30 mm / 60 mm	Ímã de anel	Sem passo de rosca	M18 x 1,5	DAXTVN-1200RA1J0J00000	1143638

- **Construção:** DAX Threaded
- **Interface de comunicação:** Analógico / Tensão
- **Saída de tensão:** 0 V ... 10 V
- **Tipo de conexão:** Conector macho, M12, 5 pinos
- **Faixa de medição:** 0 mm ... 1.300 mm
- **Tensão de alimentação:** 24 V DC (± 20%)
- **Sequência de sinais:** crescente

Área não utilizável (zona zero/zona de atenuação)	Tipo de ímã	Passo de rosca	Formato de rosca	Tipo	Nº de artigo
30 mm / 60 mm	Ímã de anel	Sem passo de rosca	M18 x 1,5	DAXTVN-1300RA1J0J00000	1143640

- **Construção:** DAX Threaded
- **Interface de comunicação:** Analógico / Tensão
- **Saída de tensão:** 0 V ... 10 V
- **Tipo de conexão:** Conector macho, M12, 5 pinos
- **Faixa de medição:** 0 mm ... 1.500 mm
- **Tensão de alimentação:** 24 V DC (± 20%)
- **Sequência de sinais:** crescente

Área não utilizável (zona zero/zona de atenuação)	Tipo de ímã	Passo de rosca	Formato de rosca	Tipo	Nº de artigo
30 mm / 60 mm	Ímã de anel	Sem passo de rosca	M18 x 1,5	DAXTVN-1500RA1J0J00000	1143633

- **Construção:** DAX Threaded
- **Interface de comunicação:** Analógico / Tensão
- **Saída de tensão:** 10 V ... 0 V
- **Tipo de conexão:** Conector macho, M12, 5 pinos
- **Faixa de medição:** 0 mm ... 150 mm
- **Tensão de alimentação:** 24 V DC (± 20%)
- **Sequência de sinais:** Sinal 1: descendente, Sinal 2: ascendente

Área não utilizável (zona zero/zona de atenuação)	Tipo de ímã	Passo de rosca	Formato de rosca	Tipo	Nº de artigo
50 mm / 63 mm	Ímã de anel	Sem passo de rosca	M18 x 1,5	DAXTVN-0150RA130100500	1148505

- **Construção:** DAX Threaded
- **Interface de comunicação:** Analógico / Tensão
- **Saída de tensão:** 0 V ... 10 V
- **Tipo de conexão:** Conector macho, M12, 5 pinos
- **Faixa de medição:** 0 mm ... 500 mm

Tensão de alimentação	Área não utilizável (zona zero/zona de atenuação)	Tipo de ímã	Passo de rosca	Formato de rosca	Tipo	Nº de artigo
24 V DC (± 20%)	50 mm / 63 mm	Ímã de anel	Sem passo de rosca	M18 x 1,5	DAXTVN-0500RA130100400	1130903

- **Construção:** DAX Threaded
- **Interface de comunicação:** Analógico / Tensão
- **Saída de tensão:** 10 V ... 0 V
- **Tipo de conexão:** Conector macho, M12, 5 pinos
- **Faixa de medição:** 0 mm ... 500 mm
- **Tensão de alimentação:** 24 V DC (± 20%)
- **Sequência de sinais:** Sinal 1: descendente, Sinal 2: ascendente

Área não utilizável (zona zero/zona de atenuação)	Tipo de ímã	Passo de rosca	Formato de rosca	Tipo	Nº de artigo
50 mm / 63 mm	Ímã de anel	Sem passo de rosca	M18 x 1,5	DAXTVN-0500RA130100500	1140339

- **Construção:** DAX Threaded
- **Interface de comunicação:** Analógico / Tensão
- **Saída de tensão:** 10 V ... 0 V
- **Tipo de conexão:** Conector macho, M12, 5 pinos
- **Faixa de medição:** 0 mm ... 550 mm
- **Tensão de alimentação:** 24 V DC (± 20%)
- **Sequência de sinais:** Sinal 1: descendente, Sinal 2: ascendente

Área não utilizável (zona zero/zona de atenuação)	Tipo de ímã	Passo de rosca	Formato de rosca	Tipo	Nº de artigo
50 mm / 63 mm	Ímã de anel	Sem passo de rosca	M18 x 1,5	DAXTVN-0550RA130100500	1133841

- **Construção:** DAX Threaded
- **Interface de comunicação:** Analógico / Tensão
- **Saída de tensão:** 0 V ... 10 V
- **Tipo de conexão:** Conector macho, M12, 5 pinos
- **Faixa de medição:** 0 mm ... 1.000 mm

Tensão de alimentação	Área não utilizável (zona zero/zona de atenuação)	Tipo de ímã	Passo de rosca	Formato de rosca	Tipo	Nº de artigo
24 V DC (± 20%)	50 mm / 63 mm	Ímã de anel	Sem passo de rosca	M18 x 1,5	DAXTVN-1000RA130100400	1130090

- **Construção:** DAX Threaded
- **Interface de comunicação:** Analógico / Tensão
- **Saída de tensão:** 10 V ... 0 V
- **Tipo de conexão:** Conector macho, M12, 5 pinos
- **Faixa de medição:** 0 mm ... 1.000 mm
- **Tensão de alimentação:** 24 V DC (± 20%)
- **Sequência de sinais:** Sinal 1: descendente, Sinal 2: ascendente

Área não utilizável (zona zero/zona de atenuação)	Tipo de ímã	Passo de rosca	Formato de rosca	Tipo	Nº de artigo
50 mm / 63 mm	Ímã de anel	Sem passo de rosca	M18 x 1,5	DAXTVN-1000RA130100500	1140338

- **Construção:** DAX Threaded
- **Interface de comunicação:** Analógico / Tensão
- **Saída de tensão:** 10 V ... 0 V
- **Tipo de conexão:** Conector macho, M12, 5 pinos
- **Faixa de medição:** 0 mm ... 1.100 mm
- **Tensão de alimentação:** 24 V DC (± 20%)
- **Sequência de sinais:** Sinal 1: descendente, Sinal 2: ascendente

Área não utilizável (zona zero/zona de atenuação)	Tipo de ímã	Passo de rosca	Formato de rosca	Tipo	Nº de artigo
50 mm / 63 mm	Ímã de anel	Sem passo de rosca	M18 x 1,5	DAXTVN-1100RA130100500	1133840

- **Construção:** DAX Threaded
- **Interface de comunicação:** CANopen
- **Taxa de transmissão de dados:** 250 kbit/s
- **Node ID:** 7F
- **Tipo de conexão:** Conector macho, M12, 5 pinos
- **Resolução:** 10 µm
- **Faixa de medição:** 0 mm ... 100 mm

Tensão de alimentação	Área não utilizável (zona zero/zona de atenuação)	Tipo de ímã	Passo de rosca	Formato de rosca	Tipo	Nº de artigo
24 V DC (± 20%)	50 mm / 63 mm	Ímã de anel	Sem passo de rosca	M18 x 1,5	DAXTON-0100R40T0101300	1130905

- **Construção:** DAX Threaded
- **Interface de comunicação:** CANopen
- **Taxa de transmissão de dados:** 250 kbit/s
- **Node ID:** 7F
- **Tipo de conexão:** Conector macho, M12, 5 pinos
- **Resolução:** 10 µm
- **Faixa de medição:** 0 mm ... 170 mm

Tensão de alimentação	Área não utilizável (zona zero/zona de atenuação)	Tipo de ímã	Passo de rosca	Formato de rosca	Tipo	Nº de artigo
24 V DC (± 20%)	50 mm / 63 mm	Ímã de anel	Sem passo de rosca	M18 x 1,5	DAXTON-0170R41K0101300	1130908

- **Construção:** DAX Threaded
- **Interface de comunicação:** CANopen
- **Taxa de transmissão de dados:** 500 kbit/s
- **Node ID:** 7F
- **Tipo de conexão:** Conector macho, M12, 5 pinos
- **Resolução:** 10 µm
- **Faixa de medição:** 0 mm ... 1.100 mm

Tensão de alimentação	Área não utilizável (zona zero/zona de atenuação)	Tipo de ímã	Passo de rosca	Formato de rosca	Tipo	Nº de artigo
24 V DC (± 20%)	50 mm / 63 mm	Ímã de anel	Sem passo de rosca	M18 x 1,5	DAXTON-1100R41F0101600	1135112

- **Construção:** DAX Threaded
- **Interface de comunicação:** CANopen
- **Taxa de transmissão de dados:** 250 kbit/s
- **Node ID:** 7F
- **Tipo de conexão:** Conector macho, M12, 5 pinos
- **Resolução:** 10 µm
- **Faixa de medição:** 0 mm ... 2.000 mm

Tensão de alimentação	Área não utilizável (zona zero/zona de atenuação)	Tipo de ímã	Passo de rosca	Formato de rosca	Tipo	Nº de artigo
24 V DC (± 20%)	50 mm / 63 mm	Ímã de anel	Sem passo de rosca	M18 x 1,5	DAXTON-2000R41J0101300	1134285

- **Construção:** DAX Threaded
- **Interface de comunicação:** CANopen
- **Taxa de transmissão de dados:** 250 kbit/s
- **Node ID:** 7F
- **Tipo de conexão:** Conector macho, M12, 5 pinos
- **Resolução:** 100 µm
- **Faixa de medição:** 0 mm ... 2.500 mm

Tensão de alimentação	Área não utilizável (zona zero/zona de atenuação)	Tipo de ímã	Passo de rosca	Formato de rosca	Tipo	Nº de artigo
24 V DC (± 20%)	50 mm / 63 mm	Ímã de anel	Sem passo de rosca	3/4"-16UNF	DAXTON-2500R1130201300	1130578

SOBRE A SICK

A SICK é um dos principais fabricantes de sensores e soluções inteligentes para aplicações industriais. Uma gama de serviços e produtos exclusiva forma a base perfeita para controlar de forma segura e eficiente os processos para proteger as pessoas contra acidentes e evitar danos ao meio ambiente.

Nós temos uma grande experiência nas mais diversas áreas. É por isso que podemos fornecer, com os nossos sensores inteligentes, o que os nossos clientes precisam. Em centros de aplicação na Europa, Ásia e América do Norte, as soluções de sistema são testadas e otimizadas especialmente para os nossos clientes. Isto tudo nos torna um fornecedor confiável e um parceiro de desenvolvimento de projetos.

Inúmeros serviços completam a nossa oferta: o SICK LifeTime Services oferece suporte durante toda a vida útil da máquina e garante a segurança e a produtividade.

Isto para nós significa “Sensor Intelligence.”

NO MUNDO INTEIRO, PERTO DE VOCÊ:

Pessoas de contato e outros locais de produção → www.sick.com

SICK
Sensor Intelligence.