Przegląd rodziny produktów



DAX

Liniowy pomiar położenia i prędkości do zastosowań przemysłowych

SICK
Sensor Intelligence.

Zalety

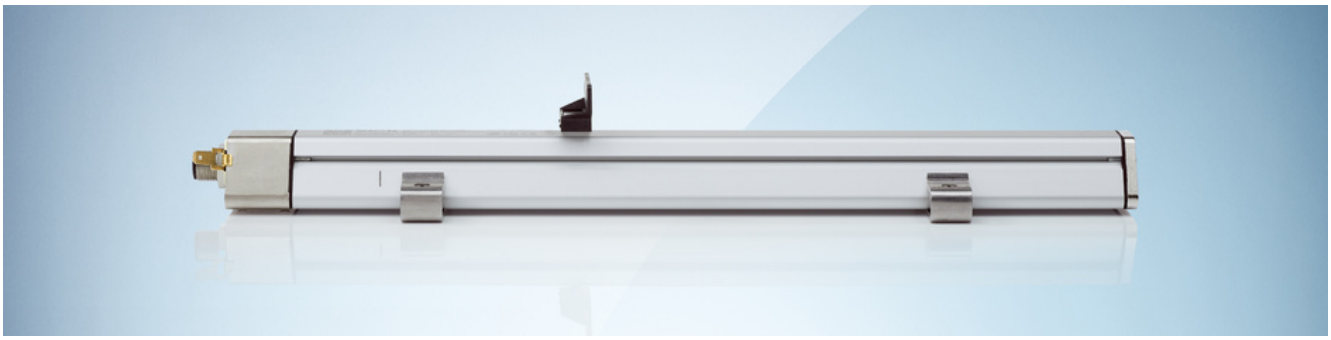

DAX Low Profile

Dzięki swej płaskiej konstrukcji ten wariant enkodera liniowego DAX mieści się nawet w bardzo ograniczonej przestrzeni montażowej: wysokość całkowita DAX Low Profile wynosi jedynie 25 mm. Typowe interfejsy komunikacyjne, np. analogowy lub CANopen upraszczają dodatkowo szybką integrację w różnych otoczeniach.



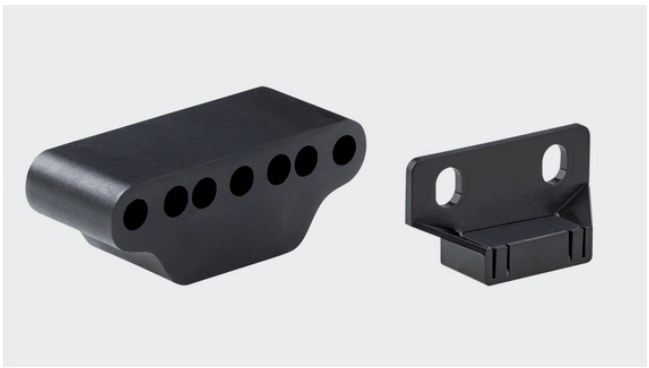

Dane techniczne

- Liniowość ≤ 0,03% F.S. (minimum 90 µm)
- Zakres pomiarowy 50 ... 2500 mm (wybierany dowolnie w krokach co 1 mm za pomocą konfiguratora)
- Stopień ochrony IP65 / IP67
- Zakres temperatur roboczych: –40 °C ... +85 °C
- Udary/wibracje: 100 g / 8 g

Magnesy pozycjonujące

Ten wariant enkodera może być montowany w danej aplikacji w połączeniu z magnesem blokowym. Magnes wyrównuje przy tym tolerancje wysokości i ułatwia w ten sposób liniowe prowadzenie wzdłuż zakresu pomiarowego.
W przypadku wariantu CANopen można opcjonalnie skonfigurować drugi magnes pozycjonujący.

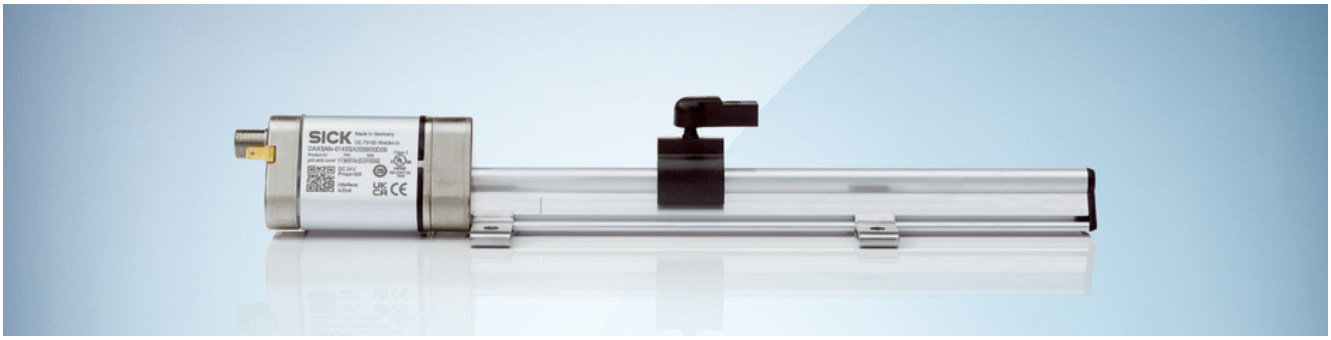

DAX Slider

Dzięki swemu oszczędzającemu miejsce profilowi saneczkowemu DAX Slider umożliwia niezawodny pomiar pozycji ruchomej osi w warunkach ograniczonego miejsca montażu. Można go przy tym stosować we wszechstronny sposób dzięki różnym wariantom z różnymi interfejsami komunikacyjnymi.

Zielona i czerwona LED na głowicy czujnika wskazują aktualny stan roboczy.





-
- Zakres pomiarowy 50 ... 2500 mm (wybierany dowolnie w krokach co 1 mm za pomocą konfiguratora)
- Stopień ochrony IP65 / IP67
- Zakres temperatur roboczych: –40 °C ... +85 °C
- Udary/wibracje: 100 g / 15 g

Magnesy pozycjonujące

DAX Slider można łączyć z magnesami sankowymi i swobodnymi, ceowymi magnesami pozycjonującymi oraz magnesami blokowymi. Do kompensacji tolerancji wysokości nadają się magnesy ceowe oraz blokowe. Magnesy sankowe umożliwiają uzyskanie wysokich wskaźników wydajności oraz łatwy montaż dzięki elastycznemu przegubowi kulowemu.
W przypadku wariantu CANopen można opcjonalnie skonfigurować drugi magnes pozycjonujący.



DAX Threaded

Wariant DAX Threaded nadaje się dzięki kształtowi w formie pręta do zastosowania w siłownikach hydraulicznych. Różne kształty gwintów z i bez odsadzenia umożliwiają przy tym łatwą i szybką integrację w wielu różnych, przemysłowych siłownikach hydraulicznych. Zielona i czerwona LED na głowicy czujnika wizualizują różne stany robocze. Umożliwia to niezawodne monitorowanie stanu enkodera liniowego.





Dane techniczne

- Liniowość do ≤ 0,02% F.S. (minimum 60 µm)
- Zakres pomiarowy 50 ... 2500 mm (wybierany dowolnie w krokach co 1 mm za pomocą konfiguratora)
- Stopień ochrony IP65 / IP67
- Zakres temperatur roboczych: –40 °C ... +85 °C
- Udary/wibracje: 100 g / 15 g
- M18 x 1,5, jak również gwint 3/4"

Magnesy pozycjonujące
Z DAX Threaded można łączyć różne magnesy pierścieniowe lub też magnesy ceowe.



Z licznymi funkcjami diagnostycznymi, zapewniającymi wyższą wydajność oraz wyższe bezpieczeństwo

Producenci maszyn, siłowników oraz operatorzy instalacji potrzebują dostępu do określonych danych czujników, aby np. uzyskać aktualne informacje na temat obciążenia siłownika lub instalacji. Dzięki różnorodnym funkcjom diagnostycznym enkodery liniowe DAX mogą rejestrować oraz analizować dane stanu istotne dla systemu, takie jak temperatura, napięcie zasilające, droga przemieszczenia oraz liczba cykli roboczych lub też godzin pracy. Magistrala CANopen umożliwia integrację enkoderów z systemami konserwacji oraz inteligentnymi sterownikami. W ten sposób można ustalić możliwe awarie urządzeń i maszyn oraz zredukować przestoje.



Przegląd danych technicznych

Długość pomiarowa	0,05 m ... 2,5 m
Interfejs komunikacyjny	Analogowy, CANopen (w zależności od typu)
Interfejs komunikacyjny – szczegóły	Prąd / Napięcie (w zależności od typu)
Rozdzielczość	10 µm ... 100 µm (w zależności od typu)
Typ przyłącza	Wtyk, M12, 5 pinów Wtyk, M12, 8 pinów

Opis produktu

Enkodery liniowe z rodziny produktów DAX® nadają się do określania pozycji bezwzględnej tłoczysk w siłownikach hydraulicznych oraz ruchów liniowych w urządzeniach przemysłowych. Dzięki zastosowaniu technologii magnetostrykcyjnej enkoder jest całkowicie wolny od zużycia i nie wymaga konserwacji. Indywidualne możliwości konfiguracji zapewniają dokładnie dostosowaną integrację w przypadku prawie że każdego zastosowania. Dzięki elastycznej architekturze systemu enkoder liniowy DAX® umożliwia zapewnienie takich właściwości jak kompatybilność wsteczna ze specyficznymi dla producenta magnesami pozycjonującymi. Kolejne inteligentne funkcje do monitorowania stanu zapewniają na przykład konserwację prewencyjną oraz przejrzystość w odniesieniu do aktualnego stanu maszyny. W ten sposób ograniczane są nieplanowane przestoje i zwiększana jest efektywność.

W skrócie

- Magnetostrykcyjna zasada działania
- Pomiar pozycji bezwzględnej
- Rozdzielczość: do 10 µm
- Długości pomiaru: 50 do 2500 mm
- Dostępne interfejsy: analogowy oraz CANopen
- Bardzo elastyczna architektura systemu
- Inteligentne funkcje diagnostyczne oraz monitorowania stanu
- Wersje profilowane oraz hydrauliczne do różnorodnych sytuacji montażu

Korzyści dla użytkownika

- Maksymalna systemowa elastyczność zapewnia możliwość łatwej integracji z nowymi oraz używanymi dotychczas konstrukcjami urządzeń, minimalne zapotrzebowanie na przestrzeń montażową oraz indywidualne możliwości dostosowania, jak np. kompatybilność wsteczna z magnesami pozycjonującymi specyficznymi dla producenta
- Minimalne koszty utrzymania sprawności technicznej dzięki zasadzie pomiaru bez części zużywalnych oraz niewymagającej konserwacji
- Natychmiastowa gotowość do uruchomienia: pomiar bezwzględny bez przejazdu referencyjnego
- Inteligentne monitorowanie stanu umożliwia konserwację prewencyjną maszyny
- Bezawaryjna praca w miejscach narażonych na wahania zasilania elektrycznego dzięki zintegrowanej wysokiej ochronie przepięciowej i regulacji w przypadku zbyt niskiego napięcia

Zakresy stosowania

- Wtryskarki
- Obrabiarki – Bezpieczeństwo – Prasy hydrauliczne
- Maszyny pakujące
- Energie odnawialne, takie jak elektrownie wodne, wiatrowe oraz instalacje fotowoltaiczne
- Przetwórstwo metali i stali
- Produkcja i przetwórstwo drewna
- Budowa maszyn
- Technika medyczna

Informacje do zamówienia

Więcej wersji urządzeń i akcesoriów ➜ www.sick.com/DAX

- **Wykonanie:** DAX Low Profile
- **Interfejs komunikacyjny:** Analogowy / Prąd
- **Wyjście prądu:** 4 mA ... 20 mA
- **Typ przyłącza:** Wtyk, M12, 5 pinów
- **Zakres pomiarowy:** 0 mm ... 50 mm
- **Napięcie zasilające:** 24 V DC (± 20%)
- **Obszar nieużytkowy (strefa zerowa / strefa tłumienia):** 55 mm / 63 mm
- **Typ magnesu:** magnes blokowy

Kolejność sygnałów	Typ	Nr artykułu
Sygnał 1: rosnący, sygnał 2: opadający	DAXLAN-0050BA080000E00	1134502
	DAXLAN-0050BA0C0000E00	1135907
Rosnąco	DAXLAN-0050BA080000D00	1138995

- **Wykonanie:** DAX Low Profile
- **Interfejs komunikacyjny:** Analogowy / Prąd
- **Wyjście prądu:** 4 mA ... 20 mA
- **Typ przyłącza:** Wtyk, M12, 5 pinów
- **Zakres pomiarowy:** 0 mm ... 100 mm
- **Napięcie zasilające:** 24 V DC (± 20%)
- **Obszar nieużytkowy (strefa zerowa / strefa tłumienia):** 55 mm / 63 mm
- **Typ magnesu:** magnes blokowy

Kolejność sygnałów	Typ	Nr artykułu
Sygnał 1: rosnący, sygnał 2: opadający	DAXLAN-0100BA080000E00	1134043
Rosnąco	DAXLAN-0100BA080000D00	1140180
	DAXLAN-0100BA480000D00	1150243

- **Wykonanie:** DAX Low Profile
- **Interfejs komunikacyjny:** Analogowy / Prąd
- **Wyjście prądu:** 4 mA ... 20 mA
- **Typ przyłącza:** Wtyk, M12, 5 pinów
- **Zakres pomiarowy:** 0 mm ... 200 mm
- **Napięcie zasilające:** 24 V DC (± 20%)
- **Obszar nieużytkowy (strefa zerowa / strefa tłumienia):** 55 mm / 63 mm
- **Typ magnesu:** magnes blokowy

Kolejność sygnałów	Typ	Nr artykułu
–	DAXLAN-0200BA0C0000D00	1130897
Sygnał 1: rosnący, sygnał 2: opadający	DAXLAN-0200BA080000E00	1134933
	DAXLAN-0200BA0C0000E00	1132173
Rosnąco	DAXLAN-0200BA080000D00	1140181

- **Wykonanie:** DAX Low Profile
- **Interfejs komunikacyjny:** Analogowy / Prąd
- **Wyjście prądu:** 4 mA ... 20 mA
- **Typ przyłącza:** Wtyk, M12, 5 pinów
- **Zakres pomiarowy:** 0 mm ... 300 mm
- **Napięcie zasilające:** 24 V DC (± 20%)
- **Obszar nieużytkowy (strefa zerowa / strefa tłumienia):** 55 mm / 63 mm
- **Typ magnesu:** magnes blokowy

Kolejność sygnałów	Typ	Nr artykułu
–	DAXLAN-0300BA0C0000D00	1143634
Sygnał 1: rosnący, sygnał 2: opadający	DAXLAN-0300BA0C0000E00	1132171
Rosnąco	DAXLAN-0300BA080000D00	1140183

- **Wykonanie:** DAX Low Profile
- **Interfejs komunikacyjny:** Analogowy / Prąd
- **Wyjście prądu:** 4 mA ... 20 mA
- **Typ przyłącza:** Wtyk, M12, 5 pinów
- **Zakres pomiarowy:** 0 mm ... 310 mm
- **Napięcie zasilające:** 24 V DC (± 20%)
- **Obszar nieużytkowy (strefa zerowa / strefa tłumienia):** 55 mm / 63 mm
- **Typ magnesu:** magnes blokowy

Kolejność sygnałów	Typ	Nr artykułu
–	DAXLAN-0310BA0C0000D00	1147664
Rosnąco	DAXLAN-0310BA4C0000D00	1150996

- **Wykonanie:** DAX Low Profile
- **Interfejs komunikacyjny:** Analogowy / Prąd
- **Wyjście prądu:** 4 mA ... 20 mA
- **Typ przyłącza:** Wtyk, M12, 5 pinów
- **Zakres pomiarowy:** 0 mm ... 350 mm

Napięcie zasilające	Kolejność sygnałów	Obszar nieużytkowy (strefa zerowa / strefa tłumienia)	Typ magnesu	Typ	Nr artykułu
24 V DC (± 20%)	Sygnał 1: rosnący, sygnał 2: opadający	55 mm / 63 mm	Magnes blokowy	DAXLAN-0350BA0C0000E00	1133242

- **Wykonanie:** DAX Low Profile
- **Interfejs komunikacyjny:** Analogowy / Prąd
- **Wyjście prądu:** 4 mA ... 20 mA
- **Typ przyłącza:** Wtyk, M12, 5 pinów
- **Zakres pomiarowy:** 0 mm ... 400 mm
- **Napięcie zasilające:** 24 V DC (± 20%)
- **Obszar nieużytkowy (strefa zerowa / strefa tłumienia):** 55 mm / 63 mm
- **Typ magnesu:** magnes blokowy

Kolejność sygnałów	Typ	Nr artykułu
Sygnał 1: rosnący, sygnał 2: opadający	DAXLAN-0400BA0C0000E00	1132172
Rosnąco	DAXLAN-0400BA080000D00	1140184

- **Wykonanie:** DAX Low Profile
- **Interfejs komunikacyjny:** Analogowy / Prąd
- **Wyjście prądu:** 4 mA ... 20 mA
- **Typ przyłącza:** Wtyk, M12, 5 pinów
- **Zakres pomiarowy:** 0 mm ... 450 mm

Napięcie zasilające	Kolejność sygnałów	Obszar nieużytkowy (strefa zerowa / strefa tłumienia)	Typ magnesu	Typ	Nr artykułu
24 V DC (± 20%)	Sygnał 1: rosnący, sygnał 2: opadający	55 mm / 63 mm	Magnes blokowy	DAXLAN-0450BA0C0000E00	1132176

- **Wykonanie:** DAX Low Profile
- **Interfejs komunikacyjny:** Analogowy / Prąd
- **Wyjście prądu:** 4 mA ... 20 mA
- **Typ przyłącza:** Wtyk, M12, 5 pinów
- **Zakres pomiarowy:** 0 mm ... 500 mm
- **Napięcie zasilające:** 24 V DC (± 20%)
- **Obszar nieużytkowy (strefa zerowa / strefa tłumienia):** 55 mm / 63 mm
- **Typ magnesu:** magnes blokowy

Kolejność sygnałów	Typ	Nr artykułu
Sygnał 1: rosnący, sygnał 2: opadający	DAXLAN-0500BA080000E00	1136028
Rosnąco	DAXLAN-0500BA080000D00	1137380

- **Wykonanie:** DAX Low Profile
- **Interfejs komunikacyjny:** Analogowy / Prąd
- **Wyjście prądu:** 4 mA ... 20 mA
- **Typ przyłącza:** Wtyk, M12, 5 pinów
- **Zakres pomiarowy:** 0 mm ... 600 mm
- **Napięcie zasilające:** 24 V DC (± 20%)
- **Obszar nieużytkowy (strefa zerowa / strefa tłumienia):** 55 mm / 63 mm
- **Typ magnesu:** magnes blokowy

Kolejność sygnałów	Typ	Nr artykułu
Sygnał 1: rosnący, sygnał 2: opadający	DAXLAN-0600BA080000E00	1136301
	DAXLAN-0600BA0C0000E00	1131879
Rosnąco	DAXLAN-0600BA080000D00	1140186

- **Wykonanie:** DAX Low Profile
- **Interfejs komunikacyjny:** Analogowy / Prąd
- **Wyjście prądu:** 4 mA ... 20 mA
- **Typ przyłącza:** Wtyk, M12, 5 pinów
- **Zakres pomiarowy:** 0 mm ... 700 mm
- **Napięcie zasilające:** 24 V DC (± 20%)
- **Obszar nieużytkowy (strefa zerowa / strefa tłumienia):** 55 mm / 63 mm
- **Typ magnesu:** magnes blokowy

Kolejność sygnałów	Typ	Nr artykułu
Sygnał 1: rosnący, sygnał 2: opadający	DAXLAN-0700BA080000E00	1136330
	DAXLAN-0700BA0C0000E00	1133122
Rosnąco	DAXLAN-0700BA080000D00	1140187

- **Wykonanie:** DAX Low Profile
- **Interfejs komunikacyjny:** Analogowy / Prąd
- **Wyjście prądu:** 4 mA ... 20 mA
- **Typ przyłącza:** Wtyk, M12, 5 pinów
- **Zakres pomiarowy:** 0 mm ... 750 mm

Napięcie zasilające	Kolejność sygnałów	Obszar nieużytkowy (strefa zerowa / strefa tłumienia)	Typ magnesu	Typ	Nr artykułu
24 V DC (± 20%)	Sygnał 1: rosnący, sygnał 2: opadający	55 mm / 63 mm	Magnes blokowy	DAXLAN-0750BA0C0000E00	1132175

- **Wykonanie:** DAX Low Profile
- **Interfejs komunikacyjny:** Analogowy / Prąd
- **Wyjście prądu:** 4 mA ... 20 mA
- **Typ przyłącza:** Wtyk, M12, 5 pinów
- **Zakres pomiarowy:** 0 mm ... 800 mm
- **Napięcie zasilające:** 24 V DC (± 20%)
- **Obszar nieużytkowy (strefa zerowa / strefa tłumienia):** 55 mm / 63 mm
- **Typ magnesu:** magnes blokowy

Kolejność sygnałów	Typ	Nr artykułu
–	DAXLAN-0800BA0C0000D00	1147663
Sygnał 1: rosnący, sygnał 2: opadający	DAXLAN-0800BA080000E00	1134324
Rosnąco	DAXLAN-0800BA080000D00	1140189

- **Wykonanie:** DAX Low Profile
- **Interfejs komunikacyjny:** Analogowy / Prąd
- **Wyjście prądu:** 4 mA ... 20 mA
- **Typ przyłącza:** Wtyk, M12, 5 pinów
- **Zakres pomiarowy:** 0 mm ... 900 mm
- **Napięcie zasilające:** 24 V DC (± 20%)
- **Obszar nieużytkowy (strefa zerowa / strefa tłumienia):** 55 mm / 63 mm
- **Typ magnesu:** magnes blokowy

Kolejność sygnałów	Typ	Nr artykułu
Sygnał 1: rosnący, sygnał 2: opadający	DAXLAN-0900BA0C0000E00	1134963
Rosnąco	DAXLAN-0900BA080000D00	1140190

- **Wykonanie:** DAX Low Profile
- **Interfejs komunikacyjny:** Analogowy / Prąd
- **Wyjście prądu:** 4 mA ... 20 mA
- **Typ przyłącza:** Wtyk, M12, 5 pinów
- **Zakres pomiarowy:** 0 mm ... 1.000 mm
- **Napięcie zasilające:** 24 V DC (± 20%)
- **Obszar nieużytkowy (strefa zerowa / strefa tłumienia):** 55 mm / 63 mm
- **Typ magnesu:** magnes blokowy

Kolejność sygnałów	Typ	Nr artykułu
Sygnał 1: rosnący, sygnał 2: opadający	DAXLAN-1000BA080000E00	1137134
	DAXLAN-1000BA0C0000E00	1133568
Rosnąco	DAXLAN-1000BA080000D00	1140191

- **Wykonanie:** DAX Low Profile
- **Interfejs komunikacyjny:** Analogowy / Prąd
- **Wyjście prądu:** 4 mA ... 20 mA
- **Typ przyłącza:** Wtyk, M12, 5 pinów
- **Zakres pomiarowy:** 0 mm ... 1.100 mm
- **Napięcie zasilające:** 24 V DC (± 20%)
- **Obszar nieużytkowy (strefa zerowa / strefa tłumienia):** 55 mm / 63 mm
- **Typ magnesu:** magnes blokowy

Kolejność sygnałów	Typ	Nr artykułu
Sygnał 1: rosnący, sygnał 2: opadający	DAXLAN-1100BA0C0000E00	1150442
Rosnąco	DAXLAN-1100BA080000D00	1140588

- **Wykonanie:** DAX Low Profile
- **Interfejs komunikacyjny:** Analogowy / Prąd
- **Wyjście prądu:** 4 mA ... 20 mA
- **Typ przyłącza:** Wtyk, M12, 5 pinów
- **Zakres pomiarowy:** 0 mm ... 1.250 mm

Napięcie zasilające	Kolejność sygnałów	Obszar nieużytkowy (strefa zerowa / strefa tłumienia)	Typ magnesu	Typ	Nr artykułu
24 V DC (± 20%)	Sygnał 1: rosnący, sygnał 2: opadający	55 mm / 63 mm	Magnes blokowy	DAXLAN-1250BA0C0000E00	1131257

- **Wykonanie:** DAX Low Profile
- **Interfejs komunikacyjny:** Analogowy / Prąd
- **Wyjście prądu:** 4 mA ... 20 mA
- **Typ przyłącza:** Wtyk, M12, 5 pinów
- **Zakres pomiarowy:** 0 mm ... 1.450 mm

Napięcie zasilające	Obszar nieużytkowy (strefa zerowa / strefa tłumienia)	Typ magnesu	Typ	Nr artykułu
24 V DC (± 20%)	55 mm / 63 mm	Magnes blokowy	DAXLAN-1450BA0C0000D00	1147667

- **Wykonanie:** DAX Low Profile
- **Interfejs komunikacyjny:** Analogowy / Prąd
- **Wyjście prądu:** 4 mA ... 20 mA
- **Typ przyłącza:** Wtyk, M12, 5 pinów
- **Zakres pomiarowy:** 0 mm ... 1.500 mm
- **Napięcie zasilające:** 24 V DC (± 20%)
- **Obszar nieużytkowy (strefa zerowa / strefa tłumienia):** 55 mm / 63 mm
- **Typ magnesu:** magnes blokowy

Kolejność sygnałów	Typ	Nr artykułu
Sygnał 1: rosnący, sygnał 2: opadający	DAXLAN-1500BA0C0000E00	1134964
Rosnąco	DAXLAN-1500BA080000D00	1140736

- **Wykonanie:** DAX Low Profile
- **Interfejs komunikacyjny:** Analogowy / Prąd
- **Wyjście prądu:** 4 mA ... 20 mA
- **Typ przyłącza:** Wtyk, M12, 5 pinów
- **Zakres pomiarowy:** 0 mm ... 1.600 mm
- **Napięcie zasilające:** 24 V DC (± 20%)
- **Obszar nieużytkowy (strefa zerowa / strefa tłumienia):** 55 mm / 63 mm
- **Typ magnesu:** magnes blokowy

Kolejność sygnałów	Typ	Nr artykułu
Sygnał 1: rosnący, sygnał 2: opadający	DAXLAN-1600BA0C0000E00	1132924
Rosnąco	DAXLAN-1600BA080000D00	1140738

- **Wykonanie:** DAX Low Profile
- **Interfejs komunikacyjny:** Analogowy / Prąd
- **Wyjście prądu:** 4 mA ... 20 mA
- **Typ przyłącza:** Wtyk, M12, 5 pinów
- **Zakres pomiarowy:** 0 mm ... 1.700 mm
- **Napięcie zasilające:** 24 V DC (± 20%)
- **Obszar nieużytkowy (strefa zerowa / strefa tłumienia):** 55 mm / 63 mm
- **Typ magnesu:** magnes blokowy

Kolejność sygnałów	Typ	Nr artykułu
–	DAXLAN-1700BA0C0000D00	1142180
Sygnał 1: rosnący, sygnał 2: opadający	DAXLAN-1700BA0C0000E00	1133243
Rosnąco	DAXLAN-1700BA080000D00	1140739

- **Wykonanie:** DAX Low Profile
- **Interfejs komunikacyjny:** Analogowy / Prąd
- **Wyjście prądu:** 4 mA ... 20 mA
- **Typ przyłącza:** Wtyk, M12, 5 pinów
- **Zakres pomiarowy:** 0 mm ... 1.900 mm
- **Napięcie zasilające:** 24 V DC (± 20%)
- **Obszar nieużytkowy (strefa zerowa / strefa tłumienia):** 55 mm / 63 mm
- **Typ magnesu:** magnes blokowy

Kolejność sygnałów	Typ	Nr artykułu
Sygnał 1: rosnący, sygnał 2: opadający	DAXLAN-1900BA0C0000E00	1132925
Rosnąco	DAXLAN-1900BA080000D00	1140741

- **Wykonanie:** DAX Low Profile
- **Interfejs komunikacyjny:** Analogowy / Prąd
- **Wyjście prądu:** 4 mA ... 20 mA
- **Typ przyłącza:** Wtyk, M12, 5 pinów
- **Zakres pomiarowy:** 0 mm ... 2.100 mm
- **Napięcie zasilające:** 24 V DC (± 20%)
- **Obszar nieużytkowy (strefa zerowa / strefa tłumienia):** 55 mm / 63 mm
- **Typ magnesu:** magnes blokowy

Kolejność sygnałów	Typ	Nr artykułu
–	DAXLAN-2100BA0C0000D00	1141761
Rosnąco	DAXLAN-2100BA4C0000D00	1150994

- **Wykonanie:** DAX Low Profile
- **Interfejs komunikacyjny:** Analogowy / Prąd
- **Wyjście prądu:** 4 mA ... 20 mA
- **Typ przyłącza:** Wtyk, M12, 5 pinów
- **Zakres pomiarowy:** 0 mm ... 2.200 mm
- **Napięcie zasilające:** 24 V DC (± 20%)
- **Obszar nieużytkowy (strefa zerowa / strefa tłumienia):** 55 mm / 63 mm
- **Typ magnesu:** magnes blokowy

Kolejność sygnałów	Typ	Nr artykułu
–	DAXLAN-2200BA0C0000D00	1140269
Sygnał 1: rosnący, sygnał 2: opadający	DAXLAN-2200BA0C0000E00	1134965
Rosnąco	DAXLAN-2200BA080000D00	1143236

- **Wykonanie:** DAX Low Profile
- **Interfejs komunikacyjny:** Analogowy / Prąd
- **Wyjście prądu:** 4 mA ... 20 mA
- **Typ przyłącza:** Wtyk, M12, 5 pinów
- **Zakres pomiarowy:** 0 mm ... 2.300 mm
- **Napięcie zasilające:** 24 V DC (± 20%)
- **Obszar nieużytkowy (strefa zerowa / strefa tłumienia):** 55 mm / 63 mm
- **Typ magnesu:** magnes blokowy

Kolejność sygnałów	Typ	Nr artykułu
–	DAXLAN-2300BA0C0000D00	1147662
Rosnąco	DAXLAN-2300BA4C0000D00	1150993

- **Wykonanie:** DAX Low Profile
- **Interfejs komunikacyjny:** Analogowy / Prąd
- **Wyjście prądu:** 4 mA ... 20 mA
- **Typ przyłącza:** Wtyk, M12, 5 pinów
- **Zakres pomiarowy:** 0 mm ... 2.500 mm
- **Napięcie zasilające:** 24 V DC (± 20%)
- **Obszar nieużytkowy (strefa zerowa / strefa tłumienia):** 55 mm / 63 mm
- **Typ magnesu:** magnes blokowy

Kolejność sygnałów	Typ	Nr artykułu
–	DAXLAN-2500BA0C0000D00	1130902
Sygnał 1: rosnący, sygnał 2: opadający	DAXLAN-2500BA0C0000E00	1132918
Rosnąco	DAXLAN-2500BA080000D00	1143244

- **Wykonanie:** DAX Low Profile
- **Interfejs komunikacyjny:** Analogowy / Prąd
- **Wyjście prądu:** 4 mA ... 20 mA
- **Typ przyłącza:** Wtyk, M12, 8 pinów
- **Zakres pomiarowy:** 0 mm ... 50 mm

Napięcie zasilające	Kolejność sygnałów	Obszar nieużytkowy (strefa zerowa / strefa tłumienia)	Typ magnesu	Typ	Nr artykułu
24 V DC (± 20%)	Sygnał 1: rosnący, sygnał 2: opadający	55 mm / 63 mm	Magnes blokowy	DAXLAN-0050BA0C0000W01	1135667

- **Wykonanie:** DAX Low Profile
- **Interfejs komunikacyjny:** Analogowy / Prąd
- **Wyjście prądu:** 4 mA ... 20 mA
- **Typ przyłącza:** Wtyk, M12, 8 pinów
- **Zakres pomiarowy:** 0 mm ... 70 mm

Napięcie zasilające	Kolejność sygnałów	Obszar nieużytkowy (strefa zerowa / strefa tłumienia)	Typ magnesu	Typ	Nr artykułu
24 V DC (± 20%)	Sygnał 1: rosnący, sygnał 2: opadający	55 mm / 63 mm	Magnes blokowy	DAXLAN-0070BA080000W01	1133843

- **Wykonanie:** DAX Low Profile
- **Interfejs komunikacyjny:** Analogowy / Prąd
- **Wyjście prądu:** 4 mA ... 20 mA
- **Typ przyłącza:** Wtyk, M12, 8 pinów
- **Zakres pomiarowy:** 0 mm ... 100 mm

Napięcie zasilające	Kolejność sygnałów	Obszar nieużytkowy (strefa zerowa / strefa tłumienia)	Typ magnesu	Typ	Nr artykułu
24 V DC (± 20%)	Sygnał 1: rosnący, sygnał 2: opadający	55 mm / 63 mm	Magnes blokowy	DAXLAN-0100BA0C0000W01	1136500

- **Wykonanie:** DAX Low Profile
- **Interfejs komunikacyjny:** Analogowy / Prąd
- **Wyjście prądu:** 4 mA ... 20 mA
- **Typ przyłącza:** Wtyk, M12, 8 pinów
- **Zakres pomiarowy:** 0 mm ... 125 mm

Napięcie zasilające	Obszar nieużytkowy (strefa zerowa / strefa tłumienia)	Typ magnesu	Typ	Nr artykułu
24 V DC (± 20%)	55 mm / 63 mm	Magnes blokowy	DAXLAN-0125BA0C0000V01	1140945

- **Wykonanie:** DAX Low Profile
- **Interfejs komunikacyjny:** Analogowy / Prąd
- **Wyjście prądu:** 4 mA ... 20 mA
- **Typ przyłącza:** Wtyk, M12, 8 pinów
- **Zakres pomiarowy:** 0 mm ... 150 mm

Napięcie zasilające	Kolejność sygnałów	Obszar nieużytkowy (strefa zerowa / strefa tłumienia)	Typ magnesu	Typ	Nr artykułu
24 V DC (± 20%)	Sygnał 1: rosnący, sygnał 2: opadający	55 mm / 63 mm	Magnes blokowy	DAXLAN-0150BA0C0000W01	1132932

- **Wykonanie:** DAX Low Profile
- **Interfejs komunikacyjny:** Analogowy / Prąd
- **Wyjście prądu:** 4 mA ... 20 mA
- **Typ przyłącza:** Wtyk, M12, 8 pinów
- **Zakres pomiarowy:** 0 mm ... 200 mm
- **Napięcie zasilające:** 24 V DC (± 20%)
- **Obszar nieużytkowy (strefa zerowa / strefa tłumienia):** 55 mm / 63 mm
- **Typ magnesu:** magnes blokowy

Kolejność sygnałów	Typ	Nr artykułu
Sygnał 1: rosnący, sygnał 2: opadający	DAXLAN-0200BA080000W01	1133638
	DAXLAN-0200BA0C0000W01	1131790
Rosnąco	DAXLAN-0200BA080000V01	1137379

- **Wykonanie:** DAX Low Profile
- **Interfejs komunikacyjny:** Analogowy / Prąd
- **Wyjście prądu:** 4 mA ... 20 mA
- **Typ przyłącza:** Wtyk, M12, 8 pinów
- **Zakres pomiarowy:** 0 mm ... 220 mm

Napięcie zasilające	Obszar nieużytkowy (strefa zerowa / strefa tłumienia)	Typ magnesu	Typ	Nr artykułu
24 V DC (± 20%)	55 mm / 63 mm	Magnes blokowy	DAXLAN-0220BA0C0000V01	1142428

- **Wykonanie:** DAX Low Profile
- **Interfejs komunikacyjny:** Analogowy / Prąd
- **Wyjście prądu:** 4 mA ... 20 mA
- **Typ przyłącza:** Wtyk, M12, 8 pinów
- **Zakres pomiarowy:** 0 mm ... 225 mm

Napięcie zasilające	Obszar nieużytkowy (strefa zerowa / strefa tłumienia)	Typ magnesu	Typ	Nr artykułu
24 V DC (± 20%)	55 mm / 63 mm	Magnes blokowy	DAXLAN-0225BA0C0000V01	1136762

- **Wykonanie:** DAX Low Profile
- **Interfejs komunikacyjny:** Analogowy / Prąd
- **Wyjście prądu:** 4 mA ... 20 mA
- **Typ przyłącza:** Wtyk, M12, 8 pinów
- **Zakres pomiarowy:** 0 mm ... 250 mm

Napięcie zasilające	Obszar nieużytkowy (strefa zerowa / strefa tłumienia)	Typ magnesu	Typ	Nr artykułu
24 V DC (± 20%)	55 mm / 63 mm	Magnes blokowy	DAXLAN-0250BA0C0000V01	1144911

- **Wykonanie:** DAX Low Profile
- **Interfejs komunikacyjny:** Analogowy / Prąd
- **Wyjście prądu:** 4 mA ... 20 mA
- **Typ przyłącza:** Wtyk, M12, 8 pinów
- **Zakres pomiarowy:** 0 mm ... 300 mm

Napięcie zasilające	Kolejność sygnałów	Obszar nieużytkowy (strefa zerowa / strefa tłumienia)	Typ magnesu	Typ	Nr artykułu
24 V DC (± 20%)	Sygnał 1: rosnący, sygnał 2: opadający	55 mm / 63 mm	Magnes blokowy	DAXLAN-0300BA080000W01	1133514

- **Wykonanie:** DAX Low Profile
- **Interfejs komunikacyjny:** Analogowy / Prąd
- **Wyjście prądu:** 4 mA ... 20 mA
- **Typ przyłącza:** Wtyk, M12, 8 pinów
- **Zakres pomiarowy:** 0 mm ... 310 mm

Napięcie zasilające	Obszar nieużytkowy (strefa zerowa / strefa tłumienia)	Typ magnesu	Typ	Nr artykułu
24 V DC (± 20%)	55 mm / 63 mm	Magnes blokowy	DAXLAN-0310BA0C0000V01	1140946

- **Wykonanie:** DAX Low Profile
- **Interfejs komunikacyjny:** Analogowy / Prąd
- **Wyjście prądu:** 4 mA ... 20 mA
- **Typ przyłącza:** Wtyk, M12, 8 pinów
- **Zakres pomiarowy:** 0 mm ... 350 mm

Napięcie zasilające	Obszar nieużytkowy (strefa zerowa / strefa tłumienia)	Typ magnesu	Typ	Nr artykułu
24 V DC (± 20%)	55 mm / 63 mm	Magnes blokowy	DAXLAN-0350BA0C0000V01	1140958

- **Wykonanie:** DAX Low Profile
- **Interfejs komunikacyjny:** Analogowy / Prąd
- **Wyjście prądu:** 4 mA ... 20 mA
- **Typ przyłącza:** Wtyk, M12, 8 pinów
- **Zakres pomiarowy:** 0 mm ... 400 mm
- **Napięcie zasilające:** 24 V DC (± 20%)
- **Obszar nieużytkowy (strefa zerowa / strefa tłumienia):** 55 mm / 63 mm
- **Typ magnesu:** magnes blokowy

Kolejność sygnałów	Typ	Nr artykułu
–	DAXLAN-0400BA0C0000V01	1140947
Sygnał 1: rosnący, sygnał 2: opadający	DAXLAN-0400BA080000W01	1133515

- **Wykonanie:** DAX Low Profile
- **Interfejs komunikacyjny:** Analogowy / Prąd
- **Wyjście prądu:** 4 mA ... 20 mA
- **Typ przyłącza:** Wtyk, M12, 8 pinów
- **Zakres pomiarowy:** 0 mm ... 450 mm
- **Napięcie zasilające:** 24 V DC (± 20%)
- **Obszar nieużytkowy (strefa zerowa / strefa tłumienia):** 55 mm / 63 mm
- **Typ magnesu:** magnes blokowy

Kolejność sygnałów	Typ	Nr artykułu
–	DAXLAN-0450BA0C0000V01	1140907
Sygnał 1: rosnący, sygnał 2: opadający	DAXLAN-0450BA080000W01	1134109
	DAXLAN-0450BA0C0000W01	1131912

- **Wykonanie:** DAX Low Profile
- **Interfejs komunikacyjny:** Analogowy / Prąd
- **Wyjście prądu:** 4 mA ... 20 mA
- **Typ przyłącza:** Wtyk, M12, 8 pinów
- **Zakres pomiarowy:** 0 mm ... 500 mm
- **Napięcie zasilające:** 24 V DC (± 20%)
- **Kolejność sygnałów:** Sygnał 1: rosnący, sygnał 2: opadający
- **Obszar nieużytkowy (strefa zerowa / strefa tłumienia):** 55 mm / 63 mm
- **Typ magnesu:** magnes blokowy

Typ	Nr artykułu
DAXLAN-0500BA080000W01	1133516
DAXLAN-0500BA0C0000W01	1134138

- **Wykonanie:** DAX Low Profile
- **Interfejs komunikacyjny:** Analogowy / Prąd
- **Wyjście prądu:** 4 mA ... 20 mA
- **Typ przyłącza:** Wtyk, M12, 8 pinów
- **Zakres pomiarowy:** 0 mm ... 525 mm

Napięcie zasilające	Obszar nieużytkowy (strefa zerowa / strefa tłumienia)	Typ magnesu	Typ	Nr artykułu
24 V DC (± 20%)	55 mm / 63 mm	Magnes blokowy	DAXLAN-0525BA0C0000V01	1140948

- **Wykonanie:** DAX Low Profile
- **Interfejs komunikacyjny:** Analogowy / Prąd
- **Wyjście prądu:** 4 mA ... 20 mA
- **Typ przyłącza:** Wtyk, M12, 8 pinów
- **Zakres pomiarowy:** 0 mm ... 550 mm

Napięcie zasilające	Kolejność sygnałów	Obszar nieużytkowy (strefa zerowa / strefa tłumienia)	Typ magnesu	Typ	Nr artykułu
24 V DC (± 20%)	Sygnał 1: rosnący, sygnał 2: opadający	55 mm / 63 mm	Magnes blokowy	DAXLAN-0550BA080000W01	1143000

- **Wykonanie:** DAX Low Profile
- **Interfejs komunikacyjny:** Analogowy / Prąd
- **Wyjście prądu:** 4 mA ... 20 mA
- **Typ przyłącza:** Wtyk, M12, 8 pinów
- **Zakres pomiarowy:** 0 mm ... 600 mm
- **Napięcie zasilające:** 24 V DC (± 20%)
- **Obszar nieużytkowy (strefa zerowa / strefa tłumienia):** 55 mm / 63 mm
- **Typ magnesu:** magnes blokowy

Kolejność sygnałów	Typ	Nr artykułu
–	DAXLAN-0600BA0C0000V01	1130893
Sygnał 1: rosnący, sygnał 2: opadający	DAXLAN-0600BA080000W01	1133517
	DAXLAN-0600BA0C0000W01	1150443

- **Wykonanie:** DAX Low Profile
- **Interfejs komunikacyjny:** Analogowy / Prąd
- **Wyjście prądu:** 4 mA ... 20 mA
- **Typ przyłącza:** Wtyk, M12, 8 pinów
- **Zakres pomiarowy:** 0 mm ... 650 mm

Napięcie zasilające	Obszar nieużytkowy (strefa zerowa / strefa tłumienia)	Typ magnesu	Typ	Nr artykułu
24 V DC (± 20%)	55 mm / 63 mm	Magnes blokowy	DAXLAN-0650BA0C0000V01	1147658

- **Wykonanie:** DAX Low Profile
- **Interfejs komunikacyjny:** Analogowy / Prąd
- **Wyjście prądu:** 4 mA ... 20 mA
- **Typ przyłącza:** Wtyk, M12, 8 pinów
- **Zakres pomiarowy:** 0 mm ... 700 mm
- **Napięcie zasilające:** 24 V DC (± 20%)
- **Obszar nieużytkowy (strefa zerowa / strefa tłumienia):** 55 mm / 63 mm
- **Typ magnesu:** magnes blokowy

Kolejność sygnałów	Typ	Nr artykułu
–	DAXLAN-0700BA0C0000V01	1140970
Sygnał 1: rosnący, sygnał 2: opadający	DAXLAN-0700BA080000W01	1133518
	DAXLAN-0700BA0C0000W01	1135668

- **Wykonanie:** DAX Low Profile
- **Interfejs komunikacyjny:** Analogowy / Prąd
- **Wyjście prądu:** 4 mA ... 20 mA
- **Typ przyłącza:** Wtyk, M12, 8 pinów
- **Zakres pomiarowy:** 0 mm ... 750 mm

Napięcie zasilające	Kolejność sygnałów	Obszar nieużytkowy (strefa zerowa / strefa tłumienia)	Typ magnesu	Typ	Nr artykułu
24 V DC (± 20%)	Sygnał 1: rosnący, sygnał 2: opadający	55 mm / 63 mm	Magnes blokowy	DAXLAN-0750BA0C0000W01	1131910

- **Wykonanie:** DAX Low Profile
- **Interfejs komunikacyjny:** Analogowy / Prąd
- **Wyjście prądu:** 4 mA ... 20 mA
- **Typ przyłącza:** Wtyk, M12, 8 pinów
- **Zakres pomiarowy:** 0 mm ... 762 mm

Napięcie zasilające	Kolejność sygnałów	Obszar nieużytkowy (strefa zerowa / strefa tłumienia)	Typ magnesu	Typ	Nr artykułu
24 V DC (± 20%)	Sygnał 1: rosnący, sygnał 2: opadający	55 mm / 63 mm	Magnes blokowy	DAXLAN-0762BA0C0000W01	1132933

- **Wykonanie:** DAX Low Profile
- **Interfejs komunikacyjny:** Analogowy / Prąd
- **Wyjście prądu:** 4 mA ... 20 mA
- **Typ przyłącza:** Wtyk, M12, 8 pinów
- **Zakres pomiarowy:** 0 mm ... 800 mm
- **Napięcie zasilające:** 24 V DC (± 20%)
- **Obszar nieużytkowy (strefa zerowa / strefa tłumienia):** 55 mm / 63 mm
- **Typ magnesu:** magnes blokowy

Kolejność sygnałów	Typ	Nr artykułu
–	DAXLAN-0800BA0C0000V01	1140955
Sygnał 1: rosnący, sygnał 2: opadający	DAXLAN-0800BA080000W01	1133519

- **Wykonanie:** DAX Low Profile
- **Interfejs komunikacyjny:** Analogowy / Prąd
- **Wyjście prądu:** 4 mA ... 20 mA
- **Typ przyłącza:** Wtyk, M12, 8 pinów
- **Zakres pomiarowy:** 0 mm ... 900 mm

Napięcie zasilające	Kolejność sygnałów	Obszar nieużytkowy (strefa zerowa / strefa tłumienia)	Typ magnesu	Typ	Nr artykułu
24 V DC (± 20%)	Sygnał 1: rosnący, sygnał 2: opadający	55 mm / 63 mm	Magnes blokowy	DAXLAN-0900BA080000W01	1133520

- **Wykonanie:** DAX Low Profile
- **Interfejs komunikacyjny:** Analogowy / Prąd
- **Wyjście prądu:** 4 mA ... 20 mA
- **Typ przyłącza:** Wtyk, M12, 8 pinów
- **Zakres pomiarowy:** 0 mm ... 1.000 mm
- **Napięcie zasilające:** 24 V DC (± 20%)
- **Obszar nieużytkowy (strefa zerowa / strefa tłumienia):** 55 mm / 63 mm
- **Typ magnesu:** magnes blokowy

Kolejność sygnałów	Typ	Nr artykułu
–	DAXLAN-1000BA0C0000V01	1148038
Sygnał 1: rosnący, sygnał 2: opadający	DAXLAN-1000BA080000W01	1133521
	DAXLAN-1000BA0C0000W01	1133570

- **Wykonanie:** DAX Low Profile
- **Interfejs komunikacyjny:** Analogowy / Prąd
- **Wyjście prądu:** 4 mA ... 20 mA
- **Typ przyłącza:** Wtyk, M12, 8 pinów
- **Zakres pomiarowy:** 0 mm ... 1.100 mm
- **Napięcie zasilające:** 24 V DC (± 20%)
- **Kolejność sygnałów:** Sygnał 1: rosnący, sygnał 2: opadający
- **Obszar nieużytkowy (strefa zerowa / strefa tłumienia):** 55 mm / 63 mm
- **Typ magnesu:** magnes blokowy

Typ	Nr artykułu
DAXLAN-1100BA080000W01	1134009
DAXLAN-1100BA0C0000W01	1132728

- **Wykonanie:** DAX Low Profile
- **Interfejs komunikacyjny:** Analogowy / Prąd
- **Wyjście prądu:** 4 mA ... 20 mA
- **Typ przyłącza:** Wtyk, M12, 8 pinów
- **Zakres pomiarowy:** 0 mm ... 1.200 mm

Napięcie zasilające	Kolejność sygnałów	Obszar nieużytkowy (strefa zerowa / strefa tłumienia)	Typ magnesu	Typ	Nr artykułu
24 V DC (± 20%)	Sygnał 1: rosnący, sygnał 2: opadający	55 mm / 63 mm	Magnes blokowy	DAXLAN-1200BA0C0000W01	1134545

- **Wykonanie:** DAX Low Profile
- **Interfejs komunikacyjny:** Analogowy / Prąd
- **Wyjście prądu:** 4 mA ... 20 mA
- **Typ przyłącza:** Wtyk, M12, 8 pinów
- **Zakres pomiarowy:** 0 mm ... 1.220 mm

Napięcie zasilające	Kolejność sygnałów	Obszar nieużytkowy (strefa zerowa / strefa tłumienia)	Typ magnesu	Typ	Nr artykułu
24 V DC (± 20%)	Sygnał 1: rosnący, sygnał 2: opadający	55 mm / 63 mm	Magnes blokowy	DAXLAN-1220BA0C0000W01	1134728

- **Wykonanie:** DAX Low Profile
- **Interfejs komunikacyjny:** Analogowy / Prąd
- **Wyjście prądu:** 4 mA ... 20 mA
- **Typ przyłącza:** Wtyk, M12, 8 pinów
- **Zakres pomiarowy:** 0 mm ... 1.450 mm

Napięcie zasilające	Obszar nieużytkowy (strefa zerowa / strefa tłumienia)	Typ magnesu	Typ	Nr artykułu
24 V DC (± 20%)	55 mm / 63 mm	Magnes blokowy	DAXLAN-1450BA0C0000V01	1147659

- **Wykonanie:** DAX Low Profile
- **Interfejs komunikacyjny:** Analogowy / Prąd
- **Wyjście prądu:** 4 mA ... 20 mA
- **Typ przyłącza:** Wtyk, M12, 8 pinów
- **Zakres pomiarowy:** 0 mm ... 1.500 mm

Napięcie zasilające	Obszar nieużytkowy (strefa zerowa / strefa tłumienia)	Typ magnesu	Typ	Nr artykułu
24 V DC (± 20%)	55 mm / 63 mm	Magnes blokowy	DAXLAN-1500BA0C0000V01	1140964

- **Wykonanie:** DAX Low Profile
- **Interfejs komunikacyjny:** Analogowy / Prąd
- **Wyjście prądu:** 4 mA ... 20 mA
- **Typ przyłącza:** Wtyk, M12, 8 pinów
- **Zakres pomiarowy:** 0 mm ... 1.600 mm

Napięcie zasilające	Kolejność sygnałów	Obszar nieużytkowy (strefa zerowa / strefa tłumienia)	Typ magnesu	Typ	Nr artykułu
24 V DC (± 20%)	Sygnał 1: rosnący, sygnał 2: opadający	55 mm / 63 mm	Magnes blokowy	DAXLAN-1600BA0C0000W01	1132592

- **Wykonanie:** DAX Low Profile
- **Interfejs komunikacyjny:** Analogowy / Prąd
- **Wyjście prądu:** 4 mA ... 20 mA
- **Typ przyłącza:** Wtyk, M12, 8 pinów
- **Zakres pomiarowy:** 0 mm ... 1.800 mm

Napięcie zasilające	Kolejność sygnałów	Obszar nieużytkowy (strefa zerowa / strefa tłumienia)	Typ magnesu	Typ	Nr artykułu
24 V DC (± 20%)	Sygnał 1: rosnący, sygnał 2: opadający	55 mm / 63 mm	Magnes blokowy	DAXLAN-1800BA0C0000W01	1133202

- **Wykonanie:** DAX Low Profile
- **Interfejs komunikacyjny:** Analogowy / Prąd
- **Wyjście prądu:** 4 mA ... 20 mA
- **Typ przyłącza:** Wtyk, M12, 8 pinów
- **Zakres pomiarowy:** 0 mm ... 1.850 mm

Napięcie zasilające	Obszar nieużytkowy (strefa zerowa / strefa tłumienia)	Typ magnesu	Typ	Nr artykułu
24 V DC (± 20%)	55 mm / 63 mm	Magnes blokowy	DAXLAN-1850BA0C0000V01	1140956

- **Wykonanie:** DAX Low Profile
- **Interfejs komunikacyjny:** Analogowy / Prąd
- **Wyjście prądu:** 4 mA ... 20 mA
- **Typ przyłącza:** Wtyk, M12, 8 pinów
- **Zakres pomiarowy:** 0 mm ... 1.900 mm

Napięcie zasilające	Obszar nieużytkowy (strefa zerowa / strefa tłumienia)	Typ magnesu	Typ	Nr artykułu
24 V DC (± 20%)	55 mm / 63 mm	Magnes blokowy	DAXLAN-1900BA0C0000V01	1140957

- **Wykonanie:** DAX Low Profile
- **Interfejs komunikacyjny:** Analogowy / Prąd
- **Wyjście prądu:** 4 mA ... 20 mA
- **Typ przyłącza:** Wtyk, M12, 8 pinów
- **Zakres pomiarowy:** 0 mm ... 2.000 mm
- **Napięcie zasilające:** 24 V DC (± 20%)
- **Obszar nieużytkowy (strefa zerowa / strefa tłumienia):** 55 mm / 63 mm
- **Typ magnesu:** magnes blokowy

Kolejność sygnałów	Typ	Nr artykułu
–	DAXLAN-2000BA0C0000V01	1140966
Sygnał 1: rosnący, sygnał 2: opadający	DAXLAN-2000BA0C0000W01	1134288

- **Wykonanie:** DAX Low Profile
- **Interfejs komunikacyjny:** Analogowy / Prąd
- **Wyjście prądu:** 4 mA ... 20 mA
- **Typ przyłącza:** Wtyk, M12, 8 pinów
- **Zakres pomiarowy:** 0 mm ... 2.032 mm

Napięcie zasilające	Kolejność sygnałów	Obszar nieużytkowy (strefa zerowa / strefa tłumienia)	Typ magnesu	Typ	Nr artykułu
24 V DC (± 20%)	Sygnał 1: rosnący, sygnał 2: opadający	55 mm / 63 mm	Magnes blokowy	DAXLAN-2032BA0C0000W01	1134546

- **Wykonanie:** DAX Low Profile
- **Interfejs komunikacyjny:** Analogowy / Prąd
- **Wyjście prądu:** 4 mA ... 20 mA
- **Typ przyłącza:** Wtyk, M12, 8 pinów
- **Zakres pomiarowy:** 0 mm ... 2.050 mm

Napięcie zasilające	Kolejność sygnałów	Obszar nieużytkowy (strefa zerowa / strefa tłumienia)	Typ magnesu	Typ	Nr artykułu
24 V DC (± 20%)	Sygnał 1: rosnący, sygnał 2: opadający	55 mm / 63 mm	Magnes blokowy	DAXLAN-2050BA0C0000W01	1135797

- **Wykonanie:** DAX Low Profile
- **Interfejs komunikacyjny:** Analogowy / Prąd
- **Wyjście prądu:** 4 mA ... 20 mA
- **Typ przyłącza:** Wtyk, M12, 8 pinów
- **Zakres pomiarowy:** 0 mm ... 2.100 mm
- **Napięcie zasilające:** 24 V DC (± 20%)
- **Obszar nieużytkowy (strefa zerowa / strefa tłumienia):** 55 mm / 63 mm
- **Typ magnesu:** magnes blokowy

Kolejność sygnałów	Typ	Nr artykułu
–	DAXLAN-2100BA0C0000V01	1140967
Sygnał 1: rosnący, sygnał 2: opadający	DAXLAN-2100BA0C0000W01	1133097

- **Wykonanie:** DAX Low Profile
- **Interfejs komunikacyjny:** Analogowy / Prąd
- **Wyjście prądu:** 4 mA ... 20 mA
- **Typ przyłącza:** Wtyk, M12, 8 pinów
- **Zakres pomiarowy:** 0 mm ... 2.286 mm

Napięcie zasilające	Kolejność sygnałów	Obszar nieużytkowy (strefa zerowa / strefa tłumienia)	Typ magnesu	Typ	Nr artykułu
24 V DC (± 20%)	Sygnał 1: rosnący, sygnał 2: opadający	55 mm / 63 mm	Magnes blokowy	DAXLAN-2286BA0C0000W01	1134547

- **Wykonanie:** DAX Low Profile
- **Interfejs komunikacyjny:** Analogowy / Prąd
- **Wyjście prądu:** 4 mA ... 20 mA
- **Typ przyłącza:** Wtyk, M12, 8 pinów
- **Zakres pomiarowy:** 0 mm ... 2.300 mm

Napięcie zasilające	Obszar nieużytkowy (strefa zerowa / strefa tłumienia)	Typ magnesu	Typ	Nr artykułu
24 V DC (± 20%)	55 mm / 63 mm	Magnes blokowy	DAXLAN-2300BA0C0000V01	1140969

- **Wykonanie:** DAX Low Profile
- **Interfejs komunikacyjny:** Analogowy / Prąd
- **Wyjście prądu:** 4 mA ... 20 mA
- **Typ przyłącza:** Wtyk, M12, 8 pinów
- **Zakres pomiarowy:** 0 mm ... 2.500 mm

Napięcie zasilające	Obszar nieużytkowy (strefa zerowa / strefa tłumienia)	Typ magnesu	Typ	Nr artykułu
24 V DC (± 20%)	55 mm / 63 mm	Magnes blokowy	DAXLAN-2500BA0C0000V01	1144910

- **Wykonanie:** DAX Low Profile
- **Interfejs komunikacyjny:** Analogowy / Prąd
- **Wyjście prądu:** 4 mA ... 20 mA
- **Typ przyłącza:** Wtyk, M12, 5 pinów
- **Zakres pomiarowy:** 0 mm ... 60 mm

Napięcie zasilające	Kolejność sygnałów	Obszar nieużytkowy (strefa zerowa / strefa tłumienia)	Typ magnesu	Typ	Nr artykułu
24 V DC (± 20%)	Rosnąco	55 mm / 63 mm	Magnes blokowy	DAXLAN-0060BA080000D00	1140193

- **Wykonanie:** DAX Low Profile
- **Interfejs komunikacyjny:** Analogowy / Prąd
- **Wyjście prądu:** 4 mA ... 20 mA
- **Typ przyłącza:** Wtyk, M12, 5 pinów
- **Zakres pomiarowy:** 0 mm ... 120 mm

Napięcie zasilające	Kolejność sygnałów	Obszar nieużytkowy (strefa zerowa / strefa tłumienia)	Typ magnesu	Typ	Nr artykułu
24 V DC (± 20%)	Rosnąco	55 mm / 63 mm	Magnes blokowy	DAXLAN-0120BA080000D00	1140512

- **Wykonanie:** DAX Low Profile
- **Interfejs komunikacyjny:** Analogowy / Prąd
- **Wyjście prądu:** 4 mA ... 20 mA
- **Typ przyłącza:** Wtyk, M12, 5 pinów
- **Zakres pomiarowy:** 0 mm ... 150 mm

Napięcie zasilające	Kolejność sygnałów	Obszar nieużytkowy (strefa zerowa / strefa tłumienia)	Typ magnesu	Typ	Nr artykułu
24 V DC (± 20%)	Rosnąco	55 mm / 63 mm	Magnes blokowy	DAXLAN-0150BA080000D00	1149621

- **Wykonanie:** DAX Low Profile
- **Interfejs komunikacyjny:** Analogowy / Prąd
- **Wyjście prądu:** 4 mA ... 20 mA
- **Typ przyłącza:** Wtyk, M12, 5 pinów
- **Zakres pomiarowy:** 0 mm ... 175 mm

Napięcie zasilające	Kolejność sygnałów	Obszar nieużytkowy (strefa zerowa / strefa tłumienia)	Typ magnesu	Typ	Nr artykułu
24 V DC (± 20%)	Rosnąco	55 mm / 63 mm	Magnes blokowy	DAXLAN-0175BA080000D00	1137377

- **Wykonanie:** DAX Low Profile
- **Interfejs komunikacyjny:** Analogowy / Prąd
- **Wyjście prądu:** 4 mA ... 20 mA
- **Typ przyłącza:** Wtyk, M12, 5 pinów
- **Zakres pomiarowy:** 0 mm ... 210 mm

Napięcie zasilające	Kolejność sygnałów	Obszar nieużytkowy (strefa zerowa / strefa tłumienia)	Typ magnesu	Typ	Nr artykułu
24 V DC (± 20%)	Rosnąco	55 mm / 63 mm	Magnes blokowy	DAXLAN-0210BA080000D00	1136515

- **Wykonanie:** DAX Low Profile
- **Interfejs komunikacyjny:** Analogowy / Prąd
- **Wyjście prądu:** 4 mA ... 20 mA
- **Typ przyłącza:** Wtyk, M12, 5 pinów
- **Zakres pomiarowy:** 0 mm ... 250 mm

Napięcie zasilające	Kolejność sygnałów	Obszar nieużytkowy (strefa zerowa / strefa tłumienia)	Typ magnesu	Typ	Nr artykułu
24 V DC (± 20%)	Rosnąco	55 mm / 63 mm	Magnes blokowy	DAXLAN-0250BA080000D00	1137378

- **Wykonanie:** DAX Low Profile
- **Interfejs komunikacyjny:** Analogowy / Prąd
- **Wyjście prądu:** 4 mA ... 20 mA
- **Typ przyłącza:** Wtyk, M12, 5 pinów
- **Zakres pomiarowy:** 0 mm ... 270 mm

Napięcie zasilające	Kolejność sygnałów	Obszar nieużytkowy (strefa zerowa / strefa tłumienia)	Typ magnesu	Typ	Nr artykułu
24 V DC (± 20%)	Rosnąco	55 mm / 63 mm	Magnes blokowy	DAXLAN-0270BA080000D00	1140192

- **Wykonanie:** DAX Low Profile
- **Interfejs komunikacyjny:** Analogowy / Prąd
- **Wyjście prądu:** 4 mA ... 20 mA
- **Typ przyłącza:** Wtyk, M12, 5 pinów
- **Zakres pomiarowy:** 0 mm ... 330 mm

Napięcie zasilające	Kolejność sygnałów	Obszar nieużytkowy (strefa zerowa / strefa tłumienia)	Typ magnesu	Typ	Nr artykułu
24 V DC (± 20%)	Rosnąco	55 mm / 63 mm	Magnes blokowy	DAXLAN-0330BA080000D00	1150879

- **Wykonanie:** DAX Low Profile
- **Interfejs komunikacyjny:** Analogowy / Prąd
- **Wyjście prądu:** 4 mA ... 20 mA
- **Typ przyłącza:** Wtyk, M12, 5 pinów
- **Zakres pomiarowy:** 0 mm ... 370 mm

Napięcie zasilające	Kolejność sygnałów	Obszar nieużytkowy (strefa zerowa / strefa tłumienia)	Typ magnesu	Typ	Nr artykułu
24 V DC (± 20%)	Rosnąco	55 mm / 63 mm	Magnes blokowy	DAXLAN-0370BA080000D00	1150319

- **Wykonanie:** DAX Low Profile
- **Interfejs komunikacyjny:** Analogowy / Prąd
- **Wyjście prądu:** 4 mA ... 20 mA
- **Typ przyłącza:** Wtyk, M12, 5 pinów
- **Zakres pomiarowy:** 0 mm ... 550 mm

Napięcie zasilające	Kolejność sygnałów	Obszar nieużytkowy (strefa zerowa / strefa tłumienia)	Typ magnesu	Typ	Nr artykułu
24 V DC (± 20%)	Rosnąco	55 mm / 63 mm	Magnes blokowy	DAXLAN-0550BA080000D00	1143239

- **Wykonanie:** DAX Low Profile
- **Interfejs komunikacyjny:** Analogowy / Prąd
- **Wyjście prądu:** 4 mA ... 20 mA
- **Typ przyłącza:** Wtyk, M12, 5 pinów
- **Zakres pomiarowy:** 0 mm ... 1.200 mm

Napięcie zasilające	Kolejność sygnałów	Obszar nieużytkowy (strefa zerowa / strefa tłumienia)	Typ magnesu	Typ	Nr artykułu
24 V DC (± 20%)	Rosnąco	55 mm / 63 mm	Magnes blokowy	DAXLAN-1200BA080000D00	1140695

- **Wykonanie:** DAX Low Profile
- **Interfejs komunikacyjny:** Analogowy / Prąd
- **Wyjście prądu:** 4 mA ... 20 mA
- **Typ przyłącza:** Wtyk, M12, 5 pinów
- **Zakres pomiarowy:** 0 mm ... 1.300 mm

Napięcie zasilające	Kolejność sygnałów	Obszar nieużytkowy (strefa zerowa / strefa tłumienia)	Typ magnesu	Typ	Nr artykułu
24 V DC (± 20%)	Rosnąco	55 mm / 63 mm	Magnes blokowy	DAXLAN-1300BA080000D00	1140733

- **Wykonanie:** DAX Low Profile
- **Interfejs komunikacyjny:** Analogowy / Prąd
- **Wyjście prądu:** 4 mA ... 20 mA
- **Typ przyłącza:** Wtyk, M12, 5 pinów
- **Zakres pomiarowy:** 0 mm ... 1.400 mm

Napięcie zasilające	Kolejność sygnałów	Obszar nieużytkowy (strefa zerowa / strefa tłumienia)	Typ magnesu	Typ	Nr artykułu
24 V DC (± 20%)	Rosnąco	55 mm / 63 mm	Magnes blokowy	DAXLAN-1400BA080000D00	1140735

- **Wykonanie:** DAX Low Profile
- **Interfejs komunikacyjny:** Analogowy / Prąd
- **Wyjście prądu:** 4 mA ... 20 mA
- **Typ przyłącza:** Wtyk, M12, 5 pinów
- **Zakres pomiarowy:** 0 mm ... 1.800 mm

Napięcie zasilające	Kolejność sygnałów	Obszar nieużytkowy (strefa zerowa / strefa tłumienia)	Typ magnesu	Typ	Nr artykułu
24 V DC (± 20%)	Rosnąco	55 mm / 63 mm	Magnes blokowy	DAXLAN-1800BA080000D00	1139663

- **Wykonanie:** DAX Low Profile
- **Interfejs komunikacyjny:** Analogowy / Prąd
- **Wyjście prądu:** 4 mA ... 20 mA
- **Typ przyłącza:** Wtyk, M12, 5 pinów
- **Zakres pomiarowy:** 0 mm ... 2.000 mm

Napięcie zasilające	Kolejność sygnałów	Obszar nieużytkowy (strefa zerowa / strefa tłumienia)	Typ magnesu	Typ	Nr artykułu
24 V DC (± 20%)	Rosnąco	55 mm / 63 mm	Magnes blokowy	DAXLAN-2000BA080000D00	1140742

- **Wykonanie:** DAX Low Profile
- **Interfejs komunikacyjny:** Analogowy / Prąd
- **Wyjście prądu:** 4 mA ... 20 mA
- **Typ przyłącza:** Wtyk, M12, 8 pinów
- **Zakres pomiarowy:** 0 mm ... 1.300 mm

Napięcie zasilające	Kolejność sygnałów	Obszar nieużytkowy (strefa zerowa / strefa tłumienia)	Typ magnesu	Typ	Nr artykułu
24 V DC (± 20%)	Rosnąco	55 mm / 63 mm	Magnes blokowy	DAXLAN-1300BA080000V01	1143130

- **Wykonanie:** DAX Low Profile
- **Interfejs komunikacyjny:** Analogowy / Napięcie
- **Wyjście napięcia:** 0 V ... 10 V
- **Typ przyłącza:** Wtyk, M12, 5 pinów
- **Zakres pomiarowy:** 0 mm ... 210 mm

Napięcie zasilające	Kolejność sygnałów	Obszar nieużytkowy (strefa zerowa / strefa tłumienia)	Typ magnesu	Typ	Nr artykułu
24 V DC (± 20%)	Sygnał 1: rosnący, sygnał 2: opadający	55 mm / 63 mm	Magnes blokowy	DAXLVN-0210BA0C0000100	1130907

- **Wykonanie:** DAX Low Profile
- **Interfejs komunikacyjny:** Analogowy / Napięcie
- **Wyjście napięcia:** 0 V ... 10 V
- **Typ przyłącza:** Wtyk, M12, 5 pinów
- **Zakres pomiarowy:** 0 mm ... 500 mm
- **Napięcie zasilające:** 24 V DC (± 20%)
- **Obszar nieużytkowy (strefa zerowa / strefa tłumienia):** 55 mm / 63 mm
- **Typ magnesu:** magnes blokowy

Kolejność sygnałów	Typ	Nr artykułu
Sygnał 1: rosnący, sygnał 2: opadający	DAXLVN-0500BA0C0000100	1132934
Rosnąco	DAXLVN-0500BA080000000	1140747

- **Wykonanie:** DAX Low Profile
- **Interfejs komunikacyjny:** Analogowy / Napięcie
- **Wyjście napięcia:** 0 V ... 10 V
- **Typ przyłącza:** Wtyk, M12, 5 pinów
- **Zakres pomiarowy:** 0 mm ... 1.700 mm
- **Napięcie zasilające:** 24 V DC (± 20%)
- **Obszar nieużytkowy (strefa zerowa / strefa tłumienia):** 55 mm / 63 mm
- **Typ magnesu:** magnes blokowy

Kolejność sygnałów	Typ	Nr artykułu
Sygnał 1: rosnący, sygnał 2: opadający	DAXLVN-1700BA080000100	1136034
Rosnąco	DAXLVN-1700BA080000000	1140777

- **Wykonanie:** DAX Low Profile
- **Interfejs komunikacyjny:** Analogowy / Napięcie
- **Wyjście napięcia:** 0 V ... 10 V
- **Typ przyłącza:** Wtyk, M12, 8 pinów
- **Zakres pomiarowy:** 0 mm ... 50 mm

Napięcie zasilające	Kolejność sygnałów	Obszar nieużytkowy (strefa zerowa / strefa tłumienia)	Typ magnesu	Typ	Nr artykułu
24 V DC (± 20%)	Sygnał 1: rosnący, sygnał 2: opadający	55 mm / 63 mm	Magnes blokowy	DAXLVN-0050BA080000M01	1134050

- **Wykonanie:** DAX Low Profile
- **Interfejs komunikacyjny:** Analogowy / Napięcie
- **Wyjście napięcia:** 0 V ... 10 V
- **Typ przyłącza:** Wtyk, M12, 8 pinów
- **Zakres pomiarowy:** 0 mm ... 125 mm

Napięcie zasilające	Kolejność sygnałów	Obszar nieużytkowy (strefa zerowa / strefa tłumienia)	Typ magnesu	Typ	Nr artykułu
24 V DC (± 20%)	Sygnał 1: rosnący, sygnał 2: opadający	55 mm / 63 mm	Magnes blokowy	DAXLVN-0125BA080000M01	1134396

- **Wykonanie:** DAX Low Profile
- **Interfejs komunikacyjny:** Analogowy / Napięcie
- **Wyjście napięcia:** 0 V ... 10 V
- **Typ przyłącza:** Wtyk, M12, 8 pinów
- **Zakres pomiarowy:** 0 mm ... 150 mm
- **Napięcie zasilające:** 24 V DC (± 20%)
- **Kolejność sygnałów:** Sygnał 1: rosnący, sygnał 2: opadający
- **Obszar nieużytkowy (strefa zerowa / strefa tłumienia):** 55 mm / 63 mm
- **Typ magnesu:** magnes blokowy

Typ	Nr artykułu
DAXLVN-0150BA080000M01	1142699
DAXLVN-0150BA0C0000M01	1132926

- **Wykonanie:** DAX Low Profile
- **Interfejs komunikacyjny:** Analogowy / Napięcie
- **Wyjście napięcia:** 0 V ... 10 V
- **Typ przyłącza:** Wtyk, M12, 8 pinów
- **Zakres pomiarowy:** 0 mm ... 200 mm
- **Napięcie zasilające:** 24 V DC (± 20%)
- **Kolejność sygnałów:** Sygnał 1: rosnący, sygnał 2: opadający
- **Obszar nieużytkowy (strefa zerowa / strefa tłumienia):** 55 mm / 63 mm
- **Typ magnesu:** magnes blokowy

Typ	Nr artykułu
DAXLVN-0200BA080000M01	1133522
DAXLVN-0200BA0C0000M01	1132920

- **Wykonanie:** DAX Low Profile
- **Interfejs komunikacyjny:** Analogowy / Napięcie
- **Wyjście napięcia:** 0 V ... 10 V
- **Typ przyłącza:** Wtyk, M12, 8 pinów
- **Zakres pomiarowy:** 0 mm ... 220 mm

Napięcie zasilające	Kolejność sygnałów	Obszar nieużytkowy (strefa zerowa / strefa tłumienia)	Typ magnesu	Typ	Nr artykułu
24 V DC (± 20%)	Sygnał 1: rosnący, sygnał 2: opadający	55 mm / 63 mm	Magnes blokowy	DAXLVN-0220BA0C0000M01	1150368

- **Wykonanie:** DAX Low Profile
- **Interfejs komunikacyjny:** Analogowy / Napięcie
- **Wyjście napięcia:** 0 V ... 10 V
- **Typ przyłącza:** Wtyk, M12, 8 pinów
- **Zakres pomiarowy:** 0 mm ... 250 mm
- **Napięcie zasilające:** 24 V DC (± 20%)
- **Kolejność sygnałów:** Sygnał 1: rosnący, sygnał 2: opadający
- **Obszar nieużytkowy (strefa zerowa / strefa tłumienia):** 55 mm / 63 mm
- **Typ magnesu:** magnes blokowy

Typ	Nr artykułu
DAXLVN-0250BA080000M01	1136142
DAXLVN-0250BA0C0000M01	1132692

- **Wykonanie:** DAX Low Profile
- **Interfejs komunikacyjny:** Analogowy / Napięcie
- **Wyjście napięcia:** 0 V ... 10 V
- **Typ przyłącza:** Wtyk, M12, 8 pinów
- **Zakres pomiarowy:** 0 mm ... 300 mm
- **Napięcie zasilające:** 24 V DC (± 20%)
- **Kolejność sygnałów:** Sygnał 1: rosnący, sygnał 2: opadający
- **Obszar nieużytkowy (strefa zerowa / strefa tłumienia):** 55 mm / 63 mm
- **Typ magnesu:** magnes blokowy

Typ	Nr artykułu
DAXLVN-0300BA080000M01	1133523
DAXLVN-0300BA0C0000M01	1132919

- **Wykonanie:** DAX Low Profile
- **Interfejs komunikacyjny:** Analogowy / Napięcie
- **Wyjście napięcia:** 0 V ... 10 V
- **Typ przyłącza:** Wtyk, M12, 8 pinów
- **Zakres pomiarowy:** 0 mm ... 375 mm

Napięcie zasilające	Kolejność sygnałów	Obszar nieużytkowy (strefa zerowa / strefa tłumienia)	Typ magnesu	Typ	Nr artykułu
24 V DC (± 20%)	Sygnał 1: rosnący, sygnał 2: opadający	55 mm / 63 mm	Magnes blokowy	DAXLVN-0375BA0C0000M01	1132927

- **Wykonanie:** DAX Low Profile
- **Interfejs komunikacyjny:** Analogowy / Napięcie
- **Wyjście napięcia:** 0 V ... 10 V
- **Typ przyłącza:** Wtyk, M12, 8 pinów
- **Zakres pomiarowy:** 0 mm ... 400 mm

Napięcie zasilające	Kolejność sygnałów	Obszar nieużytkowy (strefa zerowa / strefa tłumienia)	Typ magnesu	Typ	Nr artykułu
24 V DC (± 20%)	Sygnał 1: rosnący, sygnał 2: opadający	55 mm / 63 mm	Magnes blokowy	DAXLVN-0400BA080000M01	1133524

- **Wykonanie:** DAX Low Profile
- **Interfejs komunikacyjny:** Analogowy / Napięcie
- **Wyjście napięcia:** 0 V ... 10 V
- **Typ przyłącza:** Wtyk, M12, 8 pinów
- **Zakres pomiarowy:** 0 mm ... 500 mm
- **Napięcie zasilające:** 24 V DC (± 20%)
- **Kolejność sygnałów:** Sygnał 1: rosnący, sygnał 2: opadający
- **Obszar nieużytkowy (strefa zerowa / strefa tłumienia):** 55 mm / 63 mm
- **Typ magnesu:** magnes blokowy

Typ	Nr artykułu
DAXLVN-0500BA080000M01	1133525
DAXLVN-0500BA0C0000M01	1132921

- **Wykonanie:** DAX Low Profile
- **Interfejs komunikacyjny:** Analogowy / Napięcie
- **Wyjście napięcia:** 0 V ... 10 V
- **Typ przyłącza:** Wtyk, M12, 8 pinów
- **Zakres pomiarowy:** 0 mm ... 600 mm

Napięcie zasilające	Kolejność sygnałów	Obszar nieużytkowy (strefa zerowa / strefa tłumienia)	Typ magnesu	Typ	Nr artykułu
24 V DC (± 20%)	Sygnał 1: rosnący, sygnał 2: opadający	55 mm / 63 mm	Magnes blokowy	DAXLVN-0600BA080000M01	1133526

- **Wykonanie:** DAX Low Profile
- **Interfejs komunikacyjny:** Analogowy / Napięcie
- **Wyjście napięcia:** 0 V ... 10 V
- **Typ przyłącza:** Wtyk, M12, 8 pinów
- **Zakres pomiarowy:** 0 mm ... 650 mm
- **Napięcie zasilające:** 24 V DC (± 20%)
- **Kolejność sygnałów:** Sygnał 1: rosnący, sygnał 2: opadający
- **Obszar nieużytkowy (strefa zerowa / strefa tłumienia):** 55 mm / 63 mm
- **Typ magnesu:** magnes blokowy

Typ	Nr artykułu
DAXLVN-0650BA080000M01	1134501
DAXLVN-0650BA0C0000M01	1132928

- **Wykonanie:** DAX Low Profile
- **Interfejs komunikacyjny:** Analogowy / Napięcie
- **Wyjście napięcia:** 0 V ... 10 V
- **Typ przyłącza:** Wtyk, M12, 8 pinów
- **Zakres pomiarowy:** 0 mm ... 700 mm

Napięcie zasilające	Kolejność sygnałów	Obszar nieużytkowy (strefa zerowa / strefa tłumienia)	Typ magnesu	Typ	Nr artykułu
24 V DC (± 20%)	Sygnał 1: rosnący, sygnał 2: opadający	55 mm / 63 mm	Magnes blokowy	DAXLVN-0700BA080000M01	1133529

- **Wykonanie:** DAX Low Profile
- **Interfejs komunikacyjny:** Analogowy / Napięcie
- **Wyjście napięcia:** 0 V ... 10 V
- **Typ przyłącza:** Wtyk, M12, 8 pinów
- **Zakres pomiarowy:** 0 mm ... 750 mm
- **Napięcie zasilające:** 24 V DC (± 20%)
- **Obszar nieużytkowy (strefa zerowa / strefa tłumienia):** 55 mm / 63 mm
- **Typ magnesu:** magnes blokowy

Kolejność sygnałów	Typ	Nr artykułu
Sygnał 1: rosnący, sygnał 2: opadający	DAXLVN-0750BA080000M01	1137890
Rosnąco	DAXLVN-0750BA080000L01	1143643

- **Wykonanie:** DAX Low Profile
- **Interfejs komunikacyjny:** Analogowy / Napięcie
- **Wyjście napięcia:** 0 V ... 10 V
- **Typ przyłącza:** Wtyk, M12, 8 pinów
- **Zakres pomiarowy:** 0 mm ... 800 mm
- **Napięcie zasilające:** 24 V DC (± 20%)
- **Kolejność sygnałów:** Sygnał 1: rosnący, sygnał 2: opadający
- **Obszar nieużytkowy (strefa zerowa / strefa tłumienia):** 55 mm / 63 mm
- **Typ magnesu:** magnes blokowy

Typ	Nr artykułu
DAXLVN-0800BA080000M01	1133530
DAXLVN-0800BA0C0000M01	1132929

- **Wykonanie:** DAX Low Profile
- **Interfejs komunikacyjny:** Analogowy / Napięcie
- **Wyjście napięcia:** 0 V ... 10 V
- **Typ przyłącza:** Wtyk, M12, 8 pinów
- **Zakres pomiarowy:** 0 mm ... 900 mm

Napięcie zasilające	Kolejność sygnałów	Obszar nieużytkowy (strefa zerowa / strefa tłumienia)	Typ magnesu	Typ	Nr artykułu
24 V DC (± 20%)	Sygnał 1: rosnący, sygnał 2: opadający	55 mm / 63 mm	Magnes blokowy	DAXLVN-0900BA080000M01	1133531

- **Wykonanie:** DAX Low Profile
- **Interfejs komunikacyjny:** Analogowy / Napięcie
- **Wyjście napięcia:** 0 V ... 10 V
- **Typ przyłącza:** Wtyk, M12, 8 pinów
- **Zakres pomiarowy:** 0 mm ... 1.000 mm
- **Napięcie zasilające:** 24 V DC (± 20%)
- **Kolejność sygnałów:** Sygnał 1: rosnący, sygnał 2: opadający
- **Obszar nieużytkowy (strefa zerowa / strefa tłumienia):** 55 mm / 63 mm
- **Typ magnesu:** magnes blokowy

Typ	Nr artykułu
DAXLVN-1000BA080000M01	1133532
DAXLVN-1000BA0C0000M01	1133096

- **Wykonanie:** DAX Low Profile
- **Interfejs komunikacyjny:** Analogowy / Napięcie
- **Wyjście napięcia:** 0 V ... 10 V
- **Typ przyłącza:** Wtyk, M12, 8 pinów
- **Zakres pomiarowy:** 0 mm ... 1.200 mm
- **Napięcie zasilające:** 24 V DC (± 20%)
- **Kolejność sygnałów:** Sygnał 1: rosnący, sygnał 2: opadający
- **Obszar nieużytkowy (strefa zerowa / strefa tłumienia):** 55 mm / 63 mm
- **Typ magnesu:** magnes blokowy

Typ	Nr artykułu
DAXLVN-1200BA080000M01	1142700
DAXLVN-1200BA0C0000M01	1132931

- **Wykonanie:** DAX Low Profile
- **Interfejs komunikacyjny:** Analogowy / Napięcie
- **Wyjście napięcia:** 0 V ... 10 V
- **Typ przyłącza:** Wtyk, M12, 8 pinów
- **Zakres pomiarowy:** 0 mm ... 1.500 mm

Napięcie zasilające	Kolejność sygnałów	Obszar nieużytkowy (strefa zerowa / strefa tłumienia)	Typ magnesu	Typ	Nr artykułu
24 V DC (± 20%)	Sygnał 1: rosnący, sygnał 2: opadający	55 mm / 63 mm	Magnes blokowy	DAXLVN-1500BA080000M01	1135944

- **Wykonanie:** DAX Low Profile
- **Interfejs komunikacyjny:** Analogowy / Napięcie
- **Wyjście napięcia:** 0 V ... 10 V
- **Typ przyłącza:** Wtyk, M12, 8 pinów
- **Zakres pomiarowy:** 0 mm ... 1.800 mm

Napięcie zasilające	Kolejność sygnałów	Obszar nieużytkowy (strefa zerowa / strefa tłumienia)	Typ magnesu	Typ	Nr artykułu
24 V DC (± 20%)	Sygnał 1: rosnący, sygnał 2: opadający	55 mm / 63 mm	Magnes blokowy	DAXLVN-1800BA0C0000M01	1132492

- **Wykonanie:** DAX Low Profile
- **Interfejs komunikacyjny:** Analogowy / Napięcie
- **Wyjście napięcia:** 0 V ... 10 V
- **Typ przyłącza:** Wtyk, M12, 5 pinów
- **Zakres pomiarowy:** 0 mm ... 80 mm

Napięcie zasilające	Kolejność sygnałów	Obszar nieużytkowy (strefa zerowa / strefa tłumienia)	Typ magnesu	Typ	Nr artykułu
24 V DC (± 20%)	Rosnąco	55 mm / 63 mm	Magnes blokowy	DAXLVN-0080BA0C0000000	1138007

- **Wykonanie:** DAX Low Profile
- **Interfejs komunikacyjny:** Analogowy / Napięcie
- **Wyjście napięcia:** 0 V ... 10 V
- **Typ przyłącza:** Wtyk, M12, 5 pinów
- **Zakres pomiarowy:** 0 mm ... 100 mm

Napięcie zasilające	Kolejność sygnałów	Obszar nieużytkowy (strefa zerowa / strefa tłumienia)	Typ magnesu	Typ	Nr artykułu
24 V DC (± 20%)	Rosnąco	55 mm / 63 mm	Magnes blokowy	DAXLVN-0100BA080000000	1140743

- **Wykonanie:** DAX Low Profile
- **Interfejs komunikacyjny:** Analogowy / Napięcie
- **Wyjście napięcia:** 0 V ... 10 V
- **Typ przyłącza:** Wtyk, M12, 5 pinów
- **Zakres pomiarowy:** 0 mm ... 200 mm

Napięcie zasilające	Kolejność sygnałów	Obszar nieużytkowy (strefa zerowa / strefa tłumienia)	Typ magnesu	Typ	Nr artykułu
24 V DC (± 20%)	Rosnąco	55 mm / 63 mm	Magnes blokowy	DAXLVN-0200BA080000000	1140744

- **Wykonanie:** DAX Low Profile
- **Interfejs komunikacyjny:** Analogowy / Napięcie
- **Wyjście napięcia:** 0 V ... 10 V
- **Typ przyłącza:** Wtyk, M12, 5 pinów
- **Zakres pomiarowy:** 0 mm ... 300 mm

Napięcie zasilające	Kolejność sygnałów	Obszar nieużytkowy (strefa zerowa / strefa tłumienia)	Typ magnesu	Typ	Nr artykułu
24 V DC (± 20%)	Rosnąco	55 mm / 63 mm	Magnes blokowy	DAXLVN-0300BA080000000	1140745

- **Wykonanie:** DAX Low Profile
- **Interfejs komunikacyjny:** Analogowy / Napięcie
- **Wyjście napięcia:** 0 V ... 10 V
- **Typ przyłącza:** Wtyk, M12, 5 pinów
- **Zakres pomiarowy:** 0 mm ... 350 mm

Napięcie zasilające	Kolejność sygnałów	Obszar nieużytkowy (strefa zerowa / strefa tłumienia)	Typ magnesu	Typ	Nr artykułu
24 V DC (± 20%)	Rosnąco	55 mm / 63 mm	Magnes blokowy	DAXLVN-0350BA080000000	1136676

- **Wykonanie:** DAX Low Profile
- **Interfejs komunikacyjny:** Analogowy / Napięcie
- **Wyjście napięcia:** 0 V ... 10 V
- **Typ przyłącza:** Wtyk, M12, 5 pinów
- **Zakres pomiarowy:** 0 mm ... 400 mm

Napięcie zasilające	Kolejność sygnałów	Obszar nieużytkowy (strefa zerowa / strefa tłumienia)	Typ magnesu	Typ	Nr artykułu
24 V DC (± 20%)	Rosnąco	55 mm / 63 mm	Magnes blokowy	DAXLVN-0400BA080000000	1140746

- **Wykonanie:** DAX Low Profile
- **Interfejs komunikacyjny:** Analogowy / Napięcie
- **Wyjście napięcia:** 0 V ... 10 V
- **Typ przyłącza:** Wtyk, M12, 5 pinów
- **Zakres pomiarowy:** 0 mm ... 450 mm

Napięcie zasilające	Kolejność sygnałów	Obszar nieużytkowy (strefa zerowa / strefa tłumienia)	Typ magnesu	Typ	Nr artykułu
24 V DC (± 20%)	Rosnąco	55 mm / 63 mm	Magnes blokowy	DAXLVN-0450BA080000000	1136780

- **Wykonanie:** DAX Low Profile
- **Interfejs komunikacyjny:** Analogowy / Napięcie
- **Wyjście napięcia:** 0 V ... 10 V
- **Typ przyłącza:** Wtyk, M12, 5 pinów
- **Zakres pomiarowy:** 0 mm ... 550 mm

Napięcie zasilające	Kolejność sygnałów	Obszar nieużytkowy (strefa zerowa / strefa tłumienia)	Typ magnesu	Typ	Nr artykułu
24 V DC (± 20%)	Rosnąco	55 mm / 63 mm	Magnes blokowy	DAXLVN-0550BA080000000	1148583

- **Wykonanie:** DAX Low Profile
- **Interfejs komunikacyjny:** Analogowy / Napięcie
- **Wyjście napięcia:** 0 V ... 10 V
- **Typ przyłącza:** Wtyk, M12, 5 pinów
- **Zakres pomiarowy:** 0 mm ... 600 mm

Napięcie zasilające	Kolejność sygnałów	Obszar nieużytkowy (strefa zerowa / strefa tłumienia)	Typ magnesu	Typ	Nr artykułu
24 V DC (± 20%)	Rosnąco	55 mm / 63 mm	Magnes blokowy	DAXLVN-0600BA080000000	1137395

- **Wykonanie:** DAX Low Profile
- **Interfejs komunikacyjny:** Analogowy / Napięcie
- **Wyjście napięcia:** 0 V ... 10 V
- **Typ przyłącza:** Wtyk, M12, 5 pinów
- **Zakres pomiarowy:** 0 mm ... 700 mm

Napięcie zasilające	Kolejność sygnałów	Obszar nieużytkowy (strefa zerowa / strefa tłumienia)	Typ magnesu	Typ	Nr artykułu
24 V DC (± 20%)	Rosnąco	55 mm / 63 mm	Magnes blokowy	DAXLVN-0700BA080000000	1140748

- **Wykonanie:** DAX Low Profile
- **Interfejs komunikacyjny:** Analogowy / Napięcie
- **Wyjście napięcia:** 0 V ... 10 V
- **Typ przyłącza:** Wtyk, M12, 5 pinów
- **Zakres pomiarowy:** 0 mm ... 800 mm

Napięcie zasilające	Kolejność sygnałów	Obszar nieużytkowy (strefa zerowa / strefa tłumienia)	Typ magnesu	Typ	Nr artykułu
24 V DC (± 20%)	Rosnąco	55 mm / 63 mm	Magnes blokowy	DAXLVN-0800BA080000000	1140750

- **Wykonanie:** DAX Low Profile
- **Interfejs komunikacyjny:** Analogowy / Napięcie
- **Wyjście napięcia:** 0 V ... 10 V
- **Typ przyłącza:** Wtyk, M12, 5 pinów
- **Zakres pomiarowy:** 0 mm ... 900 mm
- **Napięcie zasilające:** 24 V DC (± 20%)
- **Kolejność sygnałów:** rosnąco
- **Obszar nieużytkowy (strefa zerowa / strefa tłumienia):** 55 mm / 63 mm
- **Typ magnesu:** magnes blokowy

Typ	Nr artykułu
DAXLVN-0900BA080000000	1140751
DAXLVN-0900BA0C0000000	1145795

- **Wykonanie:** DAX Low Profile
- **Interfejs komunikacyjny:** Analogowy / Napięcie
- **Wyjście napięcia:** 0 V ... 10 V
- **Typ przyłącza:** Wtyk, M12, 5 pinów
- **Zakres pomiarowy:** 0 mm ... 1.000 mm

Napięcie zasilające	Kolejność sygnałów	Obszar nieużytkowy (strefa zerowa / strefa tłumienia)	Typ magnesu	Typ	Nr artykułu
24 V DC (± 20%)	Rosnąco	55 mm / 63 mm	Magnes blokowy	DAXLVN-1000BA080000000	1137396

- **Wykonanie:** DAX Low Profile
- **Interfejs komunikacyjny:** Analogowy / Napięcie
- **Wyjście napięcia:** 0 V ... 10 V
- **Typ przyłącza:** Wtyk, M12, 5 pinów
- **Zakres pomiarowy:** 0 mm ... 1.100 mm

Napięcie zasilające	Kolejność sygnałów	Obszar nieużytkowy (strefa zerowa / strefa tłumienia)	Typ magnesu	Typ	Nr artykułu
24 V DC (± 20%)	Rosnąco	55 mm / 63 mm	Magnes blokowy	DAXLVN-1100BA080000000	1140770

- **Wykonanie:** DAX Low Profile
- **Interfejs komunikacyjny:** Analogowy / Napięcie
- **Wyjście napięcia:** 0 V ... 10 V
- **Typ przyłącza:** Wtyk, M12, 5 pinów
- **Zakres pomiarowy:** 0 mm ... 1.200 mm

Napięcie zasilające	Kolejność sygnałów	Obszar nieużytkowy (strefa zerowa / strefa tłumienia)	Typ magnesu	Typ	Nr artykułu
24 V DC (± 20%)	Rosnąco	55 mm / 63 mm	Magnes blokowy	DAXLVN-1200BA080000000	1140771

- **Wykonanie:** DAX Low Profile
- **Interfejs komunikacyjny:** Analogowy / Napięcie
- **Wyjście napięcia:** 0 V ... 10 V
- **Typ przyłącza:** Wtyk, M12, 5 pinów
- **Zakres pomiarowy:** 0 mm ... 1.300 mm

Napięcie zasilające	Kolejność sygnałów	Obszar nieużytkowy (strefa zerowa / strefa tłumienia)	Typ magnesu	Typ	Nr artykułu
24 V DC (± 20%)	Rosnąco	55 mm / 63 mm	Magnes blokowy	DAXLVN-1300BA080000000	1140772

- **Wykonanie:** DAX Low Profile
- **Interfejs komunikacyjny:** Analogowy / Napięcie
- **Wyjście napięcia:** 0 V ... 10 V
- **Typ przyłącza:** Wtyk, M12, 5 pinów
- **Zakres pomiarowy:** 0 mm ... 1.400 mm

Napięcie zasilające	Kolejność sygnałów	Obszar nieużytkowy (strefa zerowa / strefa tłumienia)	Typ magnesu	Typ	Nr artykułu
24 V DC (± 20%)	Rosnąco	55 mm / 63 mm	Magnes blokowy	DAXLVN-1400BA080000000	1140773

- **Wykonanie:** DAX Low Profile
- **Interfejs komunikacyjny:** Analogowy / Napięcie
- **Wyjście napięcia:** 0 V ... 10 V
- **Typ przyłącza:** Wtyk, M12, 5 pinów
- **Zakres pomiarowy:** 0 mm ... 1.500 mm

Napięcie zasilające	Kolejność sygnałów	Obszar nieużytkowy (strefa zerowa / strefa tłumienia)	Typ magnesu	Typ	Nr artykułu
24 V DC (± 20%)	Rosnąco	55 mm / 63 mm	Magnes blokowy	DAXLVN-1500BA080000000	1140775

- **Wykonanie:** DAX Low Profile
- **Interfejs komunikacyjny:** Analogowy / Napięcie
- **Wyjście napięcia:** 0 V ... 10 V
- **Typ przyłącza:** Wtyk, M12, 5 pinów
- **Zakres pomiarowy:** 0 mm ... 1.600 mm

Napięcie zasilające	Kolejność sygnałów	Obszar nieużytkowy (strefa zerowa / strefa tłumienia)	Typ magnesu	Typ	Nr artykułu
24 V DC (± 20%)	Rosnąco	55 mm / 63 mm	Magnes blokowy	DAXLVN-1600BA080000000	1140776

- **Wykonanie:** DAX Low Profile
- **Interfejs komunikacyjny:** Analogowy / Napięcie
- **Wyjście napięcia:** 0 V ... 10 V
- **Typ przyłącza:** Wtyk, M12, 5 pinów
- **Zakres pomiarowy:** 0 mm ... 1.800 mm

Napięcie zasilające	Kolejność sygnałów	Obszar nieużytkowy (strefa zerowa / strefa tłumienia)	Typ magnesu	Typ	Nr artykułu
24 V DC (± 20%)	Rosnąco	55 mm / 63 mm	Magnes blokowy	DAXLVN-1800BA080000000	1140778

- **Wykonanie:** DAX Low Profile
- **Interfejs komunikacyjny:** Analogowy / Napięcie
- **Wyjście napięcia:** 0 V ... 10 V
- **Typ przyłącza:** Wtyk, M12, 5 pinów
- **Zakres pomiarowy:** 0 mm ... 1.900 mm

Napięcie zasilające	Kolejność sygnałów	Obszar nieużytkowy (strefa zerowa / strefa tłumienia)	Typ magnesu	Typ	Nr artykułu
24 V DC (± 20%)	Rosnąco	55 mm / 63 mm	Magnes blokowy	DAXLVN-1900BA080000000	1140780

- **Wykonanie:** DAX Low Profile
- **Interfejs komunikacyjny:** Analogowy / Napięcie
- **Wyjście napięcia:** 0 V ... 10 V
- **Typ przyłącza:** Wtyk, M12, 5 pinów
- **Zakres pomiarowy:** 0 mm ... 2.000 mm

Napięcie zasilające	Kolejność sygnałów	Obszar nieużytkowy (strefa zerowa / strefa tłumienia)	Typ magnesu	Typ	Nr artykułu
24 V DC (± 20%)	Rosnąco	55 mm / 63 mm	Magnes blokowy	DAXLVN-2000BA080000000	1140781

- **Wykonanie:** DAX Low Profile
- **Interfejs komunikacyjny:** Analogowy / Napięcie
- **Wyjście napięcia:** 0 V ... 10 V
- **Typ przyłącza:** Wtyk, M12, 8 pinów
- **Zakres pomiarowy:** 0 mm ... 100 mm

Napięcie zasilające	Kolejność sygnałów	Obszar nieużytkowy (strefa zerowa / strefa tłumienia)	Typ magnesu	Typ	Nr artykułu
24 V DC (± 20%)	Rosnąco	55 mm / 63 mm	Magnes blokowy	DAXLVN-0100BA080000L01	1141537

- **Wykonanie:** DAX Low Profile
- **Interfejs komunikacyjny:** Analogowy / Napięcie
- **Wyjście napięcia:** 0 V ... 10 V
- **Typ przyłącza:** Wtyk, M12, 8 pinów
- **Zakres pomiarowy:** 0 mm ... 555 mm

Napięcie zasilające	Kolejność sygnałów	Obszar nieużytkowy (strefa zerowa / strefa tłumienia)	Typ magnesu	Typ	Nr artykułu
24 V DC (± 20%)	Rosnąco	55 mm / 63 mm	Magnes blokowy	DAXLVN-0555BA0C0000L01	1136517

- **Wykonanie:** DAX Low Profile
- **Interfejs komunikacyjny:** Analogowy / Napięcie
- **Wyjście napięcia:** 0 V ... 10 V
- **Typ przyłącza:** Wtyk, M12, 8 pinów
- **Zakres pomiarowy:** 0 mm ... 1.250 mm

Napięcie zasilające	Kolejność sygnałów	Obszar nieużytkowy (strefa zerowa / strefa tłumienia)	Typ magnesu	Typ	Nr artykułu
24 V DC (± 20%)	Rosnąco	55 mm / 63 mm	Magnes blokowy	DAXLVN-1250BA080000L01	1143642

- **Wykonanie:** DAX Low Profile
- **Interfejs komunikacyjny:** CANopen
- **Prędkość przesyłania danych:** 125 kbit/s
- **Node ID:** 7F
- **Typ przyłącza:** Wtyk, M12, 5 pinów
- **Rozdzielczość:** 50 µm
- **Zakres pomiarowy:** 0 mm ... 125 mm

Napięcie zasilające	Obszar nieużytkowy (strefa zerowa / strefa tłumienia)	Typ magnesu	Typ	Nr artykułu
24 V DC (± 20%)	55 mm / 63 mm	Magnes blokowy	DAXL0N-0125B2080001700	1139767

- **Wykonanie:** DAX Low Profile
- **Interfejs komunikacyjny:** CANopen
- **Prędkość przesyłania danych:** 1.000 kbit/s
- **Node ID:** 7F
- **Typ przyłącza:** Wtyk, M12, 5 pinów
- **Rozdzielczość:** 10 µm
- **Zakres pomiarowy:** 0 mm ... 150 mm

Napięcie zasilające	Obszar nieużytkowy (strefa zerowa / strefa tłumienia)	Typ magnesu	Typ	Nr artykułu
24 V DC (± 20%)	55 mm / 63 mm	Magnes blokowy	DAXL0N-0150B4080001900	1137682

- **Wykonanie:** DAX Low Profile
- **Interfejs komunikacyjny:** CANopen
- **Prędkość przesyłania danych:** 1.000 kbit/s
- **Node ID:** 7F
- **Typ przyłącza:** Wtyk, M12, 5 pinów
- **Rozdzielczość:** 20 µm
- **Zakres pomiarowy:** 0 mm ... 250 mm

Napięcie zasilające	Obszar nieużytkowy (strefa zerowa / strefa tłumienia)	Typ magnesu	Typ	Nr artykułu
24 V DC (± 20%)	55 mm / 63 mm	Magnes blokowy	DAXLON-0250B3080001900	1137133

- **Wykonanie:** DAX Low Profile
- **Interfejs komunikacyjny:** CANopen
- **Prędkość przesyłania danych:** 10 kbit/s
- **Node ID:** 7F
- **Typ przyłącza:** Wtyk, M12, 5 pinów
- **Rozdzielczość:** 100 µm
- **Zakres pomiarowy:** 0 mm ... 300 mm

Napięcie zasilające	Obszar nieużytkowy (strefa zerowa / strefa tłumienia)	Typ magnesu	Typ	Nr artykułu
24 V DC (± 20%)	55 mm / 63 mm	Magnes blokowy	DAXLON-0300B10C0001100	1132224

- **Wykonanie:** DAX Low Profile
- **Interfejs komunikacyjny:** CANopen
- **Prędkość przesyłania danych:** 250 kbit/s
- **Node ID:** 7F
- **Typ przyłącza:** Wtyk, M12, 5 pinów
- **Rozdzielczość:** 10 µm
- **Zakres pomiarowy:** 0 mm ... 400 mm

Napięcie zasilające	Obszar nieużytkowy (strefa zerowa / strefa tłumienia)	Typ magnesu	Typ	Nr artykułu
24 V DC (± 20%)	55 mm / 63 mm	Magnes blokowy	DAXLON-0400B40C0001300	1143126

- **Wykonanie:** DAX Low Profile
- **Interfejs komunikacyjny:** CANopen
- **Prędkość przesyłania danych:** 250 kbit/s
- **Node ID:** 7F
- **Typ przyłącza:** Wtyk, M12, 5 pinów
- **Rozdzielczość:** 10 µm
- **Zakres pomiarowy:** 0 mm ... 405 mm

Napięcie zasilające	Obszar nieużytkowy (strefa zerowa / strefa tłumienia)	Typ magnesu	Typ	Nr artykułu
24 V DC (± 20%)	55 mm / 63 mm	Magnes blokowy	DAXLON-0405B40C0001300	1143253

- **Wykonanie:** DAX Low Profile
- **Interfejs komunikacyjny:** CANopen
- **Prędkość przesyłania danych:** 500 kbit/s
- **Node ID:** 7F
- **Typ przyłącza:** Wtyk, M12, 5 pinów
- **Rozdzielczość:** 10 µm
- **Zakres pomiarowy:** 0 mm ... 600 mm

Napięcie zasilające	Obszar nieużytkowy (strefa zerowa / strefa tłumienia)	Typ magnesu	Typ	Nr artykułu
24 V DC (± 20%)	55 mm / 63 mm	Magnes blokowy	DAXLON-0600B40C0001600	1149649

- **Wykonanie:** DAX Low Profile
- **Interfejs komunikacyjny:** CANopen
- **Prędkość przesyłania danych:** 500 kbit/s
- **Node ID:** 7F
- **Typ przyłącza:** Wtyk, M12, 5 pinów
- **Rozdzielczość:** 10 µm
- **Zakres pomiarowy:** 0 mm ... 1.290 mm

Napięcie zasilające	Obszar nieużytkowy (strefa zerowa / strefa tłumienia)	Typ magnesu	Typ	Nr artykułu
24 V DC (± 20%)	55 mm / 63 mm	Magnes blokowy	DAXLON-1290B40C0001600	1133031

- **Wykonanie:** DAX Low Profile
- **Interfejs komunikacyjny:** CANopen
- **Prędkość przesyłania danych:** 500 kbit/s
- **Node ID:** 7F
- **Typ przyłącza:** Wtyk, M12, 5 pinów
- **Rozdzielczość:** 10 µm
- **Zakres pomiarowy:** 0 mm ... 1.320 mm

Napięcie zasilające	Obszar nieużytkowy (strefa zerowa / strefa tłumienia)	Typ magnesu	Typ	Nr artykułu
24 V DC (± 20%)	55 mm / 63 mm	Magnes blokowy	DAXLON-1320B40C0001600	1133017

- **Wykonanie:** DAX Low Profile
- **Interfejs komunikacyjny:** CANopen
- **Prędkość przesyłania danych:** 250 kbit/s
- **Node ID:** 7F
- **Typ przyłącza:** Wtyk, M12, 5 pinów
- **Rozdzielczość:** 10 µm
- **Zakres pomiarowy:** 0 mm ... 2.000 mm

Napięcie zasilające	Obszar nieużytkowy (strefa zerowa / strefa tłumienia)	Typ magnesu	Typ	Nr artykułu
24 V DC (± 20%)	55 mm / 63 mm	Magnes blokowy	DAXLON-2000B40C0001300	1134289

- **Wykonanie:** DAX Low Profile
- **Interfejs komunikacyjny:** CANopen
- **Prędkość przesyłania danych:** 250 kbit/s
- **Node ID:** 7F
- **Typ przyłącza:** Wtyk, M12, 5 pinów
- **Rozdzielczość:** 50 µm
- **Zakres pomiarowy:** 0 mm ... 2.500 mm

Napięcie zasilające	Obszar nieużytkowy (strefa zerowa / strefa tłumienia)	Typ magnesu	Typ	Nr artykułu
24 V DC (± 20%)	55 mm / 63 mm	Magnes blokowy	DAXLON-2500B20C0001300	1130538

- **Wykonanie:** DAX Low Profile
- **Interfejs komunikacyjny:** CANopen
- **Prędkość przesyłania danych:** 250 kbit/s
- **Node ID:** 7F
- **Typ przyłącza:** Wtyk, M12, 5 pinów
- **Rozdzielczość:** 10 µm
- **Zakres pomiarowy:** 0 mm ... 210 mm

Napięcie zasilające	Obszar nieużytkowy (strefa zerowa / strefa tłumienia)	Typ magnesu	Typ	Nr artykułu
24 V DC (± 20%)	55 mm / 63 mm	Magnes blokowy	DAXLON-0210B40D0001300	1132654

- **Wykonanie:** DAX Low Profile
- **Interfejs komunikacyjny:** CANopen
- **Prędkość przesyłania danych:** 1.000 kbit/s
- **Node ID:** 7F
- **Typ przyłącza:** Wtyk, M12, 5 pinów
- **Rozdzielczość:** 10 µm
- **Zakres pomiarowy:** 0 mm ... 250 mm

Napięcie zasilające	Obszar nieużytkowy (strefa zerowa / strefa tłumienia)	Typ magnesu	Typ	Nr artykułu
24 V DC (± 20%)	55 mm / 63 mm	Magnes blokowy	DAXLON-0250B4090001900	1138923

- **Wykonanie:** DAX Low Profile
- **Interfejs komunikacyjny:** CANopen
- **Prędkość przesyłania danych:** 250 kbit/s
- **Node ID:** 7F
- **Typ przyłącza:** Wtyk, M12, 5 pinów
- **Rozdzielczość:** 10 µm
- **Zakres pomiarowy:** 0 mm ... 250 mm

Napięcie zasilające	Obszar nieużytkowy (strefa zerowa / strefa tłumienia)	Typ magnesu	Typ	Nr artykułu
24 V DC (± 20%)	55 mm / 63 mm	Magnes blokowy	DAXLON-0250B40D0001300	1130906

- **Wykonanie:** DAX Low Profile
- **Interfejs komunikacyjny:** CANopen
- **Prędkość przesyłania danych:** 1.000 kbit/s
- **Node ID:** 7F
- **Typ przyłącza:** Wtyk, M12, 5 pinów
- **Rozdzielczość:** 10 µm
- **Zakres pomiarowy:** 0 mm ... 300 mm

Napięcie zasilające	Obszar nieużytkowy (strefa zerowa / strefa tłumienia)	Typ magnesu	Typ	Nr artykułu
24 V DC (± 20%)	55 mm / 63 mm	Magnes blokowy	DAXLON-0300B4090001900	1140898

- **Wykonanie:** DAX Low Profile
- **Interfejs komunikacyjny:** CANopen
- **Prędkość przesyłania danych:** 125 kbit/s
- **Node ID:** 7F
- **Typ przyłącza:** Wtyk, M12, 5 pinów
- **Rozdzielczość:** 20 µm
- **Zakres pomiarowy:** 0 mm ... 500 mm

Napięcie zasilające	Obszar nieużytkowy (strefa zerowa / strefa tłumienia)	Typ magnesu	Typ	Nr artykułu
24 V DC (± 20%)	55 mm / 63 mm	Magnes blokowy	DAXLON-0500B30D0001700	1143694

- **Wykonanie:** DAX Low Profile
- **Interfejs komunikacyjny:** CANopen
- **Prędkość przesyłania danych:** 1.000 kbit/s
- **Node ID:** 7F
- **Typ przyłącza:** Wtyk, M12, 5 pinów
- **Rozdzielczość:** 10 µm
- **Zakres pomiarowy:** 0 mm ... 550 mm

Napięcie zasilające	Obszar nieużytkowy (strefa zerowa / strefa tłumienia)	Typ magnesu	Typ	Nr artykułu
24 V DC (± 20%)	55 mm / 63 mm	Magnes blokowy	DAXLON-0550B4090001900	1138927

- **Wykonanie:** DAX Low Profile
- **Interfejs komunikacyjny:** CANopen
- **Prędkość przesyłania danych:** 1.000 kbit/s
- **Node ID:** 7F
- **Typ przyłącza:** Wtyk, M12, 5 pinów
- **Rozdzielczość:** 10 µm
- **Zakres pomiarowy:** 0 mm ... 700 mm

Napięcie zasilające	Obszar nieużytkowy (strefa zerowa / strefa tłumienia)	Typ magnesu	Typ	Nr artykułu
24 V DC (± 20%)	55 mm / 63 mm	Magnes blokowy	DAXLON-0700B4090001900	1138924

- **Wykonanie:** DAX Low Profile
- **Interfejs komunikacyjny:** CANopen
- **Prędkość przesyłania danych:** 1.000 kbit/s
- **Node ID:** 7F
- **Typ przyłącza:** Wtyk, M12, 5 pinów
- **Rozdzielczość:** 10 µm
- **Zakres pomiarowy:** 0 mm ... 750 mm

Napięcie zasilające	Obszar nieużytkowy (strefa zerowa / strefa tłumienia)	Typ magnesu	Typ	Nr artykułu
24 V DC (± 20%)	55 mm / 63 mm	Magnes blokowy	DAXLON-0750B40D0001900	1149947

- **Wykonanie:** DAX Low Profile
- **Interfejs komunikacyjny:** CANopen
- **Prędkość przesyłania danych:** 1.000 kbit/s
- **Node ID:** 7F
- **Typ przyłącza:** Wtyk, M12, 5 pinów
- **Rozdzielczość:** 10 µm
- **Zakres pomiarowy:** 0 mm ... 900 mm

Napięcie zasilające	Obszar nieużytkowy (strefa zerowa / strefa tłumienia)	Typ magnesu	Typ	Nr artykułu
24 V DC (± 20%)	55 mm / 63 mm	Magnes blokowy	DAXLON-0900B4090001900	1138928

- **Wykonanie:** DAX Low Profile
- **Interfejs komunikacyjny:** CANopen
- **Prędkość przesyłania danych:** 125 kbit/s
- **Node ID:** 7F
- **Typ przyłącza:** Wtyk, M12, 5 pinów
- **Rozdzielczość:** 20 µm
- **Zakres pomiarowy:** 0 mm ... 1.000 mm

Napięcie zasilające	Obszar nieużytkowy (strefa zerowa / strefa tłumienia)	Typ magnesu	Typ	Nr artykułu
24 V DC (± 20%)	55 mm / 63 mm	Magnes blokowy	DAXLON-1000B30D0001700	1143693

- **Wykonanie:** DAX Low Profile
- **Interfejs komunikacyjny:** CANopen
- **Prędkość przesyłania danych:** 1.000 kbit/s
- **Node ID:** 7F
- **Typ przyłącza:** Wtyk, M12, 5 pinów
- **Rozdzielczość:** 10 µm
- **Zakres pomiarowy:** 0 mm ... 1.100 mm

Napięcie zasilające	Obszar nieużytkowy (strefa zerowa / strefa tłumienia)	Typ magnesu	Typ	Nr artykułu
24 V DC (± 20%)	55 mm / 63 mm	Magnes blokowy	DAXLON-1100B4090001900	1138925

- **Wykonanie:** DAX Low Profile
- **Interfejs komunikacyjny:** CANopen
- **Prędkość przesyłania danych:** 500 kbit/s
- **Node ID:** 7F
- **Typ przyłącza:** Wtyk, M12, 5 pinów
- **Rozdzielczość:** 10 µm
- **Zakres pomiarowy:** 0 mm ... 1.200 mm

Napięcie zasilające	Obszar nieużytkowy (strefa zerowa / strefa tłumienia)	Typ magnesu	Typ	Nr artykułu
24 V DC (± 20%)	55 mm / 63 mm	Magnes blokowy	DAXLON-1200B40D0001600	1137933

- **Wykonanie:** DAX Low Profile
- **Interfejs komunikacyjny:** CANopen
- **Prędkość przesyłania danych:** 1.000 kbit/s
- **Node ID:** 7F
- **Typ przyłącza:** Wtyk, M12, 5 pinów
- **Rozdzielczość:** 10 µm
- **Zakres pomiarowy:** 0 mm ... 1.700 mm

Napięcie zasilające	Obszar nieużytkowy (strefa zerowa / strefa tłumienia)	Typ magnesu	Typ	Nr artykułu
24 V DC (± 20%)	55 mm / 63 mm	Magnes blokowy	DAXLON-1700B4090001900	1138926

- **Wykonanie:** DAX Low Profile
- **Interfejs komunikacyjny:** CANopen
- **Prędkość przesyłania danych:** 500 kbit/s
- **Node ID:** 7F
- **Typ przyłącza:** Wtyk, M12, 5 pinów
- **Rozdzielczość:** 100 µm
- **Zakres pomiarowy:** 0 mm ... 2.500 mm

Napięcie zasilające	Obszar nieużytkowy (strefa zerowa / strefa tłumienia)	Typ magnesu	Typ	Nr artykułu
24 V DC (± 20%)	55 mm / 63 mm	Magnes blokowy	DAXLON-2500B10D0001600	1144452

- **Wykonanie:** DAX Low Profile
- **Interfejs komunikacyjny:** CANopen
- **Prędkość przesyłania danych:** 500 kbit/s
- **Node ID:** 7F
- **Typ przyłącza:** Wtyk, M12, 5 pinów
- **Rozdzielczość:** 10 µm
- **Zakres pomiarowy:** 0 mm ... 180 mm

Napięcie zasilające	Obszar nieużytkowy (strefa zerowa / strefa tłumienia)	Typ magnesu	Typ	Nr artykułu
24 V DC (± 20%)	55 mm / 63 mm	Magnes blokowy	DAXLON-0180B4490001600	1150318

- **Wykonanie:** DAX Slider
- **Interfejs komunikacyjny:** Analogowy / Prąd
- **Wyjście prądu:** 4 mA ... 20 mA
- **Typ przyłącza:** Wtyk, M12, 5 pinów
- **Zakres pomiarowy:** 0 mm ... 150 mm

Napięcie zasilające	Kolejność sygnałów	Obszar nieużytkowy (strefa zerowa / strefa tłumienia)	Typ magnesu	Typ	Nr artykułu
24 V DC (± 20%)	Sygnał 1: rosnący, sygnał 2: opadający	25 mm / 63 mm	Magnes ceowy	DAXSAN-0150CA0G0900E00	1134336

- **Wykonanie:** DAX Slider
- **Interfejs komunikacyjny:** Analogowy / Prąd
- **Wyjście prądu:** 4 mA ... 20 mA
- **Typ przyłącza:** Wtyk, M12, 5 pinów
- **Zakres pomiarowy:** 0 mm ... 1.500 mm
- **Napięcie zasilające:** 24 V DC (± 20%)
- **Obszar nieużytkowy (strefa zerowa / strefa tłumienia):** 25 mm / 63 mm

Kolejność sygnałów	Typ magnesu	Typ	Nr artykułu
Sygnał 1: rosnący, sygnał 2: opadający	Magnes ceowy	DAXSAN-1500CA0G0900E00	1141812
Rosnąco	Magnes sankowy	DAXSAN-1500SA000900D00	1138222

- **Wykonanie:** DAX Slider
- **Interfejs komunikacyjny:** Analogowy / Prąd
- **Wyjście prądu:** 4 mA ... 20 mA
- **Typ przyłącza:** Wtyk, M12, 8 pinów
- **Zakres pomiarowy:** 0 mm ... 300 mm

Napięcie zasilające	Kolejność sygnałów	Obszar nieużytkowy (strefa zerowa / strefa tłumienia)	Typ magnesu	Typ	Nr artykułu
24 V DC (± 20%)	Sygnał 1: rosnący, sygnał 2: opadający	25 mm / 63 mm	Magnes ceowy	DAXSAN-0300CA0G0900W01	1134410

- **Wykonanie:** DAX Slider
- **Interfejs komunikacyjny:** Analogowy / Prąd
- **Wyjście prądu:** 4 mA ... 20 mA
- **Typ przyłącza:** Wtyk, M12, 5 pinów
- **Zakres pomiarowy:** 0 mm ... 500 mm
- **Napięcie zasilające:** 24 V DC (± 20%)
- **Kolejność sygnałów:** rosnąco
- **Obszar nieużytkowy (strefa zerowa / strefa tłumienia):** 25 mm / 63 mm

Typ magnesu	Typ	Nr artykułu
Magnes ceowy	DAXSAN-0500CA0K0900D00	1145988
Magnes sankowy	DAXSAN-0500SA000900D00	1140760

- **Wykonanie:** DAX Slider
- **Interfejs komunikacyjny:** Analogowy / Prąd
- **Wyjście prądu:** 4 mA ... 20 mA
- **Typ przyłącza:** Wtyk, M12, 5 pinów
- **Zakres pomiarowy:** 0 mm ... 300 mm
- **Napięcie zasilające:** 24 V DC (± 20%)
- **Obszar nieużytkowy (strefa zerowa / strefa tłumienia):** 25 mm / 63 mm

Kolejność sygnałów	Typ magnesu	Typ	Nr artykułu
Sygnał 1: rosnący, sygnał 2: opadający	Magnes blokowy	DAXSAN-0300BA080900E00	1141101
	Magnes sankowy	DAXSAN-0300SA000900E00	1138744
Rosnąco	Magnes sankowy	DAXSAN-0300SA000900D00	1138624
		DAXSAN-0300SA040900D00	1146204

- **Wykonanie:** DAX Slider
- **Interfejs komunikacyjny:** Analogowy / Prąd
- **Wyjście prądu:** 4 mA ... 20 mA
- **Typ przyłącza:** Wtyk, M12, 8 pinów
- **Zakres pomiarowy:** 0 mm ... 750 mm
- **Napięcie zasilające:** 24 V DC (± 20%)
- **Kolejność sygnałów:** Sygnał 1: rosnący, sygnał 2: opadający
- **Obszar nieużytkowy (strefa zerowa / strefa tłumienia):** 25 mm / 63 mm

Typ magnesu	Typ	Nr artykułu
Magnes blokowy	DAXSAN-0750BA0C0900W01	1141077
Magnes sankowy	DAXSAN-0750SA000900W01	1143793

- **Wykonanie:** DAX Slider
- **Interfejs komunikacyjny:** Analogowy / Prąd
- **Wyjście prądu:** 4 mA ... 20 mA
- **Typ przyłącza:** Wtyk, M12, 5 pinów
- **Zakres pomiarowy:** 0 mm ... 1.100 mm
- **Napięcie zasilające:** 24 V DC (± 20%)
- **Obszar nieużytkowy (strefa zerowa / strefa tłumienia):** 25 mm / 63 mm

Kolejność sygnałów	Typ magnesu	Typ	Nr artykułu
Sygnał 1: rosnący, sygnał 2: opadający	Magnes sankowy	DAXSAN-1100SA040900E00	1150444
Rosnąco	Magnes blokowy	DAXSAN-1100BA080900D00	1149650
	Magnes sankowy	DAXSAN-1100SA000900D00	1140811

- **Wykonanie:** DAX Slider
- **Interfejs komunikacyjny:** Analogowy / Prąd
- **Wyjście prądu:** 4 mA ... 20 mA
- **Typ przyłącza:** Wtyk, M12, 5 pinów
- **Zakres pomiarowy:** 0 mm ... 200 mm
- **Napięcie zasilające:** 24 V DC (± 20%)
- **Obszar nieużytkowy (strefa zerowa / strefa tłumienia):** 25 mm / 63 mm
- **Typ magnesu:** magnes sankowy

Kolejność sygnałów	Typ	Nr artykułu
Sygnał 1: rosnący, sygnał 2: opadający	DAXSAN-0200SA040900E00	1133037
Rosnąco	DAXSAN-0200SA000900D00	1140757

- **Wykonanie:** DAX Slider
- **Interfejs komunikacyjny:** Analogowy / Prąd
- **Wyjście prądu:** 4 mA ... 20 mA
- **Typ przyłącza:** Wtyk, M12, 5 pinów
- **Zakres pomiarowy:** 0 mm ... 400 mm
- **Napięcie zasilające:** 24 V DC (± 20%)
- **Obszar nieużytkowy (strefa zerowa / strefa tłumienia):** 25 mm / 63 mm
- **Typ magnesu:** magnes sankowy

Kolejność sygnałów	Typ	Nr artykułu
Sygnał 1: rosnący, sygnał 2: opadający	DAXSAN-0400SA040900E00	1133890
Rosnąco	DAXSAN-0400SA000900D00	1140759
	DAXSAN-0400SA040900D00	1139625

- **Wykonanie:** DAX Slider
- **Interfejs komunikacyjny:** Analogowy / Prąd
- **Wyjście prądu:** 4 mA ... 20 mA
- **Typ przyłącza:** Wtyk, M12, 5 pinów
- **Zakres pomiarowy:** 0 mm ... 450 mm

Napięcie zasilające	Kolejność sygnałów	Obszar nieużytkowy (strefa zerowa / strefa tłumienia)	Typ magnesu	Typ	Nr artykułu
24 V DC (± 20%)	Sygnał 1: rosnący, sygnał 2: opadający	25 mm / 63 mm	Magnes sankowy	DAXSAN-0450SA000900E00	1138743

- **Wykonanie:** DAX Slider
- **Interfejs komunikacyjny:** Analogowy / Prąd
- **Wyjście prądu:** 4 mA ... 20 mA
- **Typ przyłącza:** Wtyk, M12, 5 pinów
- **Zakres pomiarowy:** 0 mm ... 600 mm
- **Napięcie zasilające:** 24 V DC (± 20%)
- **Obszar nieużytkowy (strefa zerowa / strefa tłumienia):** 25 mm / 63 mm
- **Typ magnesu:** magnes sankowy

Kolejność sygnałów	Typ	Nr artykułu
Sygnał 1: rosnący, sygnał 2: opadający	DAXSAN-0600SA040900E00	1132174
Rosnąco	DAXSAN-0600SA000900D00	1140761

- **Wykonanie:** DAX Slider
- **Interfejs komunikacyjny:** Analogowy / Prąd
- **Wyjście prądu:** 4 mA ... 20 mA
- **Typ przyłącza:** Wtyk, M12, 5 pinów
- **Zakres pomiarowy:** 0 mm ... 900 mm
- **Napięcie zasilające:** 24 V DC (± 20%)
- **Obszar nieużytkowy (strefa zerowa / strefa tłumienia):** 25 mm / 63 mm
- **Typ magnesu:** magnes sankowy

Kolejność sygnałów	Typ	Nr artykułu
Sygnał 1: rosnący, sygnał 2: opadający	DAXSAN-0900SA040900E00	1132411
Rosnąco	DAXSAN-0900SA000900D00	1140765

- **Wykonanie:** DAX Slider
- **Interfejs komunikacyjny:** Analogowy / Prąd
- **Wyjście prądu:** 4 mA ... 20 mA
- **Typ przyłącza:** Wtyk, M12, 5 pinów
- **Zakres pomiarowy:** 0 mm ... 1.000 mm
- **Napięcie zasilające:** 24 V DC (± 20%)
- **Obszar nieużytkowy (strefa zerowa / strefa tłumienia):** 25 mm / 63 mm
- **Typ magnesu:** magnes sankowy

Kolejność sygnałów	Typ	Nr artykułu
Sygnał 1: rosnący, sygnał 2: opadający	DAXSAN-1000SA040900E00	1137792
Rosnąco	DAXSAN-1000SA000900D00	1140766

- **Wykonanie:** DAX Slider
- **Interfejs komunikacyjny:** Analogowy / Prąd
- **Wyjście prądu:** 4 mA ... 20 mA
- **Typ przyłącza:** Wtyk, M12, 5 pinów
- **Zakres pomiarowy:** 0 mm ... 1.200 mm
- **Napięcie zasilające:** 24 V DC (± 20%)
- **Obszar nieużytkowy (strefa zerowa / strefa tłumienia):** 25 mm / 63 mm
- **Typ magnesu:** magnes sankowy

Kolejność sygnałów	Typ	Nr artykułu
Sygnał 1: rosnący, sygnał 2: opadający	DAXSAN-1200SA000900E00	1142359
	DAXSAN-1200SA040900E00	1137793
Rosnąco	DAXSAN-1200SA000900D00	1140835

- **Wykonanie:** DAX Slider
- **Interfejs komunikacyjny:** Analogowy / Prąd
- **Wyjście prądu:** 4 mA ... 20 mA
- **Typ przyłącza:** Wtyk, M12, 5 pinów
- **Zakres pomiarowy:** 0 mm ... 1.650 mm

Napięcie zasilające	Kolejność sygnałów	Obszar nieużytkowy (strefa zerowa / strefa tłumienia)	Typ magnesu	Typ	Nr artykułu
24 V DC (± 20%)	Sygnał 1: rosnący, sygnał 2: opadający	25 mm / 63 mm	Magnes sankowy	DAXSAN-1650SA000900E00	1137214

- **Wykonanie:** DAX Slider
- **Interfejs komunikacyjny:** Analogowy / Prąd
- **Wyjście prądu:** 4 mA ... 20 mA
- **Typ przyłącza:** Wtyk, M12, 5 pinów
- **Zakres pomiarowy:** 0 mm ... 2.000 mm
- **Napięcie zasilające:** 24 V DC (± 20%)
- **Obszar nieużytkowy (strefa zerowa / strefa tłumienia):** 25 mm / 63 mm
- **Typ magnesu:** magnes sankowy

Kolejność sygnałów	Typ	Nr artykułu
Sygnał 1: rosnący, sygnał 2: opadający	DAXSAN-2000SA000900E00	1135158
Rosnąco	DAXSAN-2000SA000900D00	1140822

- **Wykonanie:** DAX Slider
- **Interfejs komunikacyjny:** Analogowy / Prąd
- **Wyjście prądu:** 4 mA ... 20 mA
- **Typ przyłącza:** Wtyk, M12, 5 pinów
- **Zakres pomiarowy:** 0 mm ... 2.500 mm

Napięcie zasilające	Kolejność sygnałów	Obszar nieużytkowy (strefa zerowa / strefa tłumienia)	Typ magnesu	Typ	Nr artykułu
24 V DC (± 20%)	Sygnał 1: rosnący, sygnał 2: opadający	25 mm / 63 mm	Magnes sankowy	DAXSAN-2500SA000900E00	1135666

- **Wykonanie:** DAX Slider
- **Interfejs komunikacyjny:** Analogowy / Prąd
- **Wyjście prądu:** 4 mA ... 20 mA
- **Typ przyłącza:** Wtyk, M12, 8 pinów
- **Zakres pomiarowy:** 0 mm ... 200 mm

Napięcie zasilające	Kolejność sygnałów	Obszar nieużytkowy (strefa zerowa / strefa tłumienia)	Typ magnesu	Typ	Nr artykułu
24 V DC (± 20%)	Sygnał 1: rosnący, sygnał 2: opadający	25 mm / 63 mm	Magnes sankowy	DAXSAN-0200SA040900W01	1131791

- **Wykonanie:** DAX Slider
- **Interfejs komunikacyjny:** Analogowy / Prąd
- **Wyjście prądu:** 4 mA ... 20 mA
- **Typ przyłącza:** Wtyk, M12, 8 pinów
- **Zakres pomiarowy:** 0 mm ... 400 mm

Napięcie zasilające	Kolejność sygnałów	Obszar nieużytkowy (strefa zerowa / strefa tłumienia)	Typ magnesu	Typ	Nr artykułu
24 V DC (± 20%)	Sygnał 1: rosnący, sygnał 2: opadający	25 mm / 63 mm	Magnes sankowy	DAXSAN-0400SA000900W01	1133756

- **Wykonanie:** DAX Slider
- **Interfejs komunikacyjny:** Analogowy / Prąd
- **Wyjście prądu:** 4 mA ... 20 mA
- **Typ przyłącza:** Wtyk, M12, 8 pinów
- **Zakres pomiarowy:** 0 mm ... 600 mm

Napięcie zasilające	Kolejność sygnałów	Obszar nieużytkowy (strefa zerowa / strefa tłumienia)	Typ magnesu	Typ	Nr artykułu
24 V DC (± 20%)	Sygnał 1: rosnący, sygnał 2: opadający	25 mm / 63 mm	Magnes sankowy	DAXSAN-0600SA040900W01	1150446

- **Wykonanie:** DAX Slider
- **Interfejs komunikacyjny:** Analogowy / Prąd
- **Wyjście prądu:** 4 mA ... 20 mA
- **Typ przyłącza:** Wtyk, M12, 8 pinów
- **Zakres pomiarowy:** 0 mm ... 900 mm

Napięcie zasilające	Kolejność sygnałów	Obszar nieużytkowy (strefa zerowa / strefa tłumienia)	Typ magnesu	Typ	Nr artykułu
24 V DC (± 20%)	Sygnał 1: rosnący, sygnał 2: opadający	25 mm / 63 mm	Magnes sankowy	DAXSAN-0900SA040900W01	1132485

- **Wykonanie:** DAX Slider
- **Interfejs komunikacyjny:** Analogowy / Prąd
- **Wyjście prądu:** 4 mA ... 20 mA
- **Typ przyłącza:** Wtyk, M12, 8 pinów
- **Zakres pomiarowy:** 0 mm ... 1.100 mm

Napięcie zasilające	Kolejność sygnałów	Obszar nieużytkowy (strefa zerowa / strefa tłumienia)	Typ magnesu	Typ	Nr artykułu
24 V DC (± 20%)	Sygnał 1: rosnący, sygnał 2: opadający	25 mm / 63 mm	Magnes sankowy	DAXSAN-1100SA040900W01	1150445

- **Wykonanie:** DAX Slider
- **Interfejs komunikacyjny:** Analogowy / Prąd
- **Wyjście prądu:** 4 mA ... 20 mA
- **Typ przyłącza:** Wtyk, M12, 8 pinów
- **Zakres pomiarowy:** 0 mm ... 2.000 mm

Napięcie zasilające	Kolejność sygnałów	Obszar nieużytkowy (strefa zerowa / strefa tłumienia)	Typ magnesu	Typ	Nr artykułu
24 V DC (± 20%)	Sygnał 1: rosnący, sygnał 2: opadający	25 mm / 63 mm	Magnes sankowy	DAXSAN-2000SA040900W01	1134286

- **Wykonanie:** DAX Slider
- **Interfejs komunikacyjny:** Analogowy / Prąd
- **Wyjście prądu:** 4 mA ... 20 mA
- **Typ przyłącza:** Wtyk, M12, 5 pinów
- **Zakres pomiarowy:** 0 mm ... 50 mm
- **Napięcie zasilające:** 24 V DC (± 20%)
- **Kolejność sygnałów:** rosnąco
- **Obszar nieużytkowy (strefa zerowa / strefa tłumienia):** 25 mm / 63 mm
- **Typ magnesu:** magnes sankowy

Typ	Nr artykułu
DAXSAN-0050SA000900D00	1144559
DAXSAN-0050SA040900D00	1137647

- **Wykonanie:** DAX Slider
- **Interfejs komunikacyjny:** Analogowy / Prąd
- **Wyjście prądu:** 4 mA ... 20 mA
- **Typ przyłącza:** Wtyk, M12, 5 pinów
- **Zakres pomiarowy:** 0 mm ... 100 mm

Napięcie zasilające	Kolejność sygnałów	Obszar nieużytkowy (strefa zerowa / strefa tłumienia)	Typ magnesu	Typ	Nr artykułu
24 V DC (± 20%)	Rosnąco	25 mm / 63 mm	Magnes sankowy	DAXSAN-0100SA000900D00	1140756

- **Wykonanie:** DAX Slider
- **Interfejs komunikacyjny:** Analogowy / Prąd
- **Wyjście prądu:** 4 mA ... 20 mA
- **Typ przyłącza:** Wtyk, M12, 5 pinów
- **Zakres pomiarowy:** 0 mm ... 130 mm

Napięcie zasilające	Kolejność sygnałów	Obszar nieużytkowy (strefa zerowa / strefa tłumienia)	Typ magnesu	Typ	Nr artykułu
24 V DC (± 20%)	Rosnąco	25 mm / 63 mm	Magnes sankowy	DAXSAN-0130SA000900D00	1137105

- **Wykonanie:** DAX Slider
- **Interfejs komunikacyjny:** Analogowy / Prąd
- **Wyjście prądu:** 4 mA ... 20 mA
- **Typ przyłącza:** Wtyk, M12, 5 pinów
- **Zakres pomiarowy:** 0 mm ... 145 mm

Napięcie zasilające	Kolejność sygnałów	Obszar nieużytkowy (strefa zerowa / strefa tłumienia)	Typ magnesu	Typ	Nr artykułu
24 V DC (± 20%)	Rosnąco	25 mm / 63 mm	Magnes sankowy	DAXSAN-0145SA000900D00	1136514

- **Wykonanie:** DAX Slider
- **Interfejs komunikacyjny:** Analogowy / Prąd
- **Wyjście prądu:** 4 mA ... 20 mA
- **Typ przyłącza:** Wtyk, M12, 5 pinów
- **Zakres pomiarowy:** 0 mm ... 225 mm

Napięcie zasilające	Kolejność sygnałów	Obszar nieużytkowy (strefa zerowa / strefa tłumienia)	Typ magnesu	Typ	Nr artykułu
24 V DC (± 20%)	Rosnąco	25 mm / 63 mm	Magnes sankowy	DAXSAN-0225SA000900D00	1137107

- **Wykonanie:** DAX Slider
- **Interfejs komunikacyjny:** Analogowy / Prąd
- **Wyjście prądu:** 4 mA ... 20 mA
- **Typ przyłącza:** Wtyk, M12, 5 pinów
- **Zakres pomiarowy:** 0 mm ... 250 mm

Napięcie zasilające	Kolejność sygnałów	Obszar nieużytkowy (strefa zerowa / strefa tłumienia)	Typ magnesu	Typ	Nr artykułu
24 V DC (± 20%)	Rosnąco	25 mm / 63 mm	Magnes sankowy	DAXSAN-0250SA000900D00	1139816

- **Wykonanie:** DAX Slider
- **Interfejs komunikacyjny:** Analogowy / Prąd
- **Wyjście prądu:** 4 mA ... 20 mA
- **Typ przyłącza:** Wtyk, M12, 5 pinów
- **Zakres pomiarowy:** 0 mm ... 350 mm

Napięcie zasilające	Kolejność sygnałów	Obszar nieużytkowy (strefa zerowa / strefa tłumienia)	Typ magnesu	Typ	Nr artykułu
24 V DC (± 20%)	Rosnąco	25 mm / 63 mm	Magnes sankowy	DAXSAN-0350SA000900D00	1139180

- **Wykonanie:** DAX Slider
- **Interfejs komunikacyjny:** Analogowy / Prąd
- **Wyjście prądu:** 4 mA ... 20 mA
- **Typ przyłącza:** Wtyk, M12, 5 pinów
- **Zakres pomiarowy:** 0 mm ... 700 mm

Napięcie zasilające	Kolejność sygnałów	Obszar nieużytkowy (strefa zerowa / strefa tłumienia)	Typ magnesu	Typ	Nr artykułu
24 V DC (± 20%)	Rosnąco	25 mm / 63 mm	Magnes sankowy	DAXSAN-0700SA000900D00	1140762

- **Wykonanie:** DAX Slider
- **Interfejs komunikacyjny:** Analogowy / Prąd
- **Wyjście prądu:** 4 mA ... 20 mA
- **Typ przyłącza:** Wtyk, M12, 5 pinów
- **Zakres pomiarowy:** 0 mm ... 800 mm

Napięcie zasilające	Kolejność sygnałów	Obszar nieużytkowy (strefa zerowa / strefa tłumienia)	Typ magnesu	Typ	Nr artykułu
24 V DC (± 20%)	Rosnąco	25 mm / 63 mm	Magnes sankowy	DAXSAN-0800SA000900D00	1140764

- **Wykonanie:** DAX Slider
- **Interfejs komunikacyjny:** Analogowy / Prąd
- **Wyjście prądu:** 4 mA ... 20 mA
- **Typ przyłącza:** Wtyk, M12, 5 pinów
- **Zakres pomiarowy:** 0 mm ... 1.250 mm

Napięcie zasilające	Kolejność sygnałów	Obszar nieużytkowy (strefa zerowa / strefa tłumienia)	Typ magnesu	Typ	Nr artykułu
24 V DC (± 20%)	Rosnąco	25 mm / 63 mm	Magnes sankowy	DAXSAN-1250SA000900D00	1139112

- **Wykonanie:** DAX Slider
- **Interfejs komunikacyjny:** Analogowy / Prąd
- **Wyjście prądu:** 4 mA ... 20 mA
- **Typ przyłącza:** Wtyk, M12, 5 pinów
- **Zakres pomiarowy:** 0 mm ... 1.300 mm
- **Napięcie zasilające:** 24 V DC (± 20%)
- **Kolejność sygnałów:** rosnąco
- **Obszar nieużytkowy (strefa zerowa / strefa tłumienia):** 25 mm / 63 mm
- **Typ magnesu:** magnes sankowy

Typ	Nr artykułu
DAXSAN-1300SA000900D00	1140814

Typ	Nr artykułu
DAXSAN-1300SA040900D00	1139219

- **Wykonanie:** DAX Slider
- **Interfejs komunikacyjny:** Analogowy / Prąd
- **Wyjście prądu:** 4 mA ... 20 mA
- **Typ przyłącza:** Wtyk, M12, 5 pinów
- **Zakres pomiarowy:** 0 mm ... 1.350 mm

Napięcie zasilające	Kolejność sygnałów	Obszar nieużytkowy (strefa zerowa / strefa tłumienia)	Typ magnesu	Typ	Nr artykułu
24 V DC (± 20%)	Rosnąco	25 mm / 63 mm	Magnes sankowy	DAXSAN-1350SA000900D00	1139218

- **Wykonanie:** DAX Slider
- **Interfejs komunikacyjny:** Analogowy / Prąd
- **Wyjście prądu:** 4 mA ... 20 mA
- **Typ przyłącza:** Wtyk, M12, 5 pinów
- **Zakres pomiarowy:** 0 mm ... 1.400 mm

Napięcie zasilające	Kolejność sygnałów	Obszar nieużytkowy (strefa zerowa / strefa tłumienia)	Typ magnesu	Typ	Nr artykułu
24 V DC (± 20%)	Rosnąco	25 mm / 63 mm	Magnes sankowy	DAXSAN-1400SA000900D00	1140815

- **Wykonanie:** DAX Slider
- **Interfejs komunikacyjny:** Analogowy / Prąd
- **Wyjście prądu:** 4 mA ... 20 mA
- **Typ przyłącza:** Wtyk, M12, 5 pinów
- **Zakres pomiarowy:** 0 mm ... 1.450 mm

Napięcie zasilające	Kolejność sygnałów	Obszar nieużytkowy (strefa zerowa / strefa tłumienia)	Typ magnesu	Typ	Nr artykułu
24 V DC (± 20%)	Rosnąco	25 mm / 63 mm	Magnes sankowy	DAXSAN-1450SA040900D00	1139217

- **Wykonanie:** DAX Slider
- **Interfejs komunikacyjny:** Analogowy / Prąd
- **Wyjście prądu:** 4 mA ... 20 mA
- **Typ przyłącza:** Wtyk, M12, 5 pinów
- **Zakres pomiarowy:** 0 mm ... 1.600 mm

Napięcie zasilające	Kolejność sygnałów	Obszar nieużytkowy (strefa zerowa / strefa tłumienia)	Typ magnesu	Typ	Nr artykułu
24 V DC (± 20%)	Rosnąco	25 mm / 63 mm	Magnes sankowy	DAXSAN-1600SA000900D00	1140816

- **Wykonanie:** DAX Slider
- **Interfejs komunikacyjny:** Analogowy / Prąd
- **Wyjście prądu:** 4 mA ... 20 mA
- **Typ przyłącza:** Wtyk, M12, 5 pinów
- **Zakres pomiarowy:** 0 mm ... 1.620 mm

Napięcie zasilające	Kolejność sygnałów	Obszar nieużytkowy (strefa zerowa / strefa tłumienia)	Typ magnesu	Typ	Nr artykułu
24 V DC (± 20%)	Rosnąco	25 mm / 63 mm	Magnes sankowy	DAXSAN-1620SA000900D00	1149419

- **Wykonanie:** DAX Slider
- **Interfejs komunikacyjny:** Analogowy / Prąd
- **Wyjście prądu:** 4 mA ... 20 mA
- **Typ przyłącza:** Wtyk, M12, 5 pinów
- **Zakres pomiarowy:** 0 mm ... 1.700 mm

Napięcie zasilające	Kolejność sygnałów	Obszar nieużytkowy (strefa zerowa / strefa tłumienia)	Typ magnesu	Typ	Nr artykułu
24 V DC (± 20%)	Rosnąco	25 mm / 63 mm	Magnes sankowy	DAXSAN-1700SA000900D00	1140817

- **Wykonanie:** DAX Slider
- **Interfejs komunikacyjny:** Analogowy / Prąd
- **Wyjście prądu:** 4 mA ... 20 mA
- **Typ przyłącza:** Wtyk, M12, 5 pinów
- **Zakres pomiarowy:** 0 mm ... 1.800 mm

Napięcie zasilające	Kolejność sygnałów	Obszar nieużytkowy (strefa zerowa / strefa tłumienia)	Typ magnesu	Typ	Nr artykułu
24 V DC (± 20%)	Rosnąco	25 mm / 63 mm	Magnes sankowy	DAXSAN-1800SA000900D00	1140818

- **Wykonanie:** DAX Slider
- **Interfejs komunikacyjny:** Analogowy / Prąd
- **Wyjście prądu:** 4 mA ... 20 mA
- **Typ przyłącza:** Wtyk, M12, 5 pinów
- **Zakres pomiarowy:** 0 mm ... 1.850 mm

Napięcie zasilające	Kolejność sygnałów	Obszar nieużytkowy (strefa zerowa / strefa tłumienia)	Typ magnesu	Typ	Nr artykułu
24 V DC (± 20%)	Rosnąco	25 mm / 63 mm	Magnes sankowy	DAXSAN-1850SA000900D00	1149158

- **Wykonanie:** DAX Slider
- **Interfejs komunikacyjny:** Analogowy / Prąd
- **Wyjście prądu:** 4 mA ... 20 mA
- **Typ przyłącza:** Wtyk, M12, 5 pinów
- **Zakres pomiarowy:** 0 mm ... 1.900 mm

Napięcie zasilające	Kolejność sygnałów	Obszar nieużytkowy (strefa zerowa / strefa tłumienia)	Typ magnesu	Typ	Nr artykułu
24 V DC (± 20%)	Rosnąco	25 mm / 63 mm	Magnes sankowy	DAXSAN-1900SA000900D00	1140819

- **Wykonanie:** DAX Slider
- **Interfejs komunikacyjny:** Analogowy / Napięcie
- **Wyjście napięcia:** 0 V ... 10 V
- **Typ przyłącza:** Wtyk, M12, 5 pinów
- **Zakres pomiarowy:** 0 mm ... 145 mm
- **Napięcie zasilające:** 24 V DC (± 20%)
- **Kolejność sygnałów:** Sygnał 1: rosnący, sygnał 2: opadający
- **Obszar nieużytkowy (strefa zerowa / strefa tłumienia):** 25 mm / 63 mm

Typ magnesu	Typ	Nr artykułu
Magnes ceowy	DAXSVN-0145CA0K0900100	1132652
Magnes sankowy	DAXSVN-0145SA040900100	1131988

- **Wykonanie:** DAX Slider
- **Interfejs komunikacyjny:** Analogowy / Napięcie
- **Wyjście napięcia:** 0 V ... 10 V
- **Typ przyłącza:** Wtyk, M12, 5 pinów
- **Zakres pomiarowy:** 0 mm ... 700 mm
- **Napięcie zasilające:** 24 V DC (± 20%)
- **Obszar nieużytkowy (strefa zerowa / strefa tłumienia):** 25 mm / 63 mm

Kolejność sygnałów	Typ magnesu	Typ	Nr artykułu
–	Magnes ceowy	DAXSVN-0700CA0K0900000	1143601
Rosnąco	Magnes sankowy	DAXSVN-0700SA000900000	1140851

- **Wykonanie:** DAX Slider
- **Interfejs komunikacyjny:** Analogowy / Napięcie
- **Wyjście napięcia:** 0 V ... 10 V
- **Typ przyłącza:** Wtyk, M12, 5 pinów
- **Zakres pomiarowy:** 0 mm ... 1.000 mm
- **Napięcie zasilające:** 24 V DC (± 20%)
- **Obszar nieużytkowy (strefa zerowa / strefa tłumienia):** 25 mm / 63 mm

Kolejność sygnałów	Typ magnesu	Typ	Nr artykułu
–	Magnes ceowy	DAXSVN-1000CA0K0900000	1130900
Sygnał 1: rosnący, sygnał 2: opadający	Magnes sankowy	DAXSVN-1000SA040900100	1142442
Rosnąco	Magnes sankowy	DAXSVN-1000SA000900000	1140854

- **Wykonanie:** DAX Slider
- **Interfejs komunikacyjny:** Analogowy / Napięcie
- **Wyjście napięcia:** 0 V ... 10 V
- **Typ przyłącza:** Wtyk, M12, 5 pinów
- **Zakres pomiarowy:** 0 mm ... 1.600 mm
- **Napięcie zasilające:** 24 V DC (± 20%)
- **Obszar nieużytkowy (strefa zerowa / strefa tłumienia):** 25 mm / 63 mm

Kolejność sygnałów	Typ magnesu	Typ	Nr artykułu
Sygnał 1: rosnący, sygnał 2: opadający	Magnes ceowy	DAXSVN-1600CA0K0900100	1132595
Rosnąco	Magnes sankowy	DAXSVN-1600SA000900000	1140861

- **Wykonanie:** DAX Slider
- **Interfejs komunikacyjny:** Analogowy / Napięcie
- **Wyjście napięcia:** 0 V ... 10 V
- **Typ przyłącza:** Wtyk, M12, 5 pinów
- **Zakres pomiarowy:** 0 mm ... 100 mm
- **Napięcie zasilające:** 24 V DC (± 20%)
- **Kolejność sygnałów:** rosnąco
- **Obszar nieużytkowy (strefa zerowa / strefa tłumienia):** 25 mm / 63 mm

Typ magnesu	Typ	Nr artykułu
Magnes ceowy	DAXSVN-0100CA0G0900000	1141623
Magnes sankowy	DAXSVN-0100SA000900000	1140823

- **Wykonanie:** DAX Slider
- **Interfejs komunikacyjny:** Analogowy / Napięcie
- **Wyjście napięcia:** 0 V ... 10 V
- **Typ przyłącza:** Wtyk, M12, 5 pinów
- **Zakres pomiarowy:** 0 mm ... 500 mm
- **Napięcie zasilające:** 24 V DC (± 20%)
- **Kolejność sygnałów:** rosnąco
- **Obszar nieużytkowy (strefa zerowa / strefa tłumienia):** 25 mm / 63 mm

Typ magnesu	Typ	Nr artykułu
Magnes blokowy	DAXSVN-0500BA0C0900000	1141688
Magnes sankowy	DAXSVN-0500SA000900000	1140847

- **Wykonanie:** DAX Slider
- **Interfejs komunikacyjny:** Analogowy / Napięcie
- **Wyjście napięcia:** 0 V ... 10 V
- **Typ przyłącza:** Wtyk, M12, 5 pinów
- **Zakres pomiarowy:** 0 mm ... 150 mm

Napięcie zasilające	Obszar nieużytkowy (strefa zerowa / strefa tłumienia)	Typ magnesu	Typ	Nr artykułu
24 V DC (± 20%)	25 mm / 63 mm	Magnes sankowy	DAXSVN-0150SA040900000	1130898

- **Wykonanie:** DAX Slider
- **Interfejs komunikacyjny:** Analogowy / Napięcie
- **Wyjście napięcia:** 0 V ... 10 V
- **Typ przyłącza:** Wtyk, M12, 5 pinów
- **Zakres pomiarowy:** 0 mm ... 200 mm
- **Napięcie zasilające:** 24 V DC (± 20%)
- **Obszar nieużytkowy (strefa zerowa / strefa tłumienia):** 25 mm / 63 mm
- **Typ magnesu:** magnes sankowy

Kolejność sygnałów	Typ	Nr artykułu
–	DAXSVN-0200SA040900000	1141324
Rosnąco	DAXSVN-0200SA000900000	1140824

- **Wykonanie:** DAX Slider
- **Interfejs komunikacyjny:** Analogowy / Napięcie
- **Wyjście napięcia:** 0 V ... 10 V
- **Typ przyłącza:** Wtyk, M12, 5 pinów
- **Zakres pomiarowy:** 0 mm ... 300 mm
- **Napięcie zasilające:** 24 V DC (± 20%)
- **Obszar nieużytkowy (strefa zerowa / strefa tłumienia):** 25 mm / 63 mm
- **Typ magnesu:** magnes sankowy

Kolejność sygnałów	Typ	Nr artykułu
Sygnał 1: rosnący, sygnał 2: opadający	DAXSVN-0300SA040900100	1138742
Rosnąco	DAXSVN-0300SA000900000	1138625

- **Wykonanie:** DAX Slider
- **Interfejs komunikacyjny:** Analogowy / Napięcie
- **Wyjście napięcia:** 0 V ... 10 V
- **Typ przyłącza:** Wtyk, M12, 5 pinów
- **Zakres pomiarowy:** 0 mm ... 400 mm
- **Napięcie zasilające:** 24 V DC (± 20%)
- **Obszar nieużytkowy (strefa zerowa / strefa tłumienia):** 25 mm / 63 mm
- **Typ magnesu:** magnes sankowy

Kolejność sygnałów	Typ	Nr artykułu
Sygnał 1: rosnący, sygnał 2: opadający	DAXSVN-0400SA040900100	1132795
Rosnąco	DAXSVN-0400SA000900000	1140825

- **Wykonanie:** DAX Slider
- **Interfejs komunikacyjny:** Analogowy / Napięcie
- **Wyjście napięcia:** 0 V ... 10 V
- **Typ przyłącza:** Wtyk, M12, 5 pinów
- **Zakres pomiarowy:** 0 mm ... 450 mm

Napięcie zasilające	Kolejność sygnałów	Obszar nieużytkowy (strefa zerowa / strefa tłumienia)	Typ magnesu	Typ	Nr artykułu
24 V DC (± 20%)	Sygnał 1: rosnący, sygnał 2: opadający	25 mm / 63 mm	Magnes sankowy	DAXSVN-0450SA040900100	1142441

- **Wykonanie:** DAX Slider
- **Interfejs komunikacyjny:** Analogowy / Napięcie
- **Wyjście napięcia:** 0 V ... 10 V
- **Typ przyłącza:** Wtyk, M12, 5 pinów
- **Zakres pomiarowy:** 0 mm ... 600 mm
- **Napięcie zasilające:** 24 V DC (± 20%)
- **Obszar nieużytkowy (strefa zerowa / strefa tłumienia):** 25 mm / 63 mm
- **Typ magnesu:** magnes sankowy

Kolejność sygnałów	Typ	Nr artykułu
Sygnał 1: rosnący, sygnał 2: opadający	DAXSVN-0600SA040900100	1135665
Rosnąco	DAXSVN-0600SA000900000	1140850

- **Wykonanie:** DAX Slider
- **Interfejs komunikacyjny:** Analogowy / Napięcie
- **Wyjście napięcia:** 0 V ... 10 V
- **Typ przyłącza:** Wtyk, M12, 5 pinów
- **Zakres pomiarowy:** 0 mm ... 800 mm
- **Napięcie zasilające:** 24 V DC (± 20%)
- **Obszar nieużytkowy (strefa zerowa / strefa tłumienia):** 25 mm / 63 mm
- **Typ magnesu:** magnes sankowy

Kolejność sygnałów	Typ	Nr artykułu
Sygnał 1: rosnący, sygnał 2: opadający	DAXSVN-0800SA000900100	1134581
Rosnąco	DAXSVN-0800SA000900000	1140852

- **Wykonanie:** DAX Slider
- **Interfejs komunikacyjny:** Analogowy / Napięcie
- **Wyjście napięcia:** 0 V ... 10 V
- **Typ przyłącza:** Wtyk, M12, 5 pinów
- **Zakres pomiarowy:** 0 mm ... 850 mm

Napięcie zasilające	Kolejność sygnałów	Obszar nieużytkowy (strefa zerowa / strefa tłumienia)	Typ magnesu	Typ	Nr artykułu
24 V DC (± 20%)	Sygnał 1: rosnący, sygnał 2: opadający	25 mm / 63 mm	Magnes sankowy	DAXSVN-0850SA040900100	1135325

- **Wykonanie:** DAX Slider
- **Interfejs komunikacyjny:** Analogowy / Napięcie
- **Wyjście napięcia:** 0 V ... 10 V
- **Typ przyłącza:** Wtyk, M12, 5 pinów
- **Zakres pomiarowy:** 0 mm ... 950 mm

Napięcie zasilające	Kolejność sygnałów	Obszar nieużytkowy (strefa zerowa / strefa tłumienia)	Typ magnesu	Typ	Nr artykułu
24 V DC (± 20%)	Sygnał 1: rosnący, sygnał 2: opadający	25 mm / 63 mm	Magnes sankowy	DAXSVN-0950SA040900100	1136431

- **Wykonanie:** DAX Slider
- **Interfejs komunikacyjny:** Analogowy / Napięcie
- **Wyjście napięcia:** 0 V ... 10 V
- **Typ przyłącza:** Wtyk, M12, 5 pinów
- **Zakres pomiarowy:** 0 mm ... 1.250 mm

Napięcie zasilające	Kolejność sygnałów	Obszar nieużytkowy (strefa zerowa / strefa tłumienia)	Typ magnesu	Typ	Nr artykułu
24 V DC (± 20%)	Sygnał 1: rosnący, sygnał 2: opadający	25 mm / 63 mm	Magnes sankowy	DAXSVN-1250SA040900100	1142436

- **Wykonanie:** DAX Slider
- **Interfejs komunikacyjny:** Analogowy / Napięcie
- **Wyjście napięcia:** 0 V ... 10 V
- **Typ przyłącza:** Wtyk, M12, 8 pinów
- **Zakres pomiarowy:** 0 mm ... 145 mm

Napięcie zasilające	Kolejność sygnałów	Obszar nieużytkowy (strefa zerowa / strefa tłumienia)	Typ magnesu	Typ	Nr artykułu
24 V DC (± 20%)	Sygnał 1: rosnący, sygnał 2: opadający	25 mm / 63 mm	Magnes sankowy	DAXSVN-0145SA040900M01	1131986

- **Wykonanie:** DAX Slider
- **Interfejs komunikacyjny:** Analogowy / Napięcie
- **Wyjście napięcia:** 0 V ... 10 V
- **Typ przyłącza:** Wtyk, M12, 8 pinów
- **Zakres pomiarowy:** 0 mm ... 225 mm

Napięcie zasilające	Kolejność sygnałów	Obszar nieużytkowy (strefa zerowa / strefa tłumienia)	Typ magnesu	Typ	Nr artykułu
24 V DC (± 20%)	Sygnał 1: rosnący, sygnał 2: opadający	25 mm / 63 mm	Magnes sankowy	DAXSVN-0225SA000900M01	1143497

- **Wykonanie:** DAX Slider
- **Interfejs komunikacyjny:** Analogowy / Napięcie
- **Wyjście napięcia:** 0 V ... 10 V
- **Typ przyłącza:** Wtyk, M12, 8 pinów
- **Zakres pomiarowy:** 0 mm ... 305 mm

Napięcie zasilające	Kolejność sygnałów	Obszar nieużytkowy (strefa zerowa / strefa tłumienia)	Typ magnesu	Typ	Nr artykułu
24 V DC (± 20%)	Sygnał 1: rosnący, sygnał 2: opadający	25 mm / 63 mm	Magnes sankowy	DAXSVN-0305SA000900M01	1143499

- **Wykonanie:** DAX Slider
- **Interfejs komunikacyjny:** Analogowy / Napięcie
- **Wyjście napięcia:** 0 V ... 10 V
- **Typ przyłącza:** Wtyk, M12, 8 pinów
- **Zakres pomiarowy:** 0 mm ... 400 mm

Napięcie zasilające	Kolejność sygnałów	Obszar nieużytkowy (strefa zerowa / strefa tłumienia)	Typ magnesu	Typ	Nr artykułu
24 V DC (± 20%)	Sygnał 1: rosnący, sygnał 2: opadający	25 mm / 63 mm	Magnes sankowy	DAXSVN-0400SA000900M01	1148506

- **Wykonanie:** DAX Slider
- **Interfejs komunikacyjny:** Analogowy / Napięcie
- **Wyjście napięcia:** 0 V ... 10 V
- **Typ przyłącza:** Wtyk, M12, 8 pinów
- **Zakres pomiarowy:** 0 mm ... 500 mm

Napięcie zasilające	Kolejność sygnałów	Obszar nieużytkowy (strefa zerowa / strefa tłumienia)	Typ magnesu	Typ	Nr artykułu
24 V DC (± 20%)	Sygnał 1: rosnący, sygnał 2: opadający	25 mm / 63 mm	Magnes sankowy	DAXSVN-0500SA000900M01	1143418

- **Wykonanie:** DAX Slider
- **Interfejs komunikacyjny:** Analogowy / Napięcie
- **Wyjście napięcia:** 0 V ... 10 V
- **Typ przyłącza:** Wtyk, M12, 8 pinów
- **Zakres pomiarowy:** 0 mm ... 800 mm

Napięcie zasilające	Kolejność sygnałów	Obszar nieużytkowy (strefa zerowa / strefa tłumienia)	Typ magnesu	Typ	Nr artykułu
24 V DC (± 20%)	Sygnał 1: rosnący, sygnał 2: opadający	25 mm / 63 mm	Magnes sankowy	DAXSVN-0800SA000900M01	1136410

- **Wykonanie:** DAX Slider
- **Interfejs komunikacyjny:** Analogowy / Napięcie
- **Wyjście napięcia:** 0 V ... 10 V
- **Typ przyłącza:** Wtyk, M12, 8 pinów
- **Zakres pomiarowy:** 0 mm ... 1.250 mm

Napięcie zasilające	Kolejność sygnałów	Obszar nieużytkowy (strefa zerowa / strefa tłumienia)	Typ magnesu	Typ	Nr artykułu
24 V DC (± 20%)	Sygnał 1: rosnący, sygnał 2: opadający	25 mm / 63 mm	Magnes sankowy	DAXSVN-1250SA000900M01	1142452

- **Wykonanie:** DAX Slider
- **Interfejs komunikacyjny:** Analogowy / Napięcie
- **Wyjście napięcia:** 0 V ... 10 V
- **Typ przyłącza:** Wtyk, M12, 5 pinów
- **Zakres pomiarowy:** 0 mm ... 900 mm

Napięcie zasilające	Kolejność sygnałów	Obszar nieużytkowy (strefa zerowa / strefa tłumienia)	Typ magnesu	Typ	Nr artykułu
24 V DC (± 20%)	Rosnąco	25 mm / 63 mm	Magnes sankowy	DAXSVN-0900SA000900000	1140853

- **Wykonanie:** DAX Slider
- **Interfejs komunikacyjny:** Analogowy / Napięcie
- **Wyjście napięcia:** 0 V ... 10 V
- **Typ przyłącza:** Wtyk, M12, 5 pinów
- **Zakres pomiarowy:** 0 mm ... 1.100 mm

Napięcie zasilające	Kolejność sygnałów	Obszar nieużytkowy (strefa zerowa / strefa tłumienia)	Typ magnesu	Typ	Nr artykułu
24 V DC (± 20%)	Rosnąco	25 mm / 63 mm	Magnes sankowy	DAXSVN-1100SA000900000	1140855

- **Wykonanie:** DAX Slider
- **Interfejs komunikacyjny:** Analogowy / Napięcie
- **Wyjście napięcia:** 0 V ... 10 V
- **Typ przyłącza:** Wtyk, M12, 5 pinów
- **Zakres pomiarowy:** 0 mm ... 1.200 mm

Napięcie zasilające	Kolejność sygnałów	Obszar nieużytkowy (strefa zerowa / strefa tłumienia)	Typ magnesu	Typ	Nr artykułu
24 V DC (± 20%)	Rosnąco	25 mm / 63 mm	Magnes sankowy	DAXSVN-1200SA000900000	1140856

- **Wykonanie:** DAX Slider
- **Interfejs komunikacyjny:** Analogowy / Napięcie
- **Wyjście napięcia:** 0 V ... 10 V
- **Typ przyłącza:** Wtyk, M12, 5 pinów
- **Zakres pomiarowy:** 0 mm ... 1.300 mm

Napięcie zasilające	Kolejność sygnałów	Obszar nieużytkowy (strefa zerowa / strefa tłumienia)	Typ magnesu	Typ	Nr artykułu
24 V DC (± 20%)	Rosnąco	25 mm / 63 mm	Magnes sankowy	DAXSVN-1300SA000900000	1140858

- **Wykonanie:** DAX Slider
- **Interfejs komunikacyjny:** Analogowy / Napięcie
- **Wyjście napięcia:** 0 V ... 10 V
- **Typ przyłącza:** Wtyk, M12, 5 pinów
- **Zakres pomiarowy:** 0 mm ... 1.400 mm

Napięcie zasilające	Kolejność sygnałów	Obszar nieużytkowy (strefa zerowa / strefa tłumienia)	Typ magnesu	Typ	Nr artykułu
24 V DC (± 20%)	Rosnąco	25 mm / 63 mm	Magnes sankowy	DAXSVN-1400SA000900000	1140859

- **Wykonanie:** DAX Slider
- **Interfejs komunikacyjny:** Analogowy / Napięcie
- **Wyjście napięcia:** 0 V ... 10 V
- **Typ przyłącza:** Wtyk, M12, 5 pinów
- **Zakres pomiarowy:** 0 mm ... 1.500 mm

Napięcie zasilające	Kolejność sygnałów	Obszar nieużytkowy (strefa zerowa / strefa tłumienia)	Typ magnesu	Typ	Nr artykułu
24 V DC (± 20%)	Rosnąco	25 mm / 63 mm	Magnes sankowy	DAXSVN-1500SA000900000	1140860

- **Wykonanie:** DAX Slider
- **Interfejs komunikacyjny:** Analogowy / Napięcie
- **Wyjście napięcia:** 0 V ... 10 V
- **Typ przyłącza:** Wtyk, M12, 5 pinów
- **Zakres pomiarowy:** 0 mm ... 1.700 mm

Napięcie zasilające	Kolejność sygnałów	Obszar nieużytkowy (strefa zerowa / strefa tłumienia)	Typ magnesu	Typ	Nr artykułu
24 V DC (± 20%)	Rosnąco	25 mm / 63 mm	Magnes sankowy	DAXSVN-1700SA000900000	1140862

- **Wykonanie:** DAX Slider
- **Interfejs komunikacyjny:** Analogowy / Napięcie
- **Wyjście napięcia:** 0 V ... 10 V
- **Typ przyłącza:** Wtyk, M12, 5 pinów
- **Zakres pomiarowy:** 0 mm ... 1.800 mm

Napięcie zasilające	Kolejność sygnałów	Obszar nieużytkowy (strefa zerowa / strefa tłumienia)	Typ magnesu	Typ	Nr artykułu
24 V DC (± 20%)	Rosnąco	25 mm / 63 mm	Magnes sankowy	DAXSVN-1800SA000900000	1140864

- **Wykonanie:** DAX Slider
- **Interfejs komunikacyjny:** Analogowy / Napięcie
- **Wyjście napięcia:** 0 V ... 10 V
- **Typ przyłącza:** Wtyk, M12, 5 pinów
- **Zakres pomiarowy:** 0 mm ... 1.900 mm

Napięcie zasilające	Kolejność sygnałów	Obszar nieużytkowy (strefa zerowa / strefa tłumienia)	Typ magnesu	Typ	Nr artykułu
24 V DC (± 20%)	Rosnąco	25 mm / 63 mm	Magnes sankowy	DAXSVN-1900SA000900000	1140865

- **Wykonanie:** DAX Slider
- **Interfejs komunikacyjny:** Analogowy / Napięcie
- **Wyjście napięcia:** 0 V ... 10 V
- **Typ przyłącza:** Wtyk, M12, 5 pinów
- **Zakres pomiarowy:** 0 mm ... 2.000 mm

Napięcie zasilające	Kolejność sygnałów	Obszar nieużytkowy (strefa zerowa / strefa tłumienia)	Typ magnesu	Typ	Nr artykułu
24 V DC (± 20%)	Rosnąco	25 mm / 63 mm	Magnes sankowy	DAXSVN-2000SA000900000	1140866

- **Wykonanie:** DAX Slider
- **Interfejs komunikacyjny:** CANopen
- **Prędkość przesyłania danych:** 250 kbit/s
- **Node ID:** 7F
- **Typ przyłącza:** Wtyk, M12, 5 pinów
- **Rozdzielczość:** 20 µm
- **Zakres pomiarowy:** 0 mm ... 2.500 mm
- **Napięcie zasilające:** 24 V DC (± 20%)
- **Obszar nieużytkowy (strefa zerowa / strefa tłumienia):** 25 mm / 63 mm

Typ magnesu	Typ	Nr artykułu
Magnes ceowy	DAXSON-2500C40K0901300	1141441

Typ magnesu	Typ	Nr artykułu
Magnes blokowy	DAXSON-2500B40C0901300	1141571
Magnes sankowy	DAXSON-2500S3040901300	1130577

- **Wykonanie:** DAX Slider
- **Interfejs komunikacyjny:** CANopen
- **Prędkość przesyłania danych:** 250 kbit/s
- **Node ID:** 7F
- **Typ przyłącza:** Wtyk, M12, 5 pinów
- **Rozdzielczość:** 10 µm
- **Zakres pomiarowy:** 0 mm ... 100 mm

Napięcie zasilające	Obszar nieużytkowy (strefa zerowa / strefa tłumienia)	Typ magnesu	Typ	Nr artykułu
24 V DC (± 20%)	25 mm / 63 mm	Magnes sankowy	DAXSON-0100S4000901300	1141458

- **Wykonanie:** DAX Slider
- **Interfejs komunikacyjny:** CANopen
- **Prędkość przesyłania danych:** 250 kbit/s
- **Node ID:** 7F
- **Typ przyłącza:** Wtyk, M12, 5 pinów
- **Rozdzielczość:** 10 µm
- **Zakres pomiarowy:** 0 mm ... 145 mm

Napięcie zasilające	Obszar nieużytkowy (strefa zerowa / strefa tłumienia)	Typ magnesu	Typ	Nr artykułu
24 V DC (± 20%)	25 mm / 63 mm	Magnes sankowy	DAXSON-0145S4040901300	1130909

- **Wykonanie:** DAX Slider
- **Interfejs komunikacyjny:** CANopen
- **Prędkość przesyłania danych:** 250 kbit/s
- **Node ID:** 7F
- **Typ przyłącza:** Wtyk, M12, 5 pinów
- **Rozdzielczość:** 10 µm
- **Zakres pomiarowy:** 0 mm ... 200 mm

Napięcie zasilające	Obszar nieużytkowy (strefa zerowa / strefa tłumienia)	Typ magnesu	Typ	Nr artykułu
24 V DC (± 20%)	25 mm / 63 mm	Magnes sankowy	DAXSON-0200S4040901300	1131079

- **Wykonanie:** DAX Slider
- **Interfejs komunikacyjny:** CANopen
- **Prędkość przesyłania danych:** 10 kbit/s
- **Node ID:** 7F
- **Typ przyłącza:** Wtyk, M12, 5 pinów
- **Rozdzielczość:** 100 µm
- **Zakres pomiarowy:** 0 mm ... 300 mm

Napięcie zasilające	Obszar nieużytkowy (strefa zerowa / strefa tłumienia)	Typ magnesu	Typ	Nr artykułu
24 V DC (± 20%)	25 mm / 63 mm	Magnes sankowy	DAXSON-0300S1040901100	1132225

- **Wykonanie:** DAX Slider
- **Interfejs komunikacyjny:** CANopen
- **Prędkość przesyłania danych:** 250 kbit/s
- **Node ID:** 7F
- **Typ przyłącza:** Wtyk, M12, 5 pinów
- **Rozdzielczość:** 100 µm
- **Zakres pomiarowy:** 0 mm ... 300 mm

Napięcie zasilające	Obszar nieużytkowy (strefa zerowa / strefa tłumienia)	Typ magnesu	Typ	Nr artykułu
24 V DC (± 20%)	25 mm / 63 mm	Magnes sankowy	DAXSON-0300S1040901300	1132834

- **Wykonanie:** DAX Slider
- **Interfejs komunikacyjny:** CANopen
- **Prędkość przesyłania danych:** 250 kbit/s
- **Node ID:** 7F
- **Typ przyłącza:** Wtyk, M12, 5 pinów
- **Rozdzielczość:** 10 µm
- **Zakres pomiarowy:** 0 mm ... 300 mm

Napięcie zasilające	Obszar nieużytkowy (strefa zerowa / strefa tłumienia)	Typ magnesu	Typ	Nr artykułu
24 V DC (± 20%)	25 mm / 63 mm	Magnes sankowy	DAXSON-0300S4040901300	1132099

- **Wykonanie:** DAX Slider
- **Interfejs komunikacyjny:** CANopen
- **Prędkość przesyłania danych:** 250 kbit/s
- **Node ID:** 7F
- **Typ przyłącza:** Wtyk, M12, 5 pinów
- **Rozdzielczość:** 10 µm
- **Zakres pomiarowy:** 0 mm ... 400 mm

Napięcie zasilające	Obszar nieużytkowy (strefa zerowa / strefa tłumienia)	Typ magnesu	Typ	Nr artykułu
24 V DC (± 20%)	25 mm / 63 mm	Magnes sankowy	DAXSON-0400S4040901300	1132178

- **Wykonanie:** DAX Slider
- **Interfejs komunikacyjny:** CANopen
- **Prędkość przesyłania danych:** 250 kbit/s
- **Node ID:** 7F
- **Typ przyłącza:** Wtyk, M12, 5 pinów
- **Rozdzielczość:** 100 µm
- **Zakres pomiarowy:** 0 mm ... 1.000 mm

Napięcie zasilające	Obszar nieużytkowy (strefa zerowa / strefa tłumienia)	Typ magnesu	Typ	Nr artykułu
24 V DC (± 20%)	25 mm / 63 mm	Magnes sankowy	DAXSON-1000S1040901300	1132835

- **Wykonanie:** DAX Slider
- **Interfejs komunikacyjny:** CANopen
- **Prędkość przesyłania danych:** 250 kbit/s
- **Node ID:** 7F
- **Typ przyłącza:** Wtyk, M12, 5 pinów
- **Rozdzielczość:** 100 µm
- **Zakres pomiarowy:** 0 mm ... 1.300 mm

Napięcie zasilające	Obszar nieużytkowy (strefa zerowa / strefa tłumienia)	Typ magnesu	Typ	Nr artykułu
24 V DC (± 20%)	25 mm / 63 mm	Magnes sankowy	DAXSON-1300S1000901300	1141554

- **Wykonanie:** DAX Slider
- **Interfejs komunikacyjny:** CANopen
- **Prędkość przesyłania danych:** 125 kbit/s
- **Node ID:** 7F
- **Typ przyłącza:** Wtyk, M12, 5 pinów
- **Rozdzielczość:** 100 µm
- **Zakres pomiarowy:** 0 mm ... 1.800 mm

Napięcie zasilające	Obszar nieużytkowy (strefa zerowa / strefa tłumienia)	Typ magnesu	Typ	Nr artykułu
24 V DC (± 20%)	25 mm / 63 mm	Magnes sankowy	DAXSON-1800S1000901700	1141686

- **Wykonanie:** DAX Slider
- **Interfejs komunikacyjny:** CANopen
- **Prędkość przesyłania danych:** 250 kbit/s
- **Node ID:** 7F
- **Typ przyłącza:** Wtyk, M12, 5 pinów
- **Rozdzielczość:** 10 µm
- **Zakres pomiarowy:** 0 mm ... 2.000 mm

Napięcie zasilające	Obszar nieużytkowy (strefa zerowa / strefa tłumienia)	Typ magnesu	Typ	Nr artykułu
24 V DC (± 20%)	25 mm / 63 mm	Magnes sankowy	DAXSON-2000S4040901300	1134287

- **Wykonanie:** DAX Slider
- **Interfejs komunikacyjny:** CANopen
- **Prędkość przesyłania danych:** 250 kbit/s
- **Node ID:** 7F
- **Typ przyłącza:** Wtyk, M12, 5 pinów
- **Rozdzielczość:** 100 µm
- **Zakres pomiarowy:** 0 mm ... 2.500 mm

Napięcie zasilające	Obszar nieużytkowy (strefa zerowa / strefa tłumienia)	Typ magnesu	Typ	Nr artykułu
24 V DC (± 20%)	25 mm / 63 mm	Magnes sankowy	DAXSON-2500S1040901300	1132836

- **Wykonanie:** DAX Threaded
- **Interfejs komunikacyjny:** Analogowy / Prąd
- **Wyjście prądu:** 4 mA ... 20 mA
- **Typ przyłącza:** Wtyk, M12, 5 pinów
- **Zakres pomiarowy:** 0 mm ... 999 mm
- **Napięcie zasilające:** 24 V DC (± 20%)
- **Kolejność sygnałów:** Sygnał 1: rosnący, sygnał 2: opadający
- **Obszar nieużytkowy (strefa zerowa / strefa tłumienia):** 50 mm / 63 mm
- **Typ magnesu:** magnes ceowy
- **Kształt gwintu:** M18 x 1,5

Odsadzenie gwintu	Typ	Nr artykułu
Z odsadzeniem gwintu	DAXTAN-0999CA1S0300E00	1141573
Bez odsadzenia gwintu	DAXTAN-0999CA1S0100E00	1141574
Z odsadzeniem gwintu	DAXTAN-0999CA0K0300E00	1141572

- **Wykonanie:** DAX Threaded
- **Interfejs komunikacyjny:** Analogowy / Prąd
- **Wyjście prądu:** 4 mA ... 20 mA
- **Typ przyłącza:** Wtyk, M12, 5 pinów
- **Zakres pomiarowy:** 0 mm ... 1.350 mm
- **Napięcie zasilające:** 24 V DC (± 20%)
- **Kolejność sygnałów:** rosnąco

Obszar nieużytkowy (strefa zerowa / strefa tłumienia)	Typ magnesu	Odsadzenie gwintu	Kształt gwintu	Typ	Nr artykułu
50 mm / 63 mm	Magnes ceowy	Bez odsadzenia gwintu	M18 x 1,5	DAXTAN-1350CA0K0100D00	1139834

- **Wykonanie:** DAX Threaded
- **Interfejs komunikacyjny:** Analogowy / Prąd
- **Wyjście prądu:** 4 mA ... 20 mA
- **Typ przyłącza:** Wtyk, M12, 5 pinów
- **Zakres pomiarowy:** 0 mm ... 1.000 mm
- **Napięcie zasilające:** 24 V DC (± 20%)
- **Typ magnesu:** magnes pierścieniowy
- **Kształt gwintu:** M18 x 1,5

Kolejność sygnałów	Obszar nieużytkowy (strefa zerowa / strefa tłumienia)	Odsadzenie gwintu	Typ	Nr artykułu
Sygnał 1: rosnący, sygnał 2: opadający	50 mm / 63 mm	Z odsadzeniem gwintu	DAXTAN-1000RA0T0300E00	1135139
Rosnąco	30 mm / 60 mm	Bez odsadzenia gwintu	DAXTAN-1000RA1F0J00D00	1143169

- **Wykonanie:** DAX Threaded
- **Interfejs komunikacyjny:** Analogowy / Prąd
- **Wyjście prądu:** 4 mA ... 20 mA
- **Typ przyłącza:** Wtyk, M12, 5 pinów
- **Zakres pomiarowy:** 0 mm ... 750 mm
- **Napięcie zasilające:** 24 V DC (± 20%)
- **Kolejność sygnałów:** Sygnał 1: rosnący, sygnał 2: opadający

Obszar nieużytkowy (strefa zerowa / strefa tłumienia)	Typ magnesu	Odsadzenie gwintu	Kształt gwintu	Typ	Nr artykułu
50 mm / 63 mm	Magnes pierścieniowy	Bez odsadzenia gwintu	M18 x 1,5	DAXTAN-0750RA0T0100E00	1135140

- **Wykonanie:** DAX Threaded
- **Interfejs komunikacyjny:** Analogowy / Prąd
- **Wyjście prądu:** 4 mA ... 20 mA
- **Typ przyłącza:** Wtyk, M12, 5 pinów
- **Zakres pomiarowy:** 0 mm ... 2.500 mm
- **Napięcie zasilające:** 24 V DC (± 20%)
- **Kolejność sygnałów:** Sygnał 1: rosnący, sygnał 2: opadający

Obszar nieużytkowy (strefa zerowa / strefa tłumienia)	Typ magnesu	Odsadzenie gwintu	Kształt gwintu	Typ	Nr artykułu
50 mm / 63 mm	Magnes pierścieniowy	Bez odsadzenia gwintu	3/4"-16UNF	DAXTAN-2500RA0T0200E00	1130926

- **Wykonanie:** DAX Threaded
- **Interfejs komunikacyjny:** Analogowy / Prąd
- **Wyjście prądu:** 4 mA ... 20 mA
- **Typ przyłącza:** Wtyk, M12, 8 pinów
- **Zakres pomiarowy:** 0 mm ... 1.111 mm
- **Napięcie zasilające:** 24 V DC (± 20%)
- **Kolejność sygnałów:** Sygnał 1: rosnący, sygnał 2: opadający

Obszar nieużytkowy (strefa zerowa / strefa tłumienia)	Typ magnesu	Odsadzenie gwintu	Kształt gwintu	Typ	Nr artykułu
50 mm / 63 mm	Magnes pierścieniowy	Z odsadzeniem gwintu	M18 x 1,5	DAXTAN-1111RA0T0300W01	1141570

- **Wykonanie:** DAX Threaded
- **Interfejs komunikacyjny:** Analogowy / Prąd
- **Wyjście prądu:** 4 mA ... 20 mA
- **Typ przyłącza:** Wtyk, M12, 8 pinów
- **Zakres pomiarowy:** 0 mm ... 220 mm
- **Napięcie zasilające:** 24 V DC (± 20%)
- **Kolejność sygnałów:** Sygnał 1: rosnący, sygnał 2: opadający

Obszar nieużytkowy (strefa zerowa / strefa tłumienia)	Typ magnesu	Odsadzenie gwintu	Kształt gwintu	Typ	Nr artykułu
50 mm / 63 mm	Magnes pierścieniowy	Bez odsadzenia gwintu	M18 x 1,5	DAXTAN-0220RA1B0100W01	1131340

- **Wykonanie:** DAX Threaded
- **Interfejs komunikacyjny:** Analogowy / Prąd
- **Wyjście prądu:** 4 mA ... 20 mA
- **Typ przyłącza:** Wtyk, M12, 5 pinów
- **Zakres pomiarowy:** 0 mm ... 320 mm
- **Napięcie zasilające:** 24 V DC (± 20%)
- **Kolejność sygnałów:** rosnąco
- **Obszar nieużytkowy (strefa zerowa / strefa tłumienia):** 30 mm / 60 mm
- **Typ magnesu:** magnes pierścieniowy
- **Odsadzenie gwintu:** bez odsadzenia gwintu
- **Kształt gwintu:** M18 x 1,5

Typ	Nr artykułu
DAXTAN-0320RA1B0J00D00	1138304
DAXTAN-0320RA1J0J00D00	1138305

- **Wykonanie:** DAX Threaded
- **Interfejs komunikacyjny:** Analogowy / Prąd
- **Wyjście prądu:** 4 mA ... 20 mA
- **Typ przyłącza:** Wtyk, M12, 5 pinów
- **Zakres pomiarowy:** 0 mm ... 360 mm
- **Napięcie zasilające:** 24 V DC (± 20%)
- **Kolejność sygnałów:** rosnąco

Obszar nieużytkowy (strefa zerowa / strefa tłumienia)	Typ magnesu	Odsadzenie gwintu	Kształt gwintu	Typ	Nr artykułu
30 mm / 60 mm	Magnes pierścieniowy	Bez odsadzenia gwintu	M18 x 1,5	DAXTAN-0360RA1B0J00D00	1147665

- **Wykonanie:** DAX Threaded
- **Interfejs komunikacyjny:** Analogowy / Prąd
- **Wyjście prądu:** 4 mA ... 20 mA
- **Typ przyłącza:** Wtyk, M12, 5 pinów
- **Zakres pomiarowy:** 0 mm ... 610 mm
- **Napięcie zasilające:** 24 V DC (± 20%)
- **Kolejność sygnałów:** rosnąco

Obszar nieużytkowy (strefa zerowa / strefa tłumienia)	Typ magnesu	Odsadzenie gwintu	Kształt gwintu	Typ	Nr artykułu
30 mm / 60 mm	Magnes pierścieniowy	Bez odsadzenia gwintu	M18 x 1,5	DAXTAN-0610RA1B0J00D00	1147666

- **Wykonanie:** DAX Threaded
- **Interfejs komunikacyjny:** Analogowy / Prąd
- **Wyjście prądu:** 4 mA ... 20 mA
- **Typ przyłącza:** Wtyk, M12, 5 pinów
- **Zakres pomiarowy:** 0 mm ... 555 mm
- **Napięcie zasilające:** 24 V DC (± 20%)
- **Kolejność sygnałów:** Sygnał 1: rosnący, sygnał 2: opadający

Obszar nieużytkowy (strefa zerowa / strefa tłumienia)	Typ magnesu	Odsadzenie gwintu	Kształt gwintu	Typ	Nr artykułu
50 mm / 63 mm	Magnes pierścieniowy	Z odsadzeniem gwintu	M18 x 1,5	DAXTAN-0555RA1J0300E00	1133462

- **Wykonanie:** DAX Threaded
- **Interfejs komunikacyjny:** Analogowy / Prąd
- **Wyjście prądu:** 4 mA ... 20 mA
- **Typ przyłącza:** Wtyk, M12, 5 pinów
- **Zakres pomiarowy:** 0 mm ... 50 mm
- **Napięcie zasilające:** 24 V DC (± 20%)
- **Kolejność sygnałów:** Sygnał 1: rosnący, sygnał 2: opadający

Obszar nieużytkowy (strefa zerowa / strefa tłumienia)	Typ magnesu	Odsadzenie gwintu	Kształt gwintu	Typ	Nr artykułu
50 mm / 63 mm	Magnes pierścieniowy	Bez odsadzenia gwintu	M18 x 1,5	DAXTAN-0050RA1J0100E00	1133070

- **Wykonanie:** DAX Threaded
- **Interfejs komunikacyjny:** Analogowy / Prąd
- **Wyjście prądu:** 4 mA ... 20 mA
- **Typ przyłącza:** Wtyk, M12, 5 pinów
- **Zakres pomiarowy:** 0 mm ... 180 mm
- **Napięcie zasilające:** 24 V DC (± 20%)
- **Kolejność sygnałów:** Sygnał 1: rosnący, sygnał 2: opadający

Obszar nieużytkowy (strefa zerowa / strefa tłumienia)	Typ magnesu	Odsadzenie gwintu	Kształt gwintu	Typ	Nr artykułu
50 mm / 63 mm	Magnes pierścieniowy	Bez odsadzenia gwintu	M18 x 1,5	DAXTAN-0180RA1F0100E00	1134762

- **Wykonanie:** DAX Threaded
- **Interfejs komunikacyjny:** Analogowy / Prąd
- **Wyjście prądu:** 4 mA ... 20 mA
- **Typ przyłącza:** Wtyk, M12, 5 pinów
- **Zakres pomiarowy:** 0 mm ... 200 mm
- **Napięcie zasilające:** 24 V DC (± 20%)
- **Typ magnesu:** magnes pierścieniowy
- **Odsadzenie gwintu:** bez odsadzenia gwintu
- **Kształt gwintu:** M18 x 1,5

Kolejność sygnałów	Obszar nieużytkowy (strefa zerowa / strefa tłumienia)	Typ	Nr artykułu
Sygnał 1: rosnący, sygnał 2: opadający	30 mm / 60 mm	DAXTAN-0200RA1F0J00E00	1141329
Rosnąco	50 mm / 63 mm	DAXTAN-0200RA1J0100D00	1148748

- **Wykonanie:** DAX Threaded
- **Interfejs komunikacyjny:** Analogowy / Prąd
- **Wyjście prądu:** 4 mA ... 20 mA
- **Typ przyłącza:** Wtyk, M12, 5 pinów
- **Zakres pomiarowy:** 0 mm ... 225 mm
- **Napięcie zasilające:** 24 V DC (± 20%)
- **Kolejność sygnałów:** Sygnał 1: rosnący, sygnał 2: opadający

Obszar nieużytkowy (strefa zerowa / strefa tłumienia)	Typ magnesu	Odsadzenie gwintu	Kształt gwintu	Typ	Nr artykułu
50 mm / 63 mm	Magnes pierścieniowy	Bez odsadzenia gwintu	M18 x 1,5	DAXTAN-0225RA1F0100E00	1134718

- **Wykonanie:** DAX Threaded
- **Interfejs komunikacyjny:** Analogowy / Prąd
- **Wyjście prądu:** 4 mA ... 20 mA
- **Typ przyłącza:** Wtyk, M12, 5 pinów
- **Zakres pomiarowy:** 0 mm ... 400 mm
- **Napięcie zasilające:** 24 V DC (± 20%)
- **Typ magnesu:** magnes pierścieniowy

Kolejność sygnałów	Obszar nieużytkowy (strefa zerowa / strefa tłumienia)	Odsadzenie gwintu	Kształt gwintu	Typ	Nr artykułu
Sygnał 1: rosnący, sygnał 2: opadający	30 mm / 60 mm	Bez odsadzenia gwintu	M18 x 1,5	DAXTAN-0400RA1F0J00E00	1141330
	50 mm / 63 mm	Bez odsadzenia gwintu	M18 x 1,5	DAXTAN-0400RA1J0100E00	1132794
Rosnąco	30 mm / 60 mm	Z odsadzeniem gwintu	3/4"-16UNF	DAXTAN-0400RA1F0M00D00	1144601
	50 mm / 63 mm	Bez odsadzenia gwintu	M18 x 1,5	DAXTAN-0400RA1J0100D00	11148749

- **Wykonanie:** DAX Threaded
- **Interfejs komunikacyjny:** Analogowy / Prąd
- **Wyjście prądu:** 4 mA ... 20 mA
- **Typ przyłącza:** Wtyk, M12, 5 pinów
- **Zakres pomiarowy:** 0 mm ... 450 mm
- **Napięcie zasilające:** 24 V DC (± 20%)
- **Kolejność sygnałów:** Sygnał 1: rosnący, sygnał 2: opadający

Obszar nieużytkowy (strefa zerowa / strefa tłumienia)	Typ magnesu	Odsadzenie gwintu	Kształt gwintu	Typ	Nr artykułu
50 mm / 63 mm	Magnes pierścieniowy	Bez odsadzenia gwintu	M18 x 1,5	DAXTAN-0450RA1J0100E00	1131744

- **Wykonanie:** DAX Threaded
- **Interfejs komunikacyjny:** Analogowy / Prąd
- **Wyjście prądu:** 4 mA ... 20 mA
- **Typ przyłącza:** Wtyk, M12, 5 pinów
- **Zakres pomiarowy:** 0 mm ... 500 mm
- **Napięcie zasilające:** 24 V DC (± 20%)
- **Kolejność sygnałów:** Sygnał 1: rosnący, sygnał 2: opadający

Obszar nieużytkowy (strefa zerowa / strefa tłumienia)	Typ magnesu	Odsadzenie gwintu	Kształt gwintu	Typ	Nr artykułu
50 mm / 63 mm	Magnes pierścieniowy	Bez odsadzenia gwintu	M18 x 1,5	DAXTAN-0500RA1J0100E00	1130901

- **Wykonanie:** DAX Threaded
- **Interfejs komunikacyjny:** Analogowy / Prąd
- **Wyjście prądu:** 4 mA ... 20 mA
- **Typ przyłącza:** Wtyk, M12, 5 pinów
- **Zakres pomiarowy:** 0 mm ... 510 mm
- **Napięcie zasilające:** 24 V DC (± 20%)
- **Kolejność sygnałów:** Sygnał 1: rosnący, sygnał 2: opadający

Obszar nieużytkowy (strefa zerowa / strefa tłumienia)	Typ magnesu	Odsadzenie gwintu	Kształt gwintu	Typ	Nr artykułu
50 mm / 63 mm	Magnes pierścieniowy	Bez odsadzenia gwintu	M18 x 1,5	DAXTAN-0510RA1J0100E00	1138085

- **Wykonanie:** DAX Threaded
- **Interfejs komunikacyjny:** Analogowy / Prąd
- **Wyjście prądu:** 4 mA ... 20 mA
- **Typ przyłącza:** Wtyk, M12, 5 pinów
- **Zakres pomiarowy:** 0 mm ... 550 mm
- **Napięcie zasilające:** 24 V DC (± 20%)
- **Kolejność sygnałów:** Sygnał 1: rosnący, sygnał 2: opadający

Obszar nieużytkowy (strefa zerowa / strefa tłumienia)	Typ magnesu	Odsadzenie gwintu	Kształt gwintu	Typ	Nr artykułu
50 mm / 63 mm	Magnes pierścieniowy	Bez odsadzenia gwintu	M18 x 1,5	DAXTAN-0550RA1J0100E00	1132724

- **Wykonanie:** DAX Threaded
- **Interfejs komunikacyjny:** Analogowy / Prąd
- **Wyjście prądu:** 4 mA ... 20 mA
- **Typ przyłącza:** Wtyk, M12, 5 pinów
- **Zakres pomiarowy:** 0 mm ... 565 mm
- **Napięcie zasilające:** 24 V DC (± 20%)
- **Kolejność sygnałów:** Sygnał 1: rosnący, sygnał 2: opadający

Obszar nieużytkowy (strefa zerowa / strefa tłumienia)	Typ magnesu	Odsadzenie gwintu	Kształt gwintu	Typ	Nr artykułu
50 mm / 63 mm	Magnes pierścieniowy	Bez odsadzenia gwintu	M18 x 1,5	DAXTAN-0565RA1J0100E00	1135838

- **Wykonanie:** DAX Threaded
- **Interfejs komunikacyjny:** Analogowy / Prąd
- **Wyjście prądu:** 4 mA ... 20 mA
- **Typ przyłącza:** Wtyk, M12, 5 pinów
- **Zakres pomiarowy:** 0 mm ... 710 mm
- **Napięcie zasilające:** 24 V DC (± 20%)
- **Typ magnesu:** magnes pierścieniowy
- **Kształt gwintu:** M18 x 1,5

Kolejność sygnałów	Obszar nieużytkowy (strefa zerowa / strefa tłumienia)	Odsadzenie gwintu	Typ	Nr artykułu
Sygnał 1: rosnący, sygnał 2: opadający	50 mm / 63 mm	Bez odsadzenia gwintu	DAXTAN-0710RA1F0100E00	1137215
Rosnąco	30 mm / 60 mm	Z odsadzeniem gwintu	DAXTAN-0710RA1F0L00D00	1142179
		Bez odsadzenia gwintu	DAXTAN-0710RA1J0J00D00	1151004

- **Wykonanie:** DAX Threaded
- **Interfejs komunikacyjny:** Analogowy / Prąd
- **Wyjście prądu:** 4 mA ... 20 mA
- **Typ przyłącza:** Wtyk, M12, 5 pinów
- **Zakres pomiarowy:** 0 mm ... 800 mm
- **Napięcie zasilające:** 24 V DC (± 20%)
- **Kolejność sygnałów:** Sygnał 1: rosnący, sygnał 2: opadający

Obszar nieużytkowy (strefa zerowa / strefa tłumienia)	Typ magnesu	Odsadzenie gwintu	Kształt gwintu	Typ	Nr artykułu
50 mm / 63 mm	Magnes pierścieniowy	Bez odsadzenia gwintu	M18 x 1,5	DAXTAN-0800RA1J0100E00	1133571

- **Wykonanie:** DAX Threaded
- **Interfejs komunikacyjny:** Analogowy / Prąd
- **Wyjście prądu:** 4 mA ... 20 mA
- **Typ przyłącza:** Wtyk, M12, 5 pinów
- **Zakres pomiarowy:** 0 mm ... 850 mm
- **Napięcie zasilające:** 24 V DC (± 20%)
- **Typ magnesu:** magnes pierścieniowy
- **Odsadzenie gwintu:** bez odsadzenia gwintu
- **Kształt gwintu:** M18 x 1,5

Kolejność sygnałów	Obszar nieużytkowy (strefa zerowa / strefa tłumienia)	Typ	Nr artykułu
Sygnał 1: rosnący, sygnał 2: opadający	50 mm / 63 mm	DAXTAN-0850RA1J0100E00	1132202
Rosnąco	30 mm / 60 mm	DAXTAN-0850RA1F0J00D00	1143170

- **Wykonanie:** DAX Threaded
- **Interfejs komunikacyjny:** Analogowy / Prąd
- **Wyjście prądu:** 4 mA ... 20 mA
- **Typ przyłącza:** Wtyk, M12, 5 pinów
- **Zakres pomiarowy:** 0 mm ... 1.500 mm
- **Napięcie zasilające:** 24 V DC (± 20%)
- **Kolejność sygnałów:** Sygnał 1: rosnący, sygnał 2: opadający

Obszar nieużytkowy (strefa zerowa / strefa tłumienia)	Typ magnesu	Odsadzenie gwintu	Kształt gwintu	Typ	Nr artykułu
50 mm / 63 mm	Magnes pierścieniowy	Bez odsadzenia gwintu	M18 x 1,5	DAXTAN-1500RA1J0100E00	1133240

- **Wykonanie:** DAX Threaded
- **Interfejs komunikacyjny:** Analogowy / Prąd
- **Wyjście prądu:** 4 mA ... 20 mA
- **Typ przyłącza:** Wtyk, M12, 5 pinów
- **Zakres pomiarowy:** 0 mm ... 1.600 mm
- **Napięcie zasilające:** 24 V DC (± 20%)
- **Typ magnesu:** magnes pierścieniowy
- **Odsadzenie gwintu:** bez odsadzenia gwintu

Kolejność sygnałów	Obszar nieużytkowy (strefa zerowa / strefa tłumienia)	Kształt gwintu	Typ	Nr artykułu
Sygnał 1: rosnący, sygnał 2: opadający	50 mm / 63 mm	M18 x 1,5	DAXTAN-1600RA1J0100E00	1134622
		3/4"-16UNF	DAXTAN-1600RA1F0200E00	1134931

Kolejność sygnałów	Obszar nieużytkowy (strefa zerowa / strefa tłumienia)	Kształt gwintu	Typ	Nr artykułu
Rosnąco	30 mm / 60 mm	M18 x 1,5	DAXTAN-1600RA1F0J00D00	1150109

- **Wykonanie:** DAX Threaded
- **Interfejs komunikacyjny:** Analogowy / Prąd
- **Wyjście prądu:** 4 mA ... 20 mA
- **Typ przyłącza:** Wtyk, M12, 5 pinów
- **Zakres pomiarowy:** 0 mm ... 1.700 mm
- **Napięcie zasilające:** 24 V DC (± 20%)
- **Kolejność sygnałów:** Sygnał 1: rosnący, sygnał 2: opadający

Obszar nieużytkowy (strefa zerowa / strefa tłumienia)	Typ magnesu	Odsadzenie gwintu	Kształt gwintu	Typ	Nr artykułu
50 mm / 63 mm	Magnes pierścieniowy	Bez odsadzenia gwintu	M18 x 1,5	DAXTAN-1700RA1J0100E00	1133241

- **Wykonanie:** DAX Threaded
- **Interfejs komunikacyjny:** Analogowy / Prąd
- **Wyjście prądu:** 4 mA ... 20 mA
- **Typ przyłącza:** Wtyk, M12, 8 pinów
- **Zakres pomiarowy:** 0 mm ... 160 mm
- **Napięcie zasilające:** 24 V DC (± 20%)
- **Kolejność sygnałów:** Sygnał 1: rosnący, sygnał 2: opadający

Obszar nieużytkowy (strefa zerowa / strefa tłumienia)	Typ magnesu	Odsadzenie gwintu	Kształt gwintu	Typ	Nr artykułu
50 mm / 63 mm	Magnes pierścieniowy	Z odsadzeniem gwintu	M18 x 1,5	DAXTAN-0160RA1F0300W01	1148582

- **Wykonanie:** DAX Threaded
- **Interfejs komunikacyjny:** Analogowy / Prąd
- **Wyjście prądu:** 4 mA ... 20 mA
- **Typ przyłącza:** Wtyk, M12, 8 pinów
- **Zakres pomiarowy:** 0 mm ... 400 mm
- **Napięcie zasilające:** 24 V DC (± 20%)
- **Kolejność sygnałów:** Sygnał 1: rosnący, sygnał 2: opadający

Obszar nieużytkowy (strefa zerowa / strefa tłumienia)	Typ magnesu	Odsadzenie gwintu	Kształt gwintu	Typ	Nr artykułu
50 mm / 63 mm	Magnes pierścieniowy	Z odsadzeniem gwintu	M18 x 1,5	DAXTAN-0400RA1F0300W01	1149939

- **Wykonanie:** DAX Threaded
- **Interfejs komunikacyjny:** Analogowy / Prąd
- **Wyjście prądu:** 4 mA ... 20 mA
- **Typ przyłącza:** Wtyk, M12, 8 pinów
- **Zakres pomiarowy:** 0 mm ... 600 mm
- **Napięcie zasilające:** 24 V DC (± 20%)
- **Kolejność sygnałów:** Sygnał 1: rosnący, sygnał 2: opadający

Obszar nieużytkowy (strefa zerowa / strefa tłumienia)	Typ magnesu	Odsadzenie gwintu	Kształt gwintu	Typ	Nr artykułu
50 mm / 63 mm	Magnes pierścieniowy	Z odsadzeniem gwintu	M18 x 1,5	DAXTAN-0600RA1F0300W01	1149944

- **Wykonanie:** DAX Threaded
- **Interfejs komunikacyjny:** Analogowy / Prąd
- **Wyjście prądu:** 4 mA ... 20 mA
- **Typ przyłącza:** Wtyk, M12, 8 pinów
- **Zakres pomiarowy:** 0 mm ... 605 mm
- **Napięcie zasilające:** 24 V DC (± 20%)
- **Kolejność sygnałów:** Sygnał 1: rosnący, sygnał 2: opadający

Obszar nieużytkowy (strefa zerowa / strefa tłumienia)	Typ magnesu	Odsadzenie gwintu	Kształt gwintu	Typ	Nr artykułu
30 mm / 60 mm	Magnes pierścieniowy	Z odsadzeniem gwintu	M18 x 1,5	DAXTAN-0605RA1F0L00W01	1140514

- **Wykonanie:** DAX Threaded
- **Interfejs komunikacyjny:** Analogowy / Prąd
- **Wyjście prądu:** 4 mA ... 20 mA
- **Typ przyłącza:** Wtyk, M12, 8 pinów
- **Zakres pomiarowy:** 0 mm ... 620 mm
- **Napięcie zasilające:** 24 V DC (± 20%)
- **Kolejność sygnałów:** Sygnał 1: rosnący, sygnał 2: opadający

Obszar nieużytkowy (strefa zerowa / strefa tłumienia)	Typ magnesu	Odsadzenie gwintu	Kształt gwintu	Typ	Nr artykułu
30 mm / 60 mm	Magnes pierścieniowy	Z odsadzeniem gwintu	M18 x 1,5	DAXTAN-0620RA1F0L00W01	1140515

- **Wykonanie:** DAX Threaded
- **Interfejs komunikacyjny:** Analogowy / Prąd
- **Wyjście prądu:** 4 mA ... 20 mA
- **Typ przyłącza:** Wtyk, M12, 8 pinów
- **Zakres pomiarowy:** 0 mm ... 850 mm
- **Napięcie zasilające:** 24 V DC (± 20%)
- **Kolejność sygnałów:** Sygnał 1: rosnący, sygnał 2: opadający
- **Obszar nieużytkowy (strefa zerowa / strefa tłumienia):** 50 mm / 63 mm
- **Typ magnesu:** magnes pierścieniowy
- **Odsadzenie gwintu:** z odsadzeniem gwintu
- **Kształt gwintu:** M18 x 1,5

Typ	Nr artykułu
DAXTAN-0850RA1F0300W01	1149938
DAXTAN-0850RA1J0300W01	1133016

- **Wykonanie:** DAX Threaded
- **Interfejs komunikacyjny:** Analogowy / Prąd
- **Wyjście prądu:** 4 mA ... 20 mA
- **Typ przyłącza:** Wtyk, M12, 8 pinów
- **Zakres pomiarowy:** 0 mm ... 930 mm
- **Napięcie zasilające:** 24 V DC (± 20%)
- **Kolejność sygnałów:** Sygnał 1: rosnący, sygnał 2: opadający

Obszar nieużytkowy (strefa zerowa / strefa tłumienia)	Typ magnesu	Odsadzenie gwintu	Kształt gwintu	Typ	Nr artykułu
50 mm / 63 mm	Magnes pierścieniowy	Z odsadzeniem gwintu	M18 x 1,5	DAXTAN-0930RA1J0300W01	1135799

- **Wykonanie:** DAX Threaded
- **Interfejs komunikacyjny:** Analogowy / Prąd
- **Wyjście prądu:** 4 mA ... 20 mA
- **Typ przyłącza:** Wtyk, M12, 8 pinów
- **Zakres pomiarowy:** 0 mm ... 1.000 mm
- **Napięcie zasilające:** 24 V DC (± 20%)
- **Kolejność sygnałów:** Sygnał 1: rosnący, sygnał 2: opadający

Obszar nieużytkowy (strefa zerowa / strefa tłumienia)	Typ magnesu	Odsadzenie gwintu	Kształt gwintu	Typ	Nr artykułu
50 mm / 63 mm	Magnes pierścieniowy	Z odsadzeniem gwintu	M18 x 1,5	DAXTAN-1000RA1F0300W01	1149943

- **Wykonanie:** DAX Threaded
- **Interfejs komunikacyjny:** Analogowy / Prąd
- **Wyjście prądu:** 4 mA ... 20 mA
- **Typ przyłącza:** Wtyk, M12, 8 pinów
- **Zakres pomiarowy:** 0 mm ... 130 mm
- **Napięcie zasilające:** 24 V DC (± 20%)
- **Kolejność sygnałów:** Sygnał 1: rosnący, sygnał 2: opadający

Obszar nieużytkowy (strefa zerowa / strefa tłumienia)	Typ magnesu	Odsadzenie gwintu	Kształt gwintu	Typ	Nr artykułu
50 mm / 63 mm	Magnes pierścieniowy	Bez odsadzenia gwintu	M18 x 1,5	DAXTAN-0130RA1J0100W01	1137414

- **Wykonanie:** DAX Threaded
- **Interfejs komunikacyjny:** Analogowy / Prąd
- **Wyjście prądu:** 4 mA ... 20 mA
- **Typ przyłącza:** Wtyk, M12, 8 pinów
- **Zakres pomiarowy:** 0 mm ... 200 mm
- **Napięcie zasilające:** 24 V DC (± 20%)
- **Obszar nieużytkowy (strefa zerowa / strefa tłumienia):** 50 mm / 63 mm
- **Typ magnesu:** magnes pierścieniowy
- **Odsadzenie gwintu:** bez odsadzenia gwintu
- **Kształt gwintu:** M18 x 1,5

Kolejność sygnałów	Typ	Nr artykułu
–	DAXTAN-0200RA1J0100V01	1130896
Sygnał 1: rosnący, sygnał 2: opadający	DAXTAN-0200RA1J0100W01	1131794

- **Wykonanie:** DAX Threaded
- **Interfejs komunikacyjny:** Analogowy / Prąd
- **Wyjście prądu:** 4 mA ... 20 mA
- **Typ przyłącza:** Wtyk, M12, 8 pinów
- **Zakres pomiarowy:** 0 mm ... 260 mm
- **Napięcie zasilające:** 24 V DC (± 20%)
- **Kolejność sygnałów:** Sygnał 1: rosnący, sygnał 2: opadający

Obszar nieużytkowy (strefa zerowa / strefa tłumienia)	Typ magnesu	Odsadzenie gwintu	Kształt gwintu	Typ	Nr artykułu
30 mm / 60 mm	Magnes pierścieniowy	Bez odsadzenia gwintu	M18 x 1,5	DAXTAN-0260RA1J0J00W01	1147656

- **Wykonanie:** DAX Threaded
- **Interfejs komunikacyjny:** Analogowy / Prąd
- **Wyjście prądu:** 4 mA ... 20 mA
- **Typ przyłącza:** Wtyk, M12, 8 pinów
- **Zakres pomiarowy:** 0 mm ... 300 mm
- **Napięcie zasilające:** 24 V DC (± 20%)
- **Kolejność sygnałów:** Sygnał 1: rosnący, sygnał 2: opadający

Obszar nieużytkowy (strefa zerowa / strefa tłumienia)	Typ magnesu	Odsadzenie gwintu	Kształt gwintu	Typ	Nr artykułu
50 mm / 63 mm	Magnes pierścieniowy	Bez odsadzenia gwintu	M18 x 1,5	DAXTAN-0300RA1J0100W01	1135016

- **Wykonanie:** DAX Threaded
- **Interfejs komunikacyjny:** Analogowy / Prąd
- **Wyjście prądu:** 4 mA ... 20 mA
- **Typ przyłącza:** Wtyk, M12, 8 pinów
- **Zakres pomiarowy:** 0 mm ... 450 mm
- **Napięcie zasilające:** 24 V DC (± 20%)
- **Kolejność sygnałów:** Sygnał 1: rosnący, sygnał 2: opadający

Obszar nieużytkowy (strefa zerowa / strefa tłumienia)	Typ magnesu	Odsadzenie gwintu	Kształt gwintu	Typ	Nr artykułu
50 mm / 63 mm	Magnes pierścieniowy	Bez odsadzenia gwintu	M18 x 1,5	DAXTAN-0450RA1J0100W01	1135326

- **Wykonanie:** DAX Threaded
- **Interfejs komunikacyjny:** Analogowy / Prąd
- **Wyjście prądu:** 4 mA ... 20 mA
- **Typ przyłącza:** Wtyk, M12, 8 pinów
- **Zakres pomiarowy:** 0 mm ... 565 mm
- **Napięcie zasilające:** 24 V DC (± 20%)
- **Kolejność sygnałów:** Sygnał 1: rosnący, sygnał 2: opadający

Obszar nieużytkowy (strefa zerowa / strefa tłumienia)	Typ magnesu	Odsadzenie gwintu	Kształt gwintu	Typ	Nr artykułu
50 mm / 63 mm	Magnes pierścieniowy	Bez odsadzenia gwintu	M18 x 1,5	DAXTAN-0565RA1J0100W01	1137530

- **Wykonanie:** DAX Threaded
- **Interfejs komunikacyjny:** Analogowy / Prąd
- **Wyjście prądu:** 4 mA ... 20 mA
- **Typ przyłącza:** Wtyk, M12, 8 pinów
- **Zakres pomiarowy:** 0 mm ... 575 mm
- **Napięcie zasilające:** 24 V DC (± 20%)
- **Kolejność sygnałów:** Sygnał 1: rosnący, sygnał 2: opadający

Obszar nieużytkowy (strefa zerowa / strefa tłumienia)	Typ magnesu	Odsadzenie gwintu	Kształt gwintu	Typ	Nr artykułu
30 mm / 60 mm	Magnes pierścieniowy	Bez odsadzenia gwintu	M18 x 1,5	DAXTAN-0575RA1J0J00W01	1147657

- **Wykonanie:** DAX Threaded
- **Interfejs komunikacyjny:** Analogowy / Prąd
- **Wyjście prądu:** 4 mA ... 20 mA
- **Typ przyłącza:** Wtyk, M12, 8 pinów
- **Zakres pomiarowy:** 0 mm ... 650 mm
- **Napięcie zasilające:** 24 V DC (± 20%)
- **Kolejność sygnałów:** Sygnał 1: rosnący, sygnał 2: opadający

Obszar nieużytkowy (strefa zerowa / strefa tłumienia)	Typ magnesu	Odsadzenie gwintu	Kształt gwintu	Typ	Nr artykułu
50 mm / 63 mm	Magnes pierścieniowy	Bez odsadzenia gwintu	M18 x 1,5	DAXTAN-0650RA1J0100W01	1134544

- **Wykonanie:** DAX Threaded
- **Interfejs komunikacyjny:** Analogowy / Prąd
- **Wyjście prądu:** 4 mA ... 20 mA
- **Typ przyłącza:** Wtyk, M12, 8 pinów
- **Zakres pomiarowy:** 0 mm ... 2.000 mm
- **Napięcie zasilające:** 24 V DC (± 20%)
- **Kolejność sygnałów:** Sygnał 1: rosnący, sygnał 2: opadający

Obszar nieużytkowy (strefa zerowa / strefa tłumienia)	Typ magnesu	Odsadzenie gwintu	Kształt gwintu	Typ	Nr artykułu
50 mm / 63 mm	Magnes pierścieniowy	Bez odsadzenia gwintu	M18 x 1,5	DAXTAN-2000RA1J0100W01	1134279

- **Wykonanie:** DAX Threaded
- **Interfejs komunikacyjny:** Analogowy / Prąd
- **Wyjście prądu:** 4 mA ... 20 mA
- **Typ przyłącza:** Wtyk, M12, 5 pinów
- **Zakres pomiarowy:** 0 mm ... 1.100 mm
- **Napięcie zasilające:** 24 V DC (± 20%)
- **Kolejność sygnałów:** rosnąco
- **Obszar nieużytkowy (strefa zerowa / strefa tłumienia):** 30 mm / 60 mm
- **Typ magnesu:** magnes pierścieniowy
- **Kształt gwintu:** M18 x 1,5

Odsadzenie gwintu	Typ	Nr artykułu
Z odsadzeniem gwintu	DAXTAN-1100RA1F0L00D00	1149276
Bez odsadzenia gwintu	DAXTAN-1100RA1F0J00D00	1150110

- **Wykonanie:** DAX Threaded
- **Interfejs komunikacyjny:** Analogowy / Prąd
- **Wyjście prądu:** 4 mA ... 20 mA
- **Typ przyłącza:** Wtyk, M12, 5 pinów
- **Zakres pomiarowy:** 0 mm ... 1.300 mm
- **Napięcie zasilające:** 24 V DC (± 20%)
- **Kolejność sygnałów:** rosnąco
- **Obszar nieużytkowy (strefa zerowa / strefa tłumienia):** 30 mm / 60 mm
- **Typ magnesu:** magnes pierścieniowy

Odsadzenie gwintu	Kształt gwintu	Typ	Nr artykułu
Z odsadzeniem gwintu	3/4"-16UNF	DAXTAN-1300RA1F0M00D00	1141523
Bez odsadzenia gwintu	M18 x 1,5	DAXTAN-1300RA1F0J00D00	1143243

- **Wykonanie:** DAX Threaded
- **Interfejs komunikacyjny:** Analogowy / Prąd
- **Wyjście prądu:** 4 mA ... 20 mA
- **Typ przyłącza:** Wtyk, M12, 5 pinów
- **Zakres pomiarowy:** 0 mm ... 1.400 mm
- **Napięcie zasilające:** 24 V DC (± 20%)
- **Kolejność sygnałów:** rosnąco

Obszar nieużytkowy (strefa zerowa / strefa tłumienia)	Typ magnesu	Odsadzenie gwintu	Kształt gwintu	Typ	Nr artykułu
30 mm / 60 mm	Magnes pierścieniowy	Z odsadzeniem gwintu	3/4"-16UNF	DAXTAN-1400RA1F0M00D00	1141838

- **Wykonanie:** DAX Threaded
- **Interfejs komunikacyjny:** Analogowy / Prąd
- **Wyjście prądu:** 4 mA ... 20 mA
- **Typ przyłącza:** Wtyk, M12, 5 pinów
- **Zakres pomiarowy:** 0 mm ... 150 mm
- **Napięcie zasilające:** 24 V DC (± 20%)
- **Kolejność sygnałów:** rosnąco

Obszar nieużytkowy (strefa zerowa / strefa tłumienia)	Typ magnesu	Odsadzenie gwintu	Kształt gwintu	Typ	Nr artykułu
50 mm / 63 mm	Magnes pierścieniowy	Bez odsadzenia gwintu	M18 x 1,5	DAXTAN-0150RA1J0100D00	1148752

- **Wykonanie:** DAX Threaded
- **Interfejs komunikacyjny:** Analogowy / Prąd
- **Wyjście prądu:** 4 mA ... 20 mA
- **Typ przyłącza:** Wtyk, M12, 5 pinów
- **Zakres pomiarowy:** 0 mm ... 170 mm
- **Napięcie zasilające:** 24 V DC (± 20%)
- **Kolejność sygnałów:** rosnąco

Obszar nieużytkowy (strefa zerowa / strefa tłumienia)	Typ magnesu	Odsadzenie gwintu	Kształt gwintu	Typ	Nr artykułu
30 mm / 60 mm	Magnes pierścieniowy	Bez odsadzenia gwintu	M18 x 1,5	DAXTAN-0170RA1F0J00D00	1136516

- **Wykonanie:** DAX Threaded
- **Interfejs komunikacyjny:** Analogowy / Prąd
- **Wyjście prądu:** 4 mA ... 20 mA
- **Typ przyłącza:** Wtyk, M12, 5 pinów
- **Zakres pomiarowy:** 0 mm ... 250 mm
- **Napięcie zasilające:** 24 V DC (± 20%)
- **Kolejność sygnałów:** rosnąco

Obszar nieużytkowy (strefa zerowa / strefa tłumienia)	Typ magnesu	Odsadzenie gwintu	Kształt gwintu	Typ	Nr artykułu
30 mm / 60 mm	Magnes pierścieniowy	Bez odsadzenia gwintu	M18 x 1,5	DAXTAN-0250RA1F0J00D00	1141768

- **Wykonanie:** DAX Threaded
- **Interfejs komunikacyjny:** Analogowy / Prąd
- **Wyjście prądu:** 4 mA ... 20 mA
- **Typ przyłącza:** Wtyk, M12, 5 pinów
- **Zakres pomiarowy:** 0 mm ... 300 mm
- **Napięcie zasilające:** 24 V DC (± 20%)
- **Kolejność sygnałów:** rosnąco
- **Typ magnesu:** magnes pierścieniowy
- **Odsadzenie gwintu:** bez odsadzenia gwintu
- **Kształt gwintu:** M18 x 1,5

Obszar nieużytkowy (strefa zerowa / strefa tłumienia)	Typ	Nr artykułu
30 mm / 60 mm	DAXTAN-0300RA1F0J00D00	1137104
50 mm / 63 mm	DAXTAN-0300RA1J0100D00	1148747

- **Wykonanie:** DAX Threaded
- **Interfejs komunikacyjny:** Analogowy / Prąd
- **Wyjście prądu:** 20 mA ... 4 mA
- **Typ przyłącza:** Wtyk, M12, 5 pinów
- **Zakres pomiarowy:** 0 mm ... 300 mm
- **Napięcie zasilające:** 24 V DC (± 20%)
- **Kolejność sygnałów:** opadająca

Obszar nieużytkowy (strefa zerowa / strefa tłumienia)	Typ magnesu	Odsadzenie gwintu	Kształt gwintu	Typ	Nr artykułu
30 mm / 60 mm	Magnes pierścieniowy	Bez odsadzenia gwintu	M18 x 1,5	DAXTAN-0300RA1J0J00F00	1140694

- **Wykonanie:** DAX Threaded
- **Interfejs komunikacyjny:** Analogowy / Prąd
- **Wyjście prądu:** 4 mA ... 20 mA
- **Typ przyłącza:** Wtyk, M12, 5 pinów
- **Zakres pomiarowy:** 0 mm ... 310 mm
- **Napięcie zasilające:** 24 V DC (± 20%)
- **Kolejność sygnałów:** rosnąco

Obszar nieużytkowy (strefa zerowa / strefa tłumienia)	Typ magnesu	Odsadzenie gwintu	Kształt gwintu	Typ	Nr artykułu
30 mm / 60 mm	Magnes pierścieniowy	Bez odsadzenia gwintu	M18 x 1,5	DAXTAN-0310RA1J0J00D00	1151003

- **Wykonanie:** DAX Threaded
- **Interfejs komunikacyjny:** Analogowy / Prąd
- **Wyjście prądu:** 4 mA ... 20 mA
- **Typ przyłącza:** Wtyk, M12, 5 pinów
- **Zakres pomiarowy:** 0 mm ... 370 mm
- **Napięcie zasilające:** 24 V DC (± 20%)
- **Kolejność sygnałów:** rosnąco

Obszar nieużytkowy (strefa zerowa / strefa tłumienia)	Typ magnesu	Odsadzenie gwintu	Kształt gwintu	Typ	Nr artykułu
30 mm / 60 mm	Magnes pierścieniowy	Bez odsadzenia gwintu	M18 x 1,5	DAXTAN-0370RA1J0J00D00	1140267

- **Wykonanie:** DAX Threaded
- **Interfejs komunikacyjny:** Analogowy / Prąd
- **Wyjście prądu:** 20 mA ... 4 mA
- **Typ przyłącza:** Wtyk, M12, 5 pinów
- **Zakres pomiarowy:** 0 mm ... 405 mm
- **Napięcie zasilające:** 24 V DC (± 20%)
- **Kolejność sygnałów:** opadająca

Obszar nieużytkowy (strefa zerowa / strefa tłumienia)	Typ magnesu	Odsadzenie gwintu	Kształt gwintu	Typ	Nr artykułu
30 mm / 60 mm	Magnes pierścieniowy	Bez odsadzenia gwintu	M18 x 1,5	DAXTAN-0405RA1J0J00F00	1140513

- **Wykonanie:** DAX Threaded
- **Interfejs komunikacyjny:** Analogowy / Prąd
- **Wyjście prądu:** 4 mA ... 20 mA
- **Typ przyłącza:** Wtyk, M12, 5 pinów
- **Zakres pomiarowy:** 0 mm ... 520 mm
- **Napięcie zasilające:** 24 V DC (± 20%)
- **Kolejność sygnałów:** rosnąco

Obszar nieużytkowy (strefa zerowa / strefa tłumienia)	Typ magnesu	Odsadzenie gwintu	Kształt gwintu	Typ	Nr artykułu
30 mm / 60 mm	Magnes pierścieniowy	Bez odsadzenia gwintu	M18 x 1,5	DAXTAN-0520RA1F0J00D00	1147722

- **Wykonanie:** DAX Threaded
- **Interfejs komunikacyjny:** Analogowy / Prąd
- **Wyjście prądu:** 4 mA ... 20 mA
- **Typ przyłącza:** Wtyk, M12, 5 pinów
- **Zakres pomiarowy:** 0 mm ... 600 mm
- **Napięcie zasilające:** 24 V DC (± 20%)
- **Kolejność sygnałów:** rosnąco
- **Typ magnesu:** magnes pierścieniowy
- **Odsadzenie gwintu:** bez odsadzenia gwintu
- **Kształt gwintu:** M18 x 1,5

Obszar nieużytkowy (strefa zerowa / strefa tłumienia)	Typ	Nr artykułu
30 mm / 60 mm	DAXTAN-0600RA1F0J00D00	1143238
50 mm / 63 mm	DAXTAN-0600RA1J0100D00	1148750

- **Wykonanie:** DAX Threaded
- **Interfejs komunikacyjny:** Analogowy / Prąd
- **Wyjście prądu:** 4 mA ... 20 mA
- **Typ przyłącza:** Wtyk, M12, 5 pinów
- **Zakres pomiarowy:** 0 mm ... 650 mm
- **Napięcie zasilające:** 24 V DC (± 20%)
- **Kolejność sygnałów:** rosnąco

Obszar nieużytkowy (strefa zerowa / strefa tłumienia)	Typ magnesu	Odsadzenie gwintu	Kształt gwintu	Typ	Nr artykułu
30 mm / 60 mm	Magnes pierścieniowy	Bez odsadzenia gwintu	M18 x 1,5	DAXTAN-0650RA1F0J00D00	1143167

- **Wykonanie:** DAX Threaded
- **Interfejs komunikacyjny:** Analogowy / Prąd
- **Wyjście prądu:** 4 mA ... 20 mA
- **Typ przyłącza:** Wtyk, M12, 5 pinów
- **Zakres pomiarowy:** 0 mm ... 700 mm
- **Napięcie zasilające:** 24 V DC (± 20%)
- **Kolejność sygnałów:** rosnąco
- **Obszar nieużytkowy (strefa zerowa / strefa tłumienia):** 30 mm / 60 mm
- **Typ magnesu:** magnes pierścieniowy
- **Odsadzenie gwintu:** bez odsadzenia gwintu
- **Kształt gwintu:** M18 x 1,5

Typ	Nr artykułu
DAXTAN-0700RA1F0J00D00	1142400
DAXTAN-0700RA1J0J00D00	1150991

- **Wykonanie:** DAX Threaded
- **Interfejs komunikacyjny:** Analogowy / Prąd
- **Wyjście prądu:** 4 mA ... 20 mA
- **Typ przyłącza:** Wtyk, M12, 5 pinów
- **Zakres pomiarowy:** 0 mm ... 780 mm
- **Napięcie zasilające:** 24 V DC (± 20%)
- **Kolejność sygnałów:** rosnąco

Obszar nieużytkowy (strefa zerowa / strefa tłumienia)	Typ magnesu	Odsadzenie gwintu	Kształt gwintu	Typ	Nr artykułu
30 mm / 60 mm	Magnes pierścieniowy	Bez odsadzenia gwintu	M18 x 1,5	DAXTAN-0780RA1J0J00D00	1151002

- **Wykonanie:** DAX Threaded
- **Interfejs komunikacyjny:** Analogowy / Prąd
- **Wyjście prądu:** 4 mA ... 20 mA
- **Typ przyłącza:** Wtyk, M12, 5 pinów
- **Zakres pomiarowy:** 0 mm ... 1.200 mm
- **Napięcie zasilające:** 24 V DC (± 20%)
- **Kolejność sygnałów:** rosnąco

Obszar nieużytkowy (strefa zerowa / strefa tłumienia)	Typ magnesu	Odsadzenie gwintu	Kształt gwintu	Typ	Nr artykułu
30 mm / 60 mm	Magnes pierścieniowy	Bez odsadzenia gwintu	M18 x 1,5	DAXTAN-1200RA1J0J00D00	1139694

- **Wykonanie:** DAX Threaded
- **Interfejs komunikacyjny:** Analogowy / Prąd
- **Wyjście prądu:** 4 mA ... 20 mA
- **Typ przyłącza:** Wtyk, M12, 5 pinów
- **Zakres pomiarowy:** 0 mm ... 1.800 mm
- **Napięcie zasilające:** 24 V DC (± 20%)
- **Kolejność sygnałów:** rosnąco

Obszar nieużytkowy (strefa zerowa / strefa tłumienia)	Typ magnesu	Odsadzenie gwintu	Kształt gwintu	Typ	Nr artykułu
30 mm / 60 mm	Magnes pierścieniowy	Bez odsadzenia gwintu	M18 x 1,5	DAXTAN-1800RA1F0J00D00	1143168

- **Wykonanie:** DAX Threaded
- **Interfejs komunikacyjny:** Analogowy / Prąd
- **Wyjście prądu:** 4 mA ... 20 mA
- **Typ przyłącza:** Wtyk, M12, 8 pinów
- **Zakres pomiarowy:** 0 mm ... 310 mm

Napięcie zasilające	Obszar nieużytkowy (strefa zerowa / strefa tłumienia)	Typ magnesu	Odsadzenie gwintu	Kształt gwintu	Typ	Nr artykułu
24 V DC (± 20%)	30 mm / 60 mm	Magnes pierścieniowy	Bez odsadzenia gwintu	M18 x 1,5	DAXTAN-0310RA1J0J00V01	1146278

- **Wykonanie:** DAX Threaded
- **Interfejs komunikacyjny:** Analogowy / Prąd
- **Wyjście prądu:** 4 mA ... 20 mA
- **Typ przyłącza:** Wtyk, M12, 8 pinów
- **Zakres pomiarowy:** 0 mm ... 360 mm

Napięcie zasilające	Obszar nieużytkowy (strefa zerowa / strefa tłumienia)	Typ magnesu	Odsadzenie gwintu	Kształt gwintu	Typ	Nr artykułu
24 V DC (± 20%)	30 mm / 60 mm	Magnes pierścieniowy	Bez odsadzenia gwintu	M18 x 1,5	DAXTAN-0360RA1J0J00V01	1140959

- **Wykonanie:** DAX Threaded
- **Interfejs komunikacyjny:** Analogowy / Prąd
- **Wyjście prądu:** 4 mA ... 20 mA
- **Typ przyłącza:** Wtyk, M12, 8 pinów
- **Zakres pomiarowy:** 0 mm ... 610 mm

Napięcie zasilające	Obszar nieużytkowy (strefa zerowa / strefa tłumienia)	Typ magnesu	Odsadzenie gwintu	Kształt gwintu	Typ	Nr artykułu
24 V DC (± 20%)	50 mm / 60 mm	Magnes pierścieniowy	Bez odsadzenia gwintu	M18 x 1,5	DAXTAN-0610RA1J0N00V01	1140960

- **Wykonanie:** DAX Threaded
- **Interfejs komunikacyjny:** Analogowy / Prąd
- **Wyjście prądu:** 4 mA ... 20 mA
- **Typ przyłącza:** Wtyk, M12, 8 pinów
- **Zakres pomiarowy:** 0 mm ... 710 mm

Napięcie zasilające	Obszar nieużytkowy (strefa zerowa / strefa tłumienia)	Typ magnesu	Odsadzenie gwintu	Kształt gwintu	Typ	Nr artykułu
24 V DC (± 20%)	50 mm / 60 mm	Magnes pierścieniowy	Bez odsadzenia gwintu	M18 x 1,5	DAXTAN-0710RA1J0N00V01	1146279

- **Wykonanie:** DAX Threaded
- **Interfejs komunikacyjny:** Analogowy / Prąd
- **Wyjście prądu:** 4 mA ... 20 mA
- **Typ przyłącza:** Wtyk, M12, 8 pinów
- **Zakres pomiarowy:** 0 mm ... 1.025 mm

Napięcie zasilające	Obszar nieużytkowy (strefa zerowa / strefa tłumienia)	Typ magnesu	Odsadzenie gwintu	Kształt gwintu	Typ	Nr artykułu
24 V DC (± 20%)	30 mm / 60 mm	Magnes pierścieniowy	Bez odsadzenia gwintu	M18 x 1,5	DAXTAN-1025RA1J0J00V01	1140962

- **Wykonanie:** DAX Threaded
- **Interfejs komunikacyjny:** Analogowy / Prąd
- **Wyjście prądu:** 4 mA ... 20 mA
- **Typ przyłącza:** Wtyk, M12, 8 pinów
- **Zakres pomiarowy:** 0 mm ... 1.175 mm

Napięcie zasilające	Obszar nieużytkowy (strefa zerowa / strefa tłumienia)	Typ magnesu	Odsadzenie gwintu	Kształt gwintu	Typ	Nr artykułu
24 V DC (± 20%)	30 mm / 60 mm	Magnes pierścieniowy	Bez odsadzenia gwintu	M18 x 1,5	DAXTAN-1175RA1J0J00V01	1140963

- **Wykonanie:** DAX Threaded
- **Interfejs komunikacyjny:** Analogowy / Prąd
- **Wyjście prądu:** 4 mA ... 20 mA
- **Typ przyłącza:** Wtyk, M12, 8 pinów
- **Zakres pomiarowy:** 0 mm ... 102 mm

Napięcie zasilające	Obszar nieużytkowy (strefa zerowa / strefa tłumienia)	Typ magnesu	Odsadzenie gwintu	Kształt gwintu	Typ	Nr artykułu
24 V DC (± 20%)	50 mm / 63 mm	Magnes pierścieniowy	Bez odsadzenia gwintu	3/4"-16UNF	DAXTAN-0102RA1J0200V01	1142880

- **Wykonanie:** DAX Threaded
- **Interfejs komunikacyjny:** Analogowy / Prąd
- **Wyjście prądu:** 4 mA ... 20 mA
- **Typ przyłącza:** Wtyk, M12, 5 pinów
- **Zakres pomiarowy:** 0 mm ... 777 mm
- **Napięcie zasilające:** 24 V DC (± 20%)
- **Kolejność sygnałów:** Sygnał 1: rosnący, sygnał 2: opadający

Obszar nieużytkowy (strefa zerowa / strefa tłumienia)	Typ magnesu	Odsadzenie gwintu	Kształt gwintu	Typ	Nr artykułu
50 mm / 63 mm	Magnes pierścieniowy	Z odsadzeniem gwintu	M18 x 1,5	DAXTAN-0777RA130300E00	1133432

- **Wykonanie:** DAX Threaded
- **Interfejs komunikacyjny:** Analogowy / Napięcie
- **Wyjście napięcia:** 0 V ... 10 V
- **Typ przyłącza:** Wtyk, M12, 5 pinów
- **Zakres pomiarowy:** 0 mm ... 254 mm
- **Napięcie zasilające:** 24 V DC (± 20%)
- **Kolejność sygnałów:** Sygnał 1: rosnący, sygnał 2: opadający

Obszar nieużytkowy (strefa zerowa / strefa tłumienia)	Typ magnesu	Odsadzenie gwintu	Kształt gwintu	Typ	Nr artykułu
50 mm / 60 mm	Magnes ceowy	Z odsadzeniem gwintu	3/4"-16UNF	DAXTVN-0254CA0K0R00100	1136182

- **Wykonanie:** DAX Threaded
- **Interfejs komunikacyjny:** Analogowy / Napięcie
- **Wyjście napięcia:** 0 V ... 10 V
- **Typ przyłącza:** Wtyk, M12, 5 pinów
- **Zakres pomiarowy:** 0 mm ... 170 mm
- **Napięcie zasilające:** 24 V DC (± 20%)
- **Kolejność sygnałów:** Sygnał 1: rosnący, sygnał 2: opadający
- **Obszar nieużytkowy (strefa zerowa / strefa tłumienia):** 50 mm / 63 mm
- **Kształt gwintu:** M18 x 1,5

Typ magnesu	Odsadzenie gwintu	Typ	Nr artykułu
Magnes ceowy	Bez odsadzenia gwintu	DAXTVN-0170CA0G0100100	1133928
Magnes pierścieniowy	Z odsadzeniem gwintu	DAXTVN-0170RA1J0300100	1132653
	Bez odsadzenia gwintu	DAXTVN-0170RA1J0100100	1131987

- **Wykonanie:** DAX Threaded
- **Interfejs komunikacyjny:** Analogowy / Napięcie
- **Wyjście napięcia:** 0 V ... 10 V
- **Typ przyłącza:** Wtyk, M12, 5 pinów
- **Zakres pomiarowy:** 0 mm ... 65 mm
- **Napięcie zasilające:** 24 V DC (± 20%)
- **Kolejność sygnałów:** Sygnał 1: rosnący, sygnał 2: opadający

Obszar nieużytkowy (strefa zerowa / strefa tłumienia)	Typ magnesu	Odsadzenie gwintu	Kształt gwintu	Typ	Nr artykułu
50 mm / 63 mm	Magnes pierścieniowy	Bez odsadze-nia gwintu	3/4"-16UNF	DAXTVN-0065RA1B0200100	1146167

- **Wykonanie:** DAX Threaded
- **Interfejs komunikacyjny:** Analogowy / Napięcie
- **Wyjście napięcia:** 0 V ... 10 V
- **Typ przyłącza:** Wtyk, M12, 5 pinów
- **Zakres pomiarowy:** 0 mm ... 153 mm
- **Napięcie zasilające:** 24 V DC (± 20%)
- **Kolejność sygnałów:** Sygnał 1: rosnący, sygnał 2: opadający
- **Obszar nieużytkowy (strefa zerowa / strefa tłumienia):** 50 mm / 63 mm
- **Typ magnesu:** magnes pierścieniowy
- **Odsadzenie gwintu:** bez odsadzenia gwintu
- **Kształt gwintu:** 3/4"-16UNF

Typ	Nr artykułu
DAXTVN-0153RA1B0200100	1132985

Typ	Nr artykułu
DAXTVN-0153RA1J0200100	1132436

- **Wykonanie:** DAX Threaded
- **Interfejs komunikacyjny:** Analogowy / Napięcie
- **Wyjście napięcia:** 10 V ... 0 V
- **Typ przyłącza:** Wtyk, M12, 8 pinów
- **Zakres pomiarowy:** 0 mm ... 2.500 mm
- **Napięcie zasilające:** 24 V DC (± 20%)
- **Kolejność sygnałów:** Sygnał 1: opadający, sygnał 2: rosnący

Obszar nieużytkowy (strefa zerowa / strefa tłumienia)	Typ magnesu	Odsadzenie gwintu	Kształt gwintu	Typ	Nr artykułu
50 mm / 63 mm	Magnes pierścieniowy	Z odsadzeniem gwintu	3/4"-16UNF	DAXTVN-2500RA1B0400R01	1130927

- **Wykonanie:** DAX Threaded
- **Interfejs komunikacyjny:** Analogowy / Napięcie
- **Wyjście napięcia:** 0 V ... 10 V
- **Typ przyłącza:** Wtyk, M12, 8 pinów
- **Zakres pomiarowy:** 0 mm ... 483 mm
- **Napięcie zasilające:** 24 V DC (± 20%)
- **Kolejność sygnałów:** Sygnał 1: rosnący, sygnał 2: opadający

Obszar nieużytkowy (strefa zerowa / strefa tłumienia)	Typ magnesu	Odsadzenie gwintu	Kształt gwintu	Typ	Nr artykułu
50 mm / 60 mm	Magnes pierścieniowy	Bez odsadzenia gwintu	3/4"-16UNF	DAXTVN-0483RA1B0P00M01	1140434

- **Wykonanie:** DAX Threaded
- **Interfejs komunikacyjny:** Analogowy / Napięcie
- **Wyjście napięcia:** 0 V ... 10 V
- **Typ przyłącza:** Wtyk, M12, 8 pinów
- **Zakres pomiarowy:** 0 mm ... 651 mm
- **Napięcie zasilające:** 24 V DC (± 20%)
- **Kolejność sygnałów:** Sygnał 1: rosnący, sygnał 2: opadający

Obszar nieużytkowy (strefa zerowa / strefa tłumienia)	Typ magnesu	Odsadzenie gwintu	Kształt gwintu	Typ	Nr artykułu
50 mm / 60 mm	Magnes pierścieniowy	Bez odsadzenia gwintu	3/4"-16UNF	DAXTVN-0651RA1B0P00M01	1140433

- **Wykonanie:** DAX Threaded
- **Interfejs komunikacyjny:** Analogowy / Napięcie
- **Wyjście napięcia:** 0 V ... 10 V
- **Typ przyłącza:** Wtyk, M12, 8 pinów
- **Zakres pomiarowy:** 0 mm ... 1.086 mm
- **Napięcie zasilające:** 24 V DC (± 20%)
- **Kolejność sygnałów:** Sygnał 1: rosnący, sygnał 2: opadający

Obszar nieużytkowy (strefa zerowa / strefa tłumienia)	Typ magnesu	Odsadzenie gwintu	Kształt gwintu	Typ	Nr artykułu
50 mm / 60 mm	Magnes pierścieniowy	Bez odsadzenia gwintu	3/4"-16UNF	DAXTVN-1086RA1B0P00M01	1140432

- **Wykonanie:** DAX Threaded
- **Interfejs komunikacyjny:** Analogowy / Napięcie
- **Wyjście napięcia:** 0 V ... 10 V
- **Typ przyłącza:** Wtyk, M12, 5 pinów
- **Zakres pomiarowy:** 0 mm ... 1.600 mm
- **Napięcie zasilające:** 24 V DC (± 20%)
- **Kolejność sygnałów:** Sygnał 1: rosnący, sygnał 2: opadający

Obszar nieużytkowy (strefa zerowa / strefa tłumienia)	Typ magnesu	Odsadzenie gwintu	Kształt gwintu	Typ	Nr artykułu
50 mm / 63 mm	Magnes pierścieniowy	Z odsadzeniem gwintu	M18 x 1,5	DAXTVN-1600RA1J0300100	1134731

- **Wykonanie:** DAX Threaded
- **Interfejs komunikacyjny:** Analogowy / Napięcie
- **Wyjście napięcia:** 0 V ... 10 V
- **Typ przyłącza:** Wtyk, M12, 5 pinów
- **Zakres pomiarowy:** 0 mm ... 457 mm
- **Napięcie zasilające:** 24 V DC (± 20%)
- **Kolejność sygnałów:** Sygnał 1: rosnący, sygnał 2: opadający

Obszar nieużytkowy (strefa zerowa / strefa tłumienia)	Typ magnesu	Odsadzenie gwintu	Kształt gwintu	Typ	Nr artykułu
50 mm / 63 mm	Magnes pierścieniowy	Z odsadzeniem gwintu	3/4"-16UNF	DAXTVN-0457RA1J0400100	1135292

- **Wykonanie:** DAX Threaded
- **Interfejs komunikacyjny:** Analogowy / Napięcie
- **Wyjście napięcia:** 0 V ... 10 V
- **Typ przyłącza:** Wtyk, M12, 5 pinów
- **Zakres pomiarowy:** 0 mm ... 450 mm
- **Napięcie zasilające:** 24 V DC (± 20%)
- **Kolejność sygnałów:** Sygnał 1: rosnący, sygnał 2: opadający

Obszar nieużytkowy (strefa zerowa / strefa tłumienia)	Typ magnesu	Odsadzenie gwintu	Kształt gwintu	Typ	Nr artykułu
30 mm / 60 mm	Magnes pierścieniowy	Bez odsadzenia gwintu	M18 x 1,5	DAXTVN-0450RA1F0J00100	1148735

- **Wykonanie:** DAX Threaded
- **Interfejs komunikacyjny:** Analogowy / Napięcie
- **Wyjście napięcia:** 0 V ... 10 V
- **Typ przyłącza:** Wtyk, M12, 5 pinów
- **Zakres pomiarowy:** 0 mm ... 125 mm
- **Napięcie zasilające:** 24 V DC (± 20%)
- **Kolejność sygnałów:** Sygnał 1: rosnący, sygnał 2: opadający

Obszar nieużytkowy (strefa zerowa / strefa tłumienia)	Typ magnesu	Odsadzenie gwintu	Kształt gwintu	Typ	Nr artykułu
50 mm / 63 mm	Magnes pierścieniowy	Bez odsadzenia gwintu	3/4"-16UNF	DAXTVN-0125RA1J0200100	1144632

- **Wykonanie:** DAX Threaded
- **Interfejs komunikacyjny:** Analogowy / Napięcie
- **Wyjście napięcia:** 0 V ... 10 V
- **Typ przyłącza:** Wtyk, M12, 5 pinów
- **Zakres pomiarowy:** 0 mm ... 203 mm
- **Napięcie zasilające:** 24 V DC (± 20%)
- **Kolejność sygnałów:** Sygnał 1: rosnący, sygnał 2: opadający

Obszar nieużytkowy (strefa zerowa / strefa tłumienia)	Typ magnesu	Odsadzenie gwintu	Kształt gwintu	Typ	Nr artykułu
50 mm / 60 mm	Magnes pierścieniowy	Bez odsadzenia gwintu	3/4"-16UNF	DAXTVN-0203RA1J0P00100	1146974

- **Wykonanie:** DAX Threaded
- **Interfejs komunikacyjny:** Analogowy / Napięcie
- **Wyjście napięcia:** 0 V ... 10 V
- **Typ przyłącza:** Wtyk, M12, 5 pinów
- **Zakres pomiarowy:** 0 mm ... 260 mm
- **Napięcie zasilające:** 24 V DC (± 20%)
- **Kolejność sygnałów:** Sygnał 1: rosnący, sygnał 2: opadający

Obszar nieużytkowy (strefa zerowa / strefa tłumienia)	Typ magnesu	Odsadzenie gwintu	Kształt gwintu	Typ	Nr artykułu
50 mm / 63 mm	Magnes pierścieniowy	Bez odsadzenia gwintu	3/4"-16UNF	DAXTVN-0260RA1J0200100	1131994

- **Wykonanie:** DAX Threaded
- **Interfejs komunikacyjny:** Analogowy / Napięcie
- **Wyjście napięcia:** 0 V ... 10 V
- **Typ przyłącza:** Wtyk, M12, 5 pinów
- **Zakres pomiarowy:** 0 mm ... 381 mm
- **Napięcie zasilające:** 24 V DC (± 20%)
- **Kolejność sygnałów:** Sygnał 1: rosnący, sygnał 2: opadający

Obszar nieużytkowy (strefa zerowa / strefa tłumienia)	Typ magnesu	Odsadzenie gwintu	Kształt gwintu	Typ	Nr artykułu
50 mm / 60 mm	Magnes pierścieniowy	Bez odsadzenia gwintu	3/4"-16UNF	DAXTVN-0381RA1J0P00100	1146973

- **Wykonanie:** DAX Threaded
- **Interfejs komunikacyjny:** Analogowy / Napięcie
- **Wyjście napięcia:** 0 V ... 10 V
- **Typ przyłącza:** Wtyk, M12, 8 pinów
- **Zakres pomiarowy:** 0 mm ... 457 mm
- **Napięcie zasilające:** 24 V DC (± 20%)
- **Kolejność sygnałów:** Sygnał 1: rosnący, sygnał 2: opadający

Obszar nieużytkowy (strefa zerowa / strefa tłumienia)	Typ magnesu	Odsadzenie gwintu	Kształt gwintu	Typ	Nr artykułu
50 mm / 63 mm	Magnes pierścieniowy	Z odsadzeniem gwintu	3/4"-16UNF	DAXTVN-0457RA1J0400M01	1135328

- **Wykonanie:** DAX Threaded
- **Interfejs komunikacyjny:** Analogowy / Napięcie
- **Wyjście napięcia:** 0 V ... 10 V
- **Typ przyłącza:** Wtyk, M12, 8 pinów
- **Zakres pomiarowy:** 0 mm ... 170 mm
- **Napięcie zasilające:** 24 V DC (± 20%)
- **Kolejność sygnałów:** Sygnał 1: rosnący, sygnał 2: opadający

Obszar nieużytkowy (strefa zerowa / strefa tłumienia)	Typ magnesu	Odsadzenie gwintu	Kształt gwintu	Typ	Nr artykułu
50 mm / 63 mm	Magnes pierścieniowy	Bez odsadzenia gwintu	M18 x 1,5	DAXTVN-0170RA1J0100M01	1131985

- **Wykonanie:** DAX Threaded
- **Interfejs komunikacyjny:** Analogowy / Napięcie
- **Wyjście napięcia:** 0 V ... 10 V
- **Typ przyłącza:** Wtyk, M12, 8 pinów
- **Zakres pomiarowy:** 0 mm ... 325 mm
- **Napięcie zasilające:** 24 V DC (± 20%)
- **Kolejność sygnałów:** Sygnał 1: rosnący, sygnał 2: opadający

Obszar nieużytkowy (strefa zerowa / strefa tłumienia)	Typ magnesu	Odsadzenie gwintu	Kształt gwintu	Typ	Nr artykułu
50 mm / 63 mm	Magnes pierścieniowy	Bez odsadzenia gwintu	M18 x 1,5	DAXTVN-0325RA1F0100M01	1135445

- **Wykonanie:** DAX Threaded
- **Interfejs komunikacyjny:** Analogowy / Napięcie
- **Wyjście napięcia:** 0 V ... 10 V
- **Typ przyłącza:** Wtyk, M12, 8 pinów
- **Zakres pomiarowy:** 0 mm ... 565 mm
- **Napięcie zasilające:** 24 V DC (± 20%)
- **Kolejność sygnałów:** Sygnał 1: rosnący, sygnał 2: opadający

Obszar nieużytkowy (strefa zerowa / strefa tłumienia)	Typ magnesu	Odsadzenie gwintu	Kształt gwintu	Typ	Nr artykułu
50 mm / 63 mm	Magnes pierścieniowy	Bez odsadzenia gwintu	M18 x 1,5	DAXTVN-0565RA1J0100M01	1135327

- **Wykonanie:** DAX Threaded
- **Interfejs komunikacyjny:** Analogowy / Napięcie
- **Wyjście napięcia:** 0 V ... 10 V
- **Typ przyłącza:** Wtyk, M12, 8 pinów
- **Zakres pomiarowy:** 0 mm ... 407 mm
- **Napięcie zasilające:** 24 V DC (± 20%)
- **Kolejność sygnałów:** Sygnał 1: rosnący, sygnał 2: opadający

Obszar nieużytkowy (strefa zerowa / strefa tłumienia)	Typ magnesu	Odsadzenie gwintu	Kształt gwintu	Typ	Nr artykułu
50 mm / 63 mm	Magnes pierścieniowy	Bez odsadzenia gwintu	3/4"-16UNF	DAXTVN-0407RA1J0200M01	1133889

- **Wykonanie:** DAX Threaded
- **Interfejs komunikacyjny:** Analogowy / Napięcie
- **Wyjście napięcia:** 0 V ... 10 V
- **Typ przyłącza:** Wtyk, M12, 5 pinów
- **Zakres pomiarowy:** 0 mm ... 150 mm
- **Napięcie zasilające:** 24 V DC (± 20%)
- **Kolejność sygnałów:** rosnąco

Obszar nieużytkowy (strefa zerowa / strefa tłumienia)	Typ magnesu	Odsadzenie gwintu	Kształt gwintu	Typ	Nr artykułu
30 mm / 60 mm	Magnes pierścieniowy	Bez odsadzenia gwintu	M18 x 1,5	DAXTVN-0150RA1J0J00000	1145204

- **Wykonanie:** DAX Threaded
- **Interfejs komunikacyjny:** Analogowy / Napięcie
- **Wyjście napięcia:** 0 V ... 10 V
- **Typ przyłącza:** Wtyk, M12, 5 pinów
- **Zakres pomiarowy:** 0 mm ... 340 mm
- **Napięcie zasilające:** 24 V DC (± 20%)
- **Kolejność sygnałów:** rosnąco

Obszar nieużytkowy (strefa zerowa / strefa tłumienia)	Typ magnesu	Odsadzenie gwintu	Kształt gwintu	Typ	Nr artykułu
50 mm / 63 mm	Magnes pierścieniowy	Bez odsadzenia gwintu	M18 x 1,5	DAXTVN-0340RA1J0100000	1139380

- **Wykonanie:** DAX Threaded
- **Interfejs komunikacyjny:** Analogowy / Napięcie
- **Wyjście napięcia:** 0 V ... 10 V
- **Typ przyłącza:** Wtyk, M12, 5 pinów
- **Zakres pomiarowy:** 0 mm ... 650 mm
- **Napięcie zasilające:** 24 V DC (± 20%)
- **Kolejność sygnałów:** rosnąco

Obszar nieużytkowy (strefa zerowa / strefa tłumienia)	Typ magnesu	Odsadzenie gwintu	Kształt gwintu	Typ	Nr artykułu
30 mm / 60 mm	Magnes pierścieniowy	Bez odsadzenia gwintu	M18 x 1,5	DAXTVN-0650RA1J0J00000	1143636

- **Wykonanie:** DAX Threaded
- **Interfejs komunikacyjny:** Analogowy / Napięcie
- **Wyjście napięcia:** 0 V ... 10 V
- **Typ przyłącza:** Wtyk, M12, 5 pinów
- **Zakres pomiarowy:** 0 mm ... 800 mm
- **Napięcie zasilające:** 24 V DC (± 20%)
- **Kolejność sygnałów:** rosnąco

Obszar nieużytkowy (strefa zerowa / strefa tłumienia)	Typ magnesu	Odsadzenie gwintu	Kształt gwintu	Typ	Nr artykułu
30 mm / 60 mm	Magnes pierścieniowy	Bez odsadzenia gwintu	M18 x 1,5	DAXTVN-0800RA1J0J00000	1143637

- **Wykonanie:** DAX Threaded
- **Interfejs komunikacyjny:** Analogowy / Napięcie
- **Wyjście napięcia:** 0 V ... 10 V
- **Typ przyłącza:** Wtyk, M12, 5 pinów
- **Zakres pomiarowy:** 0 mm ... 1.200 mm
- **Napięcie zasilające:** 24 V DC (± 20%)
- **Kolejność sygnałów:** rosnąco

Obszar nieużytkowy (strefa zerowa / strefa tłumienia)	Typ magnesu	Odsadzenie gwintu	Kształt gwintu	Typ	Nr artykułu
30 mm / 60 mm	Magnes pierścieniowy	Bez odsadzenia gwintu	M18 x 1,5	DAXTVN-1200RA1J0J00000	1143638

- **Wykonanie:** DAX Threaded
- **Interfejs komunikacyjny:** Analogowy / Napięcie
- **Wyjście napięcia:** 0 V ... 10 V
- **Typ przyłącza:** Wtyk, M12, 5 pinów
- **Zakres pomiarowy:** 0 mm ... 1.300 mm
- **Napięcie zasilające:** 24 V DC (± 20%)
- **Kolejność sygnałów:** rosnąco

Obszar nieużytkowy (strefa zerowa / strefa tłumienia)	Typ magnesu	Odsadzenie gwintu	Kształt gwintu	Typ	Nr artykułu
30 mm / 60 mm	Magnes pierścieniowy	Bez odsadzenia gwintu	M18 x 1,5	DAXTVN-1300RA1J0J00000	1143640

- **Wykonanie:** DAX Threaded
- **Interfejs komunikacyjny:** Analogowy / Napięcie
- **Wyjście napięcia:** 0 V ... 10 V
- **Typ przyłącza:** Wtyk, M12, 5 pinów
- **Zakres pomiarowy:** 0 mm ... 1.500 mm
- **Napięcie zasilające:** 24 V DC (± 20%)
- **Kolejność sygnałów:** rosnąco

Obszar nieużytkowy (strefa zerowa / strefa tłumienia)	Typ magnesu	Odsadzenie gwintu	Kształt gwintu	Typ	Nr artykułu
30 mm / 60 mm	Magnes pierścieniowy	Bez odsadzenia gwintu	M18 x 1,5	DAXTVN-1500RA1J0J00000	1143633

- **Wykonanie:** DAX Threaded
- **Interfejs komunikacyjny:** Analogowy / Napięcie
- **Wyjście napięcia:** 10 V ... 0 V
- **Typ przyłącza:** Wtyk, M12, 5 pinów
- **Zakres pomiarowy:** 0 mm ... 150 mm
- **Napięcie zasilające:** 24 V DC (± 20%)
- **Kolejność sygnałów:** Sygnał 1: opadający, sygnał 2: rosnący

Obszar nieużytkowy (strefa zerowa / strefa tłumienia)	Typ magnesu	Odsadzenie gwintu	Kształt gwintu	Typ	Nr artykułu
50 mm / 63 mm	Magnes pierścieniowy	Bez odsadzenia gwintu	M18 x 1,5	DAXTVN-0150RA130100500	1148505

- **Wykonanie:** DAX Threaded
- **Interfejs komunikacyjny:** Analogowy / Napięcie
- **Wyjście napięcia:** 0 V ... 10 V
- **Typ przyłącza:** Wtyk, M12, 5 pinów
- **Zakres pomiarowy:** 0 mm ... 500 mm

Napięcie zasilające	Obszar nieużytkowy (strefa zerowa / strefa tłumienia)	Typ magnesu	Odsadzenie gwintu	Kształt gwintu	Typ	Nr artykułu
24 V DC (± 20%)	50 mm / 63 mm	Magnes pierścieniowy	Bez odsadzenia gwintu	M18 x 1,5	DAXTVN-0500RA130100400	1130903

- **Wykonanie:** DAX Threaded
- **Interfejs komunikacyjny:** Analogowy / Napięcie
- **Wyjście napięcia:** 10 V ... 0 V
- **Typ przyłącza:** Wtyk, M12, 5 pinów
- **Zakres pomiarowy:** 0 mm ... 500 mm
- **Napięcie zasilające:** 24 V DC (± 20%)
- **Kolejność sygnałów:** Sygnał 1: opadający, sygnał 2: rosnący

Obszar nieużytkowy (strefa zerowa / strefa tłumienia)	Typ magnesu	Odsadzenie gwintu	Kształt gwintu	Typ	Nr artykułu
50 mm / 63 mm	Magnes pierścieniowy	Bez odsadzenia gwintu	M18 x 1,5	DAXTVN-0500RA130100500	1140339

- **Wykonanie:** DAX Threaded
- **Interfejs komunikacyjny:** Analogowy / Napięcie
- **Wyjście napięcia:** 10 V ... 0 V
- **Typ przyłącza:** Wtyk, M12, 5 pinów
- **Zakres pomiarowy:** 0 mm ... 550 mm
- **Napięcie zasilające:** 24 V DC (± 20%)
- **Kolejność sygnałów:** Sygnał 1: opadający, sygnał 2: rosnący

Obszar nieużytkowy (strefa zerowa / strefa tłumienia)	Typ magnesu	Odsadzenie gwintu	Kształt gwintu	Typ	Nr artykułu
50 mm / 63 mm	Magnes pierścieniowy	Bez odsadzenia gwintu	M18 x 1,5	DAXTVN-0550RA130100500	1133841

- **Wykonanie:** DAX Threaded
- **Interfejs komunikacyjny:** Analogowy / Napięcie
- **Wyjście napięcia:** 0 V ... 10 V
- **Typ przyłącza:** Wtyk, M12, 5 pinów
- **Zakres pomiarowy:** 0 mm ... 1.000 mm

Napięcie zasilające	Obszar nieużytkowy (strefa zerowa / strefa tłumienia)	Typ magnesu	Odsadzenie gwintu	Kształt gwintu	Typ	Nr artykułu
24 V DC (± 20%)	50 mm / 63 mm	Magnes pierścieniowy	Bez odsadzenia gwintu	M18 x 1,5	DAXTVN-1000RA130100400	1130090

- **Wykonanie:** DAX Threaded
- **Interfejs komunikacyjny:** Analogowy / Napięcie
- **Wyjście napięcia:** 10 V ... 0 V
- **Typ przyłącza:** Wtyk, M12, 5 pinów
- **Zakres pomiarowy:** 0 mm ... 1.000 mm
- **Napięcie zasilające:** 24 V DC (± 20%)
- **Kolejność sygnałów:** Sygnał 1: opadający, sygnał 2: rosnący

Obszar nieużytkowy (strefa zerowa / strefa tłumienia)	Typ magnesu	Odsadzenie gwintu	Kształt gwintu	Typ	Nr artykułu
50 mm / 63 mm	Magnes pierścieniowy	Bez odsadzenia gwintu	M18 x 1,5	DAXTVN-1000RA130100500	1140338

- **Wykonanie:** DAX Threaded
- **Interfejs komunikacyjny:** Analogowy / Napięcie
- **Wyjście napięcia:** 10 V ... 0 V
- **Typ przyłącza:** Wtyk, M12, 5 pinów
- **Zakres pomiarowy:** 0 mm ... 1.100 mm
- **Napięcie zasilające:** 24 V DC (± 20%)
- **Kolejność sygnałów:** Sygnał 1: opadający, sygnał 2: rosnący

Obszar nieużytkowy (strefa zerowa / strefa tłumienia)	Typ magnesu	Odsadzenie gwintu	Kształt gwintu	Typ	Nr artykułu
50 mm / 63 mm	Magnes pierścieniowy	Bez odsadzenia gwintu	M18 x 1,5	DAXTVN-1100RA130100500	1133840

- **Wykonanie:** DAX Threaded
- **Interfejs komunikacyjny:** CANopen
- **Prędkość przesyłania danych:** 250 kbit/s
- **Node ID:** 7F
- **Typ przyłącza:** Wtyk, M12, 5 pinów
- **Rozdzielczość:** 10 µm
- **Zakres pomiarowy:** 0 mm ... 100 mm

Napięcie zasilające	Obszar nieużytkowy (strefa zerowa / strefa tłumienia)	Typ magnesu	Odsadzenie gwintu	Kształt gwintu	Typ	Nr artykułu
24 V DC (± 20%)	50 mm / 63 mm	Magnes pierścieniowy	Bez odsadzenia gwintu	M18 x 1,5	DAXTON-0100R40T0101300	1130905

- **Wykonanie:** DAX Threaded
- **Interfejs komunikacyjny:** CANopen
- **Prędkość przesyłania danych:** 250 kbit/s
- **Node ID:** 7F
- **Typ przyłącza:** Wtyk, M12, 5 pinów
- **Rozdzielczość:** 10 µm
- **Zakres pomiarowy:** 0 mm ... 170 mm

Napięcie zasilające	Obszar nieużytkowy (strefa zerowa / strefa tłumienia)	Typ magnesu	Odsadzenie gwintu	Kształt gwintu	Typ	Nr artykułu
24 V DC (± 20%)	50 mm / 63 mm	Magnes pierścieniowy	Bez odsadzenia gwintu	M18 x 1,5	DAXTON-0170R41K0101300	1130908

- **Wykonanie:** DAX Threaded
- **Interfejs komunikacyjny:** CANopen
- **Prędkość przesyłania danych:** 500 kbit/s
- **Node ID:** 7F
- **Typ przyłącza:** Wtyk, M12, 5 pinów
- **Rozdzielczość:** 10 µm
- **Zakres pomiarowy:** 0 mm ... 1.100 mm

Napięcie zasilające	Obszar nieużytkowy (strefa zerowa / strefa tłumienia)	Typ magnesu	Odsadzenie gwintu	Kształt gwintu	Typ	Nr artykułu
24 V DC (± 20%)	50 mm / 63 mm	Magnes pierścieniowy	Bez odsadzenia gwintu	M18 x 1,5	DAXTON-1100R41F0101600	1135112

- **Wykonanie:** DAX Threaded
- **Interfejs komunikacyjny:** CANopen
- **Prędkość przesyłania danych:** 250 kbit/s
- **Node ID:** 7F
- **Typ przyłącza:** Wtyk, M12, 5 pinów
- **Rozdzielczość:** 10 µm
- **Zakres pomiarowy:** 0 mm ... 2.000 mm

Napięcie zasilające	Obszar nieużytkowy (strefa zerowa / strefa tłumienia)	Typ magnesu	Odsadzenie gwintu	Kształt gwintu	Typ	Nr artykułu
24 V DC (± 20%)	50 mm / 63 mm	Magnes pierścieniowy	Bez odsadzenia gwintu	M18 x 1,5	DAXTON-2000R41J0101300	1134285

- **Wykonanie:** DAX Threaded
- **Interfejs komunikacyjny:** CANopen
- **Prędkość przesyłania danych:** 250 kbit/s
- **Node ID:** 7F
- **Typ przyłącza:** Wtyk, M12, 5 pinów
- **Rozdzielczość:** 100 µm
- **Zakres pomiarowy:** 0 mm ... 2.500 mm

Napięcie zasilające	Obszar nieużytkowy (strefa zerowa / strefa tłumienia)	Typ magnesu	Odsadzenie gwintu	Kształt gwintu	Typ	Nr artykułu
24 V DC (± 20%)	50 mm / 63 mm	Magnes pierścieniowy	Bez odsadzenia gwintu	3/4"-16UNF	DAXTON-2500R1130201300	1130578

SICK W SKRÓCIE

Firma SICK należy do czołowych producentów inteligentnych czujników i rozwiązań wykorzystujących czujniki do zastosowań przemysłowych. Wyjątkowa gama produktów i usług stwarza idealną podstawę dla bezpiecznego i wydajnego sterowania procesami, ochrony ludzi przed wypadkami i unikania zanieczyszczenia środowiska.

Mamy szerokie doświadczenie w różnych branżach i znamy występujące w nich procesy oraz wymagania. Nasze inteligentne czujniki zapewniają klientom dokładnie to, czego im potrzeba. W centrach aplikacji w Europie, Azji i Ameryce Północnej rozwiązania systemowe są testowane i optymalizowane pod kątem potrzeb konkretnych klientów. Wszystko to sprawia, że jesteśmy niezawodnym dostawcą i partnerem w zakresie rozwoju.

Naszą ofertę dopełniają kompleksowe usługi: rozwiązania SICK LifeTime Services wspierają klientów w trakcie całego cyklu użytkowania maszyny i dbają o bezpieczeństwo i produktywność.

Właśnie tak rozumiemy hasło „Sensor Intelligence”.

BLISKO KLIENTA NA CAŁYM ŚWIECIE:

Osoby kontaktowe i pozostałe lokalizacje ➜ www.sick.com

SICK
Sensor Intelligence.