

# DAX

## 산업용 애플리케이션을 위한 선형 위치 및 속도 측정

SICK
Sensor Intelligence.

## 혜택

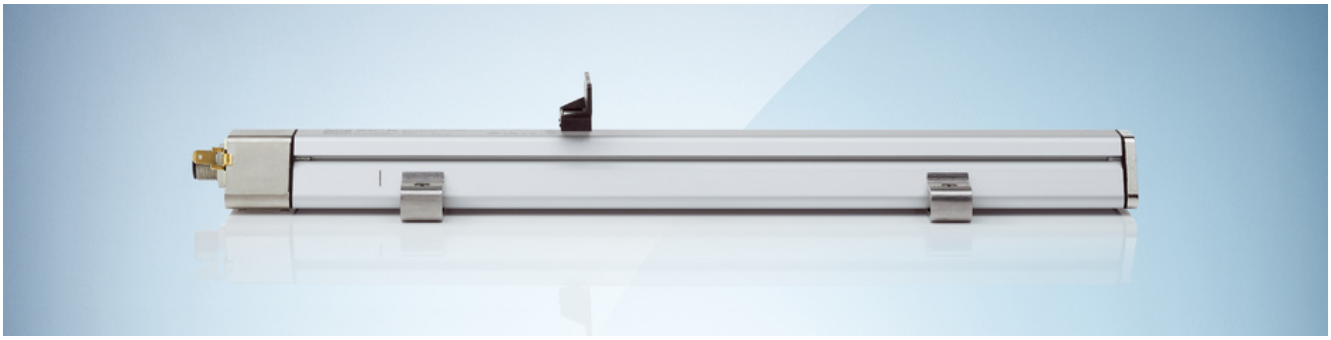

## DAX Low Profile

**리니어 엔코더 DAX의 이형인 DAX Low Profile은 디자인이 납작하고 총높이가 고작 25mm여서 비좁은 공간에도 설치할 수 있습니다. 아날로그 또는 CANopen 같은 상용 통신 인터페이스 덕분에 다양한 환경에 빠르게 통합하기가 더욱 수월합니다.**



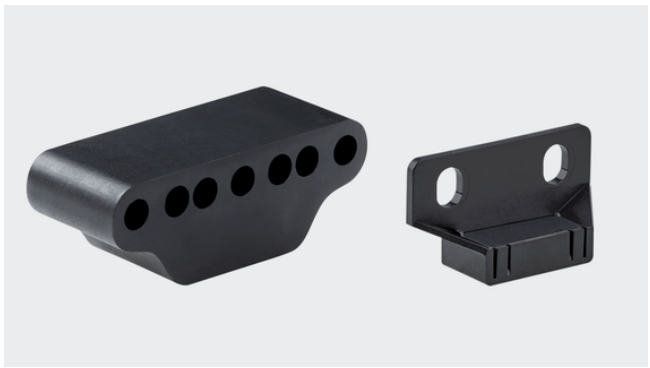

**기술 데이터**

- 선형성 ≤ 0.03% F.S. (최소 90µm)
- 측정 범위 50mm ... 2,500mm(컨피규레이터를 이용해 1mm 단위로 자유롭게 설정 가능)
- 보호 등급 IP65 / IP67
- 동작 온도 범위 –40°C ... +85°C
- 충격/진동: 100g / 8g

**위치 자석**

이 엔코더 이형은 애플리케이션에서 블록 자석과 조합하여 설치할 수 있습니다. 블록 자석은 높이 공차를 보정하므로 측정 범위를 따라 선형 가이드가 수월합니다.
CANopen 이형에서는 위치 자석을 하나 더 구성할 수 있습니다.

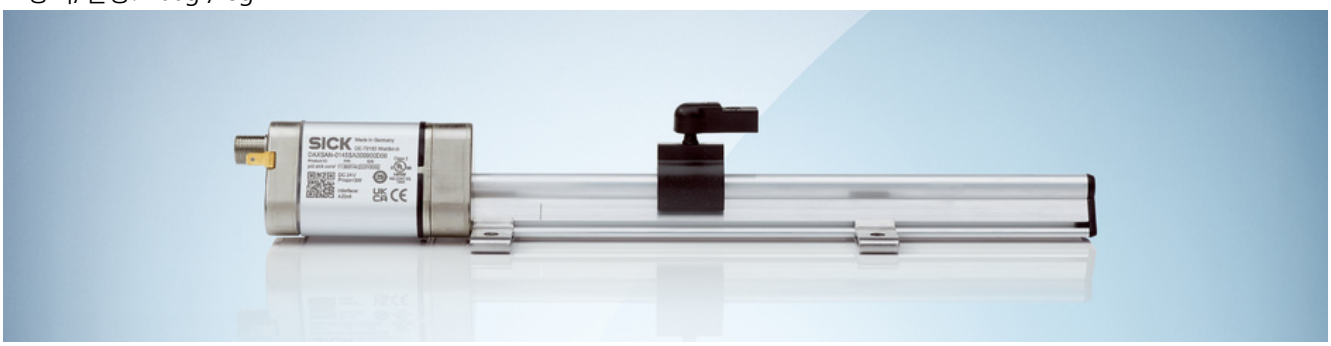


## DAX Slider

**공간 절약형 슬라이드 프로파일 덕분에 DAX Slider는 협소한 설치 공간에서 이동축의 위치를 확실하게 측정할 수 있습니다. 또한 다양한 통신 인터페이스와 위치 자석을 갖춘 여러 가지 이형이 제공되므로 제품을 다방면으로 사용할 수 있습니다.**

**센서 헤드의 초록색과 빨간색 LED가 현재 작동 상태를 표시합니다.**





- 
- 측정 범위 50mm ... 2,500mm(컨피규레이터를 이용해 1mm 단위로 자유롭게 설정 가능)
- 보호 등급 IP65 / IP67
- 동작 온도 범위 –40°C ... +85°C
- 충격/진동: 100g / 15g

**위치 자석**

DAX Slider는 슬라이드 자석 및 자유 위치 자석(C형 자석과 블록 자석)과 조합할 수 있습니다. 높이 공차를 보정하는 데는 C형 자석과 블록 자석이 적합합니다. 슬라이드 자석은 높은 성능 특성값을 제공하며 유연한 볼 조인트로 간편한 마운팅이 가능합니다.

CANopen 이형에서는 위치 자석을 하나 더 구성할 수 있습니다.

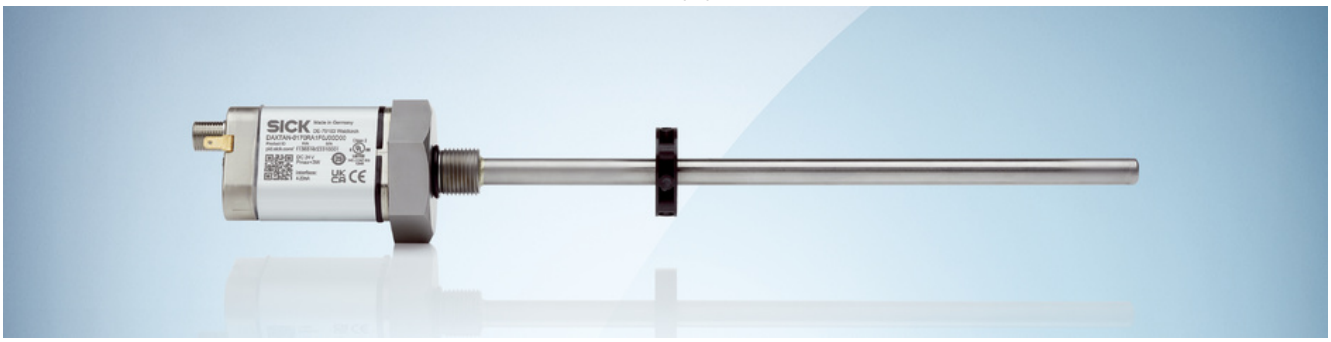


## DAX Threaded

**DAX Threaded 이형은 막대형 디자인으로 유압 실린더에 사용하기에 적합합니다. 나사산 턱이 있거나 없는 다양한 나사산 형태 덕분에 여러 다양한 산업용 유압 실린더에 간편하고 빠르게 통합할 수 있습니다. 센서 헤드의 초록색과 빨간색 LED가 다양한 작동 상태를 시각화합니다. 이로써 리니어 엔코더의 상태를 확실하게 감시할 수 있습니다.**





**기술 데이터**

- 선형성 최대 ≤ 0.02% F.S. (최소 60µm)
- 측정 범위 50mm ... 2,500mm(컨피규레이터를 이용해 1mm 단위로 자유롭게 설정 가능)
- 보호 등급 IP65 / IP67
- 동작 온도 범위 –40°C ... +85°C
- 충격/진동: 100g / 15g
- M18 x 1.5 및 3/4" 나사산 제공

위치 자석
다양한 링 자석이나 C형 자석을 DAX Threaded와 조합할 수 있습니다.




## 다수의 진단 기능으로 더 높은 효율성과 더 큰 안전성 보장

**기계 제조사, 실린더 제조사, 설비 운영자는 가령 실린더나 설비의 현재 부하 정보를 알기 위해 특정 센서 데이터에 접근해야 합니다. 다양한 진단 기능을 통해 리니어 엔코더 DAX는 온도, 공급 전압, 이동 경로, 작동 사이클 수 또는 작동 시간 같은 시스템 관련 상태 데이터를 수집하고 평가합니다. CANopen 덕분에 엔코더를 정비 시스템과 지능형 제어기에 통합할 수 있습니다. 이로써 잠재적인 장치 고장이나 기계 고장의 원인을 알아내고 고장 시간을 줄일 수 있습니다.**



## 제원 개요

| | |
|---|---|
| **측정 길이** | 0.05 m ... 2.5 m |
| **통신 인터페이스** | 아날로그, CANopen (모델에 따라 다름) |
| **통신 인터페이스 명세** | 전류 / 전압 (모델에 따라 다름) |
| **분해능** | 10 µm ... 100 µm (모델에 따라 다름) |
| **연결 방식** | 수 커넥터, M12, 5핀<br>수 커넥터, M12, 8핀 |

## 제품 설명

DAX® 제품 라인의 리니어 엔코더는 산업 설비의 선형 움직임과 유압 실린더 피스톤 로드의 절대 위치를 결정하는 데 적합합니다. 이 엔코더는 자기 변형 기술을 사용하므로 마모가 전혀 없고 정비가 필요 없습니다. 개별적인 구성이 가능해서 거의 모든 애플리케이션에 딱 맞게 통합할 수 있습니다. 유연한 시스템 아키텍처 덕분에 리니어 엔코더 DAX®는 제조사별 위치 자석과의 하위 호환성 등을 갖췄습니다. 상태 감시를 위한 기타 내장 기능으로 가령 예측 정비를 구현하고 현재 기계 상태를 투명하게 파악할 수 있습니다. 이로써 계획에 없는 다운타임이 최소화되고 효율성이 높아집니다.

## 한눈에 보는 SICK

- 자기 변형 기능 원리
- 절대 위치 측정
- 분해능: 10µm까지
- 측정 길이: 50mm ~ 2,500mm
- 가용 인터페이스: 아날로그 및 CANopen
- 고도로 유연한 시스템 아키텍처
- 지능적인 진단 기능 및 상태 감시
- 다양한 설치 상황을 위한 프로파일 및 유압 사양

## 이점

- 극대화된 시스템 유연성, 최소한의 설치 소요 공간, 높은 적응력(제조사별 위치 자석과의 하위 호환성 등) 덕분에 신규 및 기존 설비 디자인에 간편하게 통합 가능
- 마모가 없으며 정비가 필요 없는 측정 원리 덕분에 유지보수 비용 최소화
- 바로 사용 가능: 기준 이동 없이 절대 측정
- 지능적인 상태 감시로 기계의 예측 정비가 가능함
- 높은 수준의 과전압 보호와 부족전압 제어 기능이 내장되어 전압 공급이 불안정한 영역에서 장애 없이 동작

## 적용 영역

- 사출성형기
- 유압식 프레스
- 포장기
- 수력, 풍력, 태양광 설비 같은 재생 에너지
- 금속 및 스틸 가공
- 목재 생산 및 가공
- 기계 제작
- 의료 기술

## 주문 정보

기타 장치 버전 및 액세서리 ➜ www.sick.com/DAX

- **디자인:** DAX Low Profile
- **통신 인터페이스:** 아날로그 / 전류
- **전류 출력:** 4 mA ... 20 mA
- **연결 방식:** 수 커넥터, M12, 5핀
- **측정 범위:** 0 mm ... 50 mm
- **공급 전압:** 24 V DC (± 20%)
- **사용할 수 없는 영역(제로 구역/감쇠 구역):** 55 mm / 63 mm
- **자석 유형:** 블록 자석

| 신호 순서 | 모델 | 부품 번호 |
|---|---|---|
| 신호 1: 상승, 신호 2: 하강 | DAXLAN-0050BA080000E00 | 1134502 |
| | DAXLAN-0050BA0C0000E00 | 1135907 |
| 증가 | DAXLAN-0050BA080000D00 | 1138995 |

- **디자인:** DAX Low Profile
- **통신 인터페이스:** 아날로그 / 전류
- **전류 출력:** 4 mA ... 20 mA
- **연결 방식:** 수 커넥터, M12, 5핀
- **측정 범위:** 0 mm ... 100 mm
- **공급 전압:** 24 V DC (± 20%)
- **사용할 수 없는 영역(제로 구역/감쇠 구역):** 55 mm / 63 mm
- **자석 유형:** 블록 자석

| 신호 순서 | 모델 | 부품 번호 |
|---|---|---|
| 신호 1: 상승, 신호 2: 하강 | DAXLAN-0100BA080000E00 | 1134043 |
| 증가 | DAXLAN-0100BA080000D00 | 1140180 |
| | DAXLAN-0100BA480000D00 | 1150243 |

- **디자인:** DAX Low Profile
- **통신 인터페이스:** 아날로그 / 전류
- **전류 출력:** 4 mA ... 20 mA
- **연결 방식:** 수 커넥터, M12, 5핀
- **측정 범위:** 0 mm ... 200 mm
- **공급 전압:** 24 V DC (± 20%)
- **사용할 수 없는 영역(제로 구역/감쇠 구역):** 55 mm / 63 mm
- **자석 유형:** 블록 자석

| 신호 순서 | 모델 | 부품 번호 |
|---|---|---|
| – | DAXLAN-0200BA0C0000D00 | 1130897 |
| 신호 1: 상승, 신호 2: 하강 | DAXLAN-0200BA080000E00 | 1134933 |
| | DAXLAN-0200BA0C0000E00 | 1132173 |
| 증가 | DAXLAN-0200BA080000D00 | 1140181 |

- **디자인:** DAX Low Profile
- **통신 인터페이스:** 아날로그 / 전류
- **전류 출력:** 4 mA ... 20 mA
- **연결 방식:** 수 커넥터, M12, 5핀
- **측정 범위:** 0 mm ... 300 mm
- **공급 전압:** 24 V DC (± 20%)
- **사용할 수 없는 영역(제로 구역/감쇠 구역):** 55 mm / 63 mm
- **자석 유형:** 블록 자석

| 신호 순서 | 모델 | 부품 번호 |
|---|---|---|
| – | DAXLAN-0300BA0C0000D00 | 1143634 |
| 신호 1: 상승, 신호 2: 하강 | DAXLAN-0300BA0C0000E00 | 1132171 |
| 증가 | DAXLAN-0300BA080000D00 | 1140183 |

- **디자인:** DAX Low Profile
- **통신 인터페이스:** 아날로그 / 전류
- **전류 출력:** 4 mA ... 20 mA
- **연결 방식:** 수 커넥터, M12, 5핀
- **측정 범위:** 0 mm ... 310 mm
- **공급 전압:** 24 V DC (± 20%)
- **사용할 수 없는 영역(제로 구역/감쇠 구역):** 55 mm / 63 mm
- **자석 유형:** 블록 자석

| 신호 순서 | 모델 | 부품 번호 |
|---|---|---|
| – | DAXLAN-0310BA0C0000D00 | 1147664 |
| 증가 | DAXLAN-0310BA4C0000D00 | 1150996 |

- **디자인:** DAX Low Profile
- **통신 인터페이스:** 아날로그 / 전류
- **전류 출력:** 4 mA ... 20 mA
- **연결 방식:** 수 커넥터, M12, 5핀
- **측정 범위:** 0 mm ... 350 mm

| 공급 전압 | 신호 순서 | 사용할 수 없는 영역(제로 구역/감쇠 구역) | 자석 유형 | 모델 | 부품 번호 |
|---|---|---|---|---|---|
| 24 V DC (± 20%) | 신호 1: 상승, 신호 2: 하강 | 55 mm / 63 mm | 블록 자석 | DAXLAN-0350BA0C0000E00 | 1133242 |

- **디자인:** DAX Low Profile
- **통신 인터페이스:** 아날로그 / 전류
- **전류 출력:** 4 mA ... 20 mA
- **연결 방식:** 수 커넥터, M12, 5핀
- **측정 범위:** 0 mm ... 400 mm
- **공급 전압:** 24 V DC (± 20%)
- **사용할 수 없는 영역(제로 구역/감쇠 구역):** 55 mm / 63 mm
- **자석 유형:** 블록 자석

| 신호 순서 | 모델 | 부품 번호 |
|---|---|---|
| 신호 1: 상승, 신호 2: 하강 | DAXLAN-0400BA0C0000E00 | 1132172 |

| 신호 순서 | 모델 | 부품 번호 |
|---|---|---|
| 증가 | DAXLAN-0400BA080000D00 | 1140184 |

- **디자인:** DAX Low Profile
- **통신 인터페이스:** 아날로그 / 전류
- **전류 출력:** 4 mA ... 20 mA
- **연결 방식:** 수 커넥터, M12, 5핀
- **측정 범위:** 0 mm ... 450 mm

| 공급 전압 | 신호 순서 | 사용할 수 없는 영역(제로 구역/감쇠 구역) | 자석 유형 | 모델 | 부품 번호 |
|---|---|---|---|---|---|
| 24 V DC (± 20%) | 신호 1: 상승, 신호 2: 하강 | 55 mm / 63 mm | 블록 자석 | DAXLAN-0450BA0C0000E00 | 1132176 |

- **디자인:** DAX Low Profile
- **통신 인터페이스:** 아날로그 / 전류
- **전류 출력:** 4 mA ... 20 mA
- **연결 방식:** 수 커넥터, M12, 5핀
- **측정 범위:** 0 mm ... 500 mm
- **공급 전압:** 24 V DC (± 20%)
- **사용할 수 없는 영역(제로 구역/감쇠 구역):** 55 mm / 63 mm
- **자석 유형:** 블록 자석

| 신호 순서 | 모델 | 부품 번호 |
|---|---|---|
| 신호 1: 상승, 신호 2: 하강 | DAXLAN-0500BA080000E00 | 1136028 |
| 증가 | DAXLAN-0500BA080000D00 | 1137380 |

- **디자인:** DAX Low Profile
- **통신 인터페이스:** 아날로그 / 전류
- **전류 출력:** 4 mA ... 20 mA
- **연결 방식:** 수 커넥터, M12, 5핀
- **측정 범위:** 0 mm ... 600 mm
- **공급 전압:** 24 V DC (± 20%)
- **사용할 수 없는 영역(제로 구역/감쇠 구역):** 55 mm / 63 mm
- **자석 유형:** 블록 자석

| 신호 순서 | 모델 | 부품 번호 |
|---|---|---|
| 신호 1: 상승, 신호 2: 하강 | DAXLAN-0600BA080000E00 | 1136301 |
| | DAXLAN-0600BA0C0000E00 | 1131879 |
| 증가 | DAXLAN-0600BA080000D00 | 1140186 |

- **디자인:** DAX Low Profile
- **통신 인터페이스:** 아날로그 / 전류
- **전류 출력:** 4 mA ... 20 mA
- **연결 방식:** 수 커넥터, M12, 5핀
- **측정 범위:** 0 mm ... 700 mm
- **공급 전압:** 24 V DC (± 20%)
- **사용할 수 없는 영역(제로 구역/감쇠 구역):** 55 mm / 63 mm
- **자석 유형:** 블록 자석

| 신호 순서 | 모델 | 부품 번호 |
|---|---|---|
| 신호 1: 상승, 신호 2: 하강 | DAXLAN-0700BA080000E00 | 1136330 |
| | DAXLAN-0700BA0C0000E00 | 1133122 |
| 증가 | DAXLAN-0700BA080000D00 | 1140187 |

- **디자인:** DAX Low Profile
- **통신 인터페이스:** 아날로그 / 전류
- **전류 출력:** 4 mA ... 20 mA
- **연결 방식:** 수 커넥터, M12, 5핀
- **측정 범위:** 0 mm ... 750 mm

| 공급 전압 | 신호 순서 | 사용할 수 없는 영역(제로 구역/감쇠 구역) | 자석 유형 | 모델 | 부품 번호 |
|---|---|---|---|---|---|
| 24 V DC (± 20%) | 신호 1: 상승, 신호 2: 하강 | 55 mm / 63 mm | 블록 자석 | DAXLAN-0750BA0C0000E00 | 1132175 |

- **디자인:** DAX Low Profile
- **통신 인터페이스:** 아날로그 / 전류
- **전류 출력:** 4 mA ... 20 mA
- **연결 방식:** 수 커넥터, M12, 5핀
- **측정 범위:** 0 mm ... 800 mm
- **공급 전압:** 24 V DC (± 20%)
- **사용할 수 없는 영역(제로 구역/감쇠 구역):** 55 mm / 63 mm
- **자석 유형:** 블록 자석

| 신호 순서 | 모델 | 부품 번호 |
|---|---|---|
| – | DAXLAN-0800BA0C0000D00 | 1147663 |
| 신호 1: 상승, 신호 2: 하강 | DAXLAN-0800BA080000E00 | 1134324 |
| 증가 | DAXLAN-0800BA080000D00 | 1140189 |

- **디자인:** DAX Low Profile
- **통신 인터페이스:** 아날로그 / 전류
- **전류 출력:** 4 mA ... 20 mA
- **연결 방식:** 수 커넥터, M12, 5핀
- **측정 범위:** 0 mm ... 900 mm
- **공급 전압:** 24 V DC (± 20%)
- **사용할 수 없는 영역(제로 구역/감쇠 구역):** 55 mm / 63 mm
- **자석 유형:** 블록 자석

| 신호 순서 | 모델 | 부품 번호 |
|---|---|---|
| 신호 1: 상승, 신호 2: 하강 | DAXLAN-0900BA0C0000E00 | 1134963 |
| 증가 | DAXLAN-0900BA080000D00 | 1140190 |

- **디자인:** DAX Low Profile
- **통신 인터페이스:** 아날로그 / 전류
- **전류 출력:** 4 mA ... 20 mA
- **연결 방식:** 수 커넥터, M12, 5핀
- **측정 범위:** 0 mm ... 1,000 mm
- **공급 전압:** 24 V DC (± 20%)
- **사용할 수 없는 영역(제로 구역/감쇠 구역):** 55 mm / 63 mm
- **자석 유형:** 블록 자석

| 신호 순서 | 모델 | 부품 번호 |
|---|---|---|
| 신호 1: 상승, 신호 2: 하강 | DAXLAN-1000BA080000E00 | 1137134 |
| | DAXLAN-1000BA0C0000E00 | 1133568 |
| 증가 | DAXLAN-1000BA080000D00 | 1140191 |

- **디자인:** DAX Low Profile
- **통신 인터페이스:** 아날로그 / 전류
- **전류 출력:** 4 mA ... 20 mA
- **연결 방식:** 수 커넥터, M12, 5핀
- **측정 범위:** 0 mm ... 1,100 mm
- **공급 전압:** 24 V DC (± 20%)
- **사용할 수 없는 영역(제로 구역/감쇠 구역):** 55 mm / 63 mm
- **자석 유형:** 블록 자석

| 신호 순서 | 모델 | 부품 번호 |
|---|---|---|
| 신호 1: 상승, 신호 2: 하강 | DAXLAN-1100BA0C0000E00 | 1150442 |
| 증가 | DAXLAN-1100BA080000D00 | 1140588 |

- **디자인:** DAX Low Profile
- **통신 인터페이스:** 아날로그 / 전류
- **전류 출력:** 4 mA ... 20 mA
- **연결 방식:** 수 커넥터, M12, 5핀
- **측정 범위:** 0 mm ... 1,250 mm

| 공급 전압 | 신호 순서 | 사용할 수 없는 영역(제로 구역/감쇠 구역) | 자석 유형 | 모델 | 부품 번호 |
|---|---|---|---|---|---|
| 24 V DC (± 20%) | 신호 1: 상승, 신호 2: 하강 | 55 mm / 63 mm | 블록 자석 | DAXLAN-1250BA0C0000E00 | 1131257 |

- **디자인:** DAX Low Profile
- **통신 인터페이스:** 아날로그 / 전류
- **전류 출력:** 4 mA ... 20 mA
- **연결 방식:** 수 커넥터, M12, 5핀
- **측정 범위:** 0 mm ... 1,450 mm

| 공급 전압 | 사용할 수 없는 영역 (제로 구역/감쇠 구역) | 자석 유형 | 모델 | 부품 번호 |
|---|---|---|---|---|
| 24 V DC (± 20%) | 55 mm / 63 mm | 블록 자석 | DAXLAN-1450BA0C0000D00 | 1147667 |

- **디자인:** DAX Low Profile
- **통신 인터페이스:** 아날로그 / 전류
- **전류 출력:** 4 mA ... 20 mA
- **연결 방식:** 수 커넥터, M12, 5핀
- **측정 범위:** 0 mm ... 1,500 mm
- **공급 전압:** 24 V DC (± 20%)
- **사용할 수 없는 영역(제로 구역/감쇠 구역):** 55 mm / 63 mm
- **자석 유형:** 블록 자석

| 신호 순서 | 모델 | 부품 번호 |
|---|---|---|
| 신호 1: 상승, 신호 2: 하강 | DAXLAN-1500BA0C0000E00 | 1134964 |
| 증가 | DAXLAN-1500BA080000D00 | 1140736 |

- **디자인:** DAX Low Profile
- **통신 인터페이스:** 아날로그 / 전류
- **전류 출력:** 4 mA ... 20 mA
- **연결 방식:** 수 커넥터, M12, 5핀
- **측정 범위:** 0 mm ... 1,600 mm
- **공급 전압:** 24 V DC (± 20%)
- **사용할 수 없는 영역(제로 구역/감쇠 구역):** 55 mm / 63 mm
- **자석 유형:** 블록 자석

| 신호 순서 | 모델 | 부품 번호 |
|---|---|---|
| 신호 1: 상승, 신호 2: 하강 | DAXLAN-1600BA0C0000E00 | 1132924 |
| 증가 | DAXLAN-1600BA080000D00 | 1140738 |

- **디자인:** DAX Low Profile
- **통신 인터페이스:** 아날로그 / 전류
- **전류 출력:** 4 mA ... 20 mA
- **연결 방식:** 수 커넥터, M12, 5핀
- **측정 범위:** 0 mm ... 1,700 mm
- **공급 전압:** 24 V DC (± 20%)
- **사용할 수 없는 영역(제로 구역/감쇠 구역):** 55 mm / 63 mm
- **자석 유형:** 블록 자석

| 신호 순서 | 모델 | 부품 번호 |
|---|---|---|
| – | DAXLAN-1700BA0C0000D00 | 1142180 |
| 신호 1: 상승, 신호 2: 하강 | DAXLAN-1700BA0C0000E00 | 1133243 |
| 증가 | DAXLAN-1700BA080000D00 | 1140739 |

- **디자인:** DAX Low Profile
- **통신 인터페이스:** 아날로그 / 전류
- **전류 출력:** 4 mA ... 20 mA
- **연결 방식:** 수 커넥터, M12, 5핀
- **측정 범위:** 0 mm ... 1,900 mm
- **공급 전압:** 24 V DC (± 20%)
- **사용할 수 없는 영역(제로 구역/감쇠 구역):** 55 mm / 63 mm
- **자석 유형:** 블록 자석

| 신호 순서 | 모델 | 부품 번호 |
|---|---|---|
| 신호 1: 상승, 신호 2: 하강 | DAXLAN-1900BA0C0000E00 | 1132925 |
| 증가 | DAXLAN-1900BA080000D00 | 1140741 |

- **디자인:** DAX Low Profile
- **통신 인터페이스:** 아날로그 / 전류
- **전류 출력:** 4 mA ... 20 mA
- **연결 방식:** 수 커넥터, M12, 5핀
- **측정 범위:** 0 mm ... 2,100 mm
- **공급 전압:** 24 V DC (± 20%)
- **사용할 수 없는 영역(제로 구역/감쇠 구역):** 55 mm / 63 mm
- **자석 유형:** 블록 자석

| 신호 순서 | 모델 | 부품 번호 |
|---|---|---|
| – | DAXLAN-2100BA0C0000D00 | 1141761 |
| 증가 | DAXLAN-2100BA4C0000D00 | 1150994 |

- **디자인:** DAX Low Profile
- **통신 인터페이스:** 아날로그 / 전류
- **전류 출력:** 4 mA ... 20 mA
- **연결 방식:** 수 커넥터, M12, 5핀
- **측정 범위:** 0 mm ... 2,200 mm
- **공급 전압:** 24 V DC (± 20%)
- **사용할 수 없는 영역(제로 구역/감쇠 구역):** 55 mm / 63 mm
- **자석 유형:** 블록 자석

| 신호 순서 | 모델 | 부품 번호 |
|---|---|---|
| – | DAXLAN-2200BA0C0000D00 | 1140269 |
| 신호 1: 상승, 신호 2: 하강 | DAXLAN-2200BA0C0000E00 | 1134965 |
| 증가 | DAXLAN-2200BA080000D00 | 1143236 |

- **디자인:** DAX Low Profile
- **통신 인터페이스:** 아날로그 / 전류
- **전류 출력:** 4 mA ... 20 mA
- **연결 방식:** 수 커넥터, M12, 5핀
- **측정 범위:** 0 mm ... 2,300 mm
- **공급 전압:** 24 V DC (± 20%)
- **사용할 수 없는 영역(제로 구역/감쇠 구역):** 55 mm / 63 mm
- **자석 유형:** 블록 자석

| 신호 순서 | 모델 | 부품 번호 |
|---|---|---|
| – | DAXLAN-2300BA0C0000D00 | 1147662 |
| 증가 | DAXLAN-2300BA4C0000D00 | 1150993 |

- **디자인:** DAX Low Profile
- **통신 인터페이스:** 아날로그 / 전류
- **전류 출력:** 4 mA ... 20 mA
- **연결 방식:** 수 커넥터, M12, 5핀
- **측정 범위:** 0 mm ... 2,500 mm
- **공급 전압:** 24 V DC (± 20%)
- **사용할 수 없는 영역(제로 구역/감쇠 구역):** 55 mm / 63 mm
- **자석 유형:** 블록 자석

| 신호 순서 | 모델 | 부품 번호 |
|---|---|---|
| – | DAXLAN-2500BA0C0000D00 | 1130902 |
| 신호 1: 상승, 신호 2: 하강 | DAXLAN-2500BA0C0000E00 | 1132918 |
| 증가 | DAXLAN-2500BA080000D00 | 1143244 |

- **디자인:** DAX Low Profile
- **통신 인터페이스:** 아날로그 / 전류
- **전류 출력:** 4 mA ... 20 mA
- **연결 방식:** 수 커넥터, M12, 8핀
- **측정 범위:** 0 mm ... 50 mm

| 공급 전압 | 신호 순서 | 사용할 수 없는 영역(제로 구역/감쇠 구역) | 자석 유형 | 모델 | 부품 번호 |
|---|---|---|---|---|---|
| 24 V DC (± 20%) | 신호 1: 상승, 신호 2: 하강 | 55 mm / 63 mm | 블록 자석 | DAXLAN-0050BA0C0000W01 | 1135667 |

- **디자인:** DAX Low Profile
- **통신 인터페이스:** 아날로그 / 전류
- **전류 출력:** 4 mA ... 20 mA
- **연결 방식:** 수 커넥터, M12, 8핀
- **측정 범위:** 0 mm ... 70 mm

| 공급 전압 | 신호 순서 | 사용할 수 없는 영역(제로 구역/감쇠 구역) | 자석 유형 | 모델 | 부품 번호 |
|---|---|---|---|---|---|
| 24 V DC (± 20%) | 신호 1: 상승, 신호 2: 하강 | 55 mm / 63 mm | 블록 자석 | DAXLAN-0070BA080000W01 | 1133843 |

- **디자인:** DAX Low Profile
- **통신 인터페이스:** 아날로그 / 전류
- **전류 출력:** 4 mA ... 20 mA
- **연결 방식:** 수 커넥터, M12, 8핀
- **측정 범위:** 0 mm ... 100 mm

| 공급 전압 | 신호 순서 | 사용할 수 없는 영역(제로 구역/감쇠 구역) | 자석 유형 | 모델 | 부품 번호 |
|---|---|---|---|---|---|
| 24 V DC (± 20%) | 신호 1: 상승, 신호 2: 하강 | 55 mm / 63 mm | 블록 자석 | DAXLAN-0100BA0C0000W01 | 1136500 |

- **디자인:** DAX Low Profile
- **통신 인터페이스:** 아날로그 / 전류
- **전류 출력:** 4 mA ... 20 mA
- **연결 방식:** 수 커넥터, M12, 8핀
- **측정 범위:** 0 mm ... 125 mm

| 공급 전압 | 사용할 수 없는 영역 (제로 구역/감쇠 구역) | 자석 유형 | 모델 | 부품 번호 |
|---|---|---|---|---|
| 24 V DC (± 20%) | 55 mm / 63 mm | 블록 자석 | DAXLAN-0125BA0C0000V01 | 1140945 |

- **디자인:** DAX Low Profile
- **통신 인터페이스:** 아날로그 / 전류
- **전류 출력:** 4 mA ... 20 mA
- **연결 방식:** 수 커넥터, M12, 8핀
- **측정 범위:** 0 mm ... 150 mm

| 공급 전압 | 신호 순서 | 사용할 수 없는 영역(제로 구역/감쇠 구역) | 자석 유형 | 모델 | 부품 번호 |
|---|---|---|---|---|---|
| 24 V DC (± 20%) | 신호 1: 상승, 신호 2: 하강 | 55 mm / 63 mm | 블록 자석 | DAXLAN-0150BA0C0000W01 | 1132932 |

- **디자인:** DAX Low Profile
- **통신 인터페이스:** 아날로그 / 전류
- **전류 출력:** 4 mA ... 20 mA
- **연결 방식:** 수 커넥터, M12, 8핀
- **측정 범위:** 0 mm ... 200 mm
- **공급 전압:** 24 V DC (± 20%)
- **사용할 수 없는 영역(제로 구역/감쇠 구역):** 55 mm / 63 mm
- **자석 유형:** 블록 자석

| 신호 순서 | 모델 | 부품 번호 |
|---|---|---|
| 신호 1: 상승, 신호 2: 하강 | DAXLAN-0200BA080000W01 | 1133638 |
| | DAXLAN-0200BA0C0000W01 | 1131790 |
| 증가 | DAXLAN-0200BA080000V01 | 1137379 |

- **디자인:** DAX Low Profile
- **통신 인터페이스:** 아날로그 / 전류
- **전류 출력:** 4 mA ... 20 mA
- **연결 방식:** 수 커넥터, M12, 8핀
- **측정 범위:** 0 mm ... 220 mm

| 공급 전압 | 사용할 수 없는 영역 (제로 구역/감쇠 구역) | 자석 유형 | 모델 | 부품 번호 |
|---|---|---|---|---|
| 24 V DC (± 20%) | 55 mm / 63 mm | 블록 자석 | DAXLAN-0220BA0C0000V01 | 1142428 |

- **디자인:** DAX Low Profile
- **통신 인터페이스:** 아날로그 / 전류
- **전류 출력:** 4 mA ... 20 mA
- **연결 방식:** 수 커넥터, M12, 8핀
- **측정 범위:** 0 mm ... 225 mm

| 공급 전압 | 사용할 수 없는 영역 (제로 구역/감쇠 구역) | 자석 유형 | 모델 | 부품 번호 |
|---|---|---|---|---|
| 24 V DC (± 20%) | 55 mm / 63 mm | 블록 자석 | DAXLAN-0225BA0C0000V01 | 1136762 |

- **디자인:** DAX Low Profile
- **통신 인터페이스:** 아날로그 / 전류
- **전류 출력:** 4 mA ... 20 mA
- **연결 방식:** 수 커넥터, M12, 8핀
- **측정 범위:** 0 mm ... 250 mm

| 공급 전압 | 사용할 수 없는 영역 (제로 구역/감쇠 구역) | 자석 유형 | 모델 | 부품 번호 |
|---|---|---|---|---|
| 24 V DC (± 20%) | 55 mm / 63 mm | 블록 자석 | DAXLAN-0250BA0C0000V01 | 1144911 |

- **디자인:** DAX Low Profile
- **통신 인터페이스:** 아날로그 / 전류
- **전류 출력:** 4 mA ... 20 mA
- **연결 방식:** 수 커넥터, M12, 8핀
- **측정 범위:** 0 mm ... 300 mm

| 공급 전압 | 신호 순서 | 사용할 수 없는 영역(제로 구역/감쇠 구역) | 자석 유형 | 모델 | 부품 번호 |
|---|---|---|---|---|---|
| 24 V DC (± 20%) | 신호 1: 상승, 신호 2: 하강 | 55 mm / 63 mm | 블록 자석 | DAXLAN-0300BA080000W01 | 1133514 |

- **디자인:** DAX Low Profile
- **통신 인터페이스:** 아날로그 / 전류
- **전류 출력:** 4 mA ... 20 mA
- **연결 방식:** 수 커넥터, M12, 8핀
- **측정 범위:** 0 mm ... 310 mm

| 공급 전압 | 사용할 수 없는 영역 (제로 구역/감쇠 구역) | 자석 유형 | 모델 | 부품 번호 |
|---|---|---|---|---|
| 24 V DC (± 20%) | 55 mm / 63 mm | 블록 자석 | DAXLAN-0310BA0C0000V01 | 1140946 |

- **디자인:** DAX Low Profile
- **통신 인터페이스:** 아날로그 / 전류
- **전류 출력:** 4 mA ... 20 mA
- **연결 방식:** 수 커넥터, M12, 8핀
- **측정 범위:** 0 mm ... 350 mm

| 공급 전압 | 사용할 수 없는 영역 (제로 구역/감쇠 구역) | 자석 유형 | 모델 | 부품 번호 |
|---|---|---|---|---|
| 24 V DC (± 20%) | 55 mm / 63 mm | 블록 자석 | DAXLAN-0350BA0C0000V01 | 1140958 |

- **디자인:** DAX Low Profile
- **통신 인터페이스:** 아날로그 / 전류
- **전류 출력:** 4 mA ... 20 mA
- **연결 방식:** 수 커넥터, M12, 8핀
- **측정 범위:** 0 mm ... 400 mm
- **공급 전압:** 24 V DC (± 20%)
- **사용할 수 없는 영역(제로 구역/감쇠 구역):** 55 mm / 63 mm
- **자석 유형:** 블록 자석

| 신호 순서 | 모델 | 부품 번호 |
|---|---|---|
| – | DAXLAN-0400BA0C0000V01 | 1140947 |
| 신호 1: 상승, 신호 2: 하강 | DAXLAN-0400BA080000W01 | 1133515 |

- **디자인:** DAX Low Profile
- **통신 인터페이스:** 아날로그 / 전류
- **전류 출력:** 4 mA ... 20 mA
- **연결 방식:** 수 커넥터, M12, 8핀
- **측정 범위:** 0 mm ... 450 mm
- **공급 전압:** 24 V DC (± 20%)
- **사용할 수 없는 영역(제로 구역/감쇠 구역):** 55 mm / 63 mm
- **자석 유형:** 블록 자석

| 신호 순서 | 모델 | 부품 번호 |
|---|---|---|
| – | DAXLAN-0450BA0C0000V01 | 1140907 |
| 신호 1: 상승, 신호 2: 하강 | DAXLAN-0450BA080000W01 | 1134109 |
| | DAXLAN-0450BA0C0000W01 | 1131912 |

- **디자인:** DAX Low Profile
- **통신 인터페이스:** 아날로그 / 전류
- **전류 출력:** 4 mA ... 20 mA
- **연결 방식:** 수 커넥터, M12, 8핀
- **측정 범위:** 0 mm ... 500 mm
- **공급 전압:** 24 V DC (± 20%)
- **신호 순서:** 신호 1: 상승, 신호 2: 하강
- **사용할 수 없는 영역(제로 구역/감쇠 구역):** 55 mm / 63 mm
- **자석 유형:** 블록 자석

| 모델 | 부품 번호 |
|---|---|
| DAXLAN-0500BA080000W01 | 1133516 |
| DAXLAN-0500BA0C0000W01 | 1134138 |

- **디자인:** DAX Low Profile
- **통신 인터페이스:** 아날로그 / 전류
- **전류 출력:** 4 mA ... 20 mA
- **연결 방식:** 수 커넥터, M12, 8핀
- **측정 범위:** 0 mm ... 525 mm

| 공급 전압 | 사용할 수 없는 영역 (제로 구역/감쇠 구역) | 자석 유형 | 모델 | 부품 번호 |
|---|---|---|---|---|
| 24 V DC (± 20%) | 55 mm / 63 mm | 블록 자석 | DAXLAN-0525BA0C0000V01 | 1140948 |

- **디자인:** DAX Low Profile
- **통신 인터페이스:** 아날로그 / 전류
- **전류 출력:** 4 mA ... 20 mA
- **연결 방식:** 수 커넥터, M12, 8핀
- **측정 범위:** 0 mm ... 550 mm

| 공급 전압 | 신호 순서 | 사용할 수 없는 영역(제로 구역/감쇠 구역) | 자석 유형 | 모델 | 부품 번호 |
|---|---|---|---|---|---|
| 24 V DC (± 20%) | 신호 1: 상승, 신호 2: 하강 | 55 mm / 63 mm | 블록 자석 | DAXLAN-0550BA080000W01 | 1143000 |

- **디자인:** DAX Low Profile
- **통신 인터페이스:** 아날로그 / 전류
- **전류 출력:** 4 mA ... 20 mA
- **연결 방식:** 수 커넥터, M12, 8핀
- **측정 범위:** 0 mm ... 600 mm
- **공급 전압:** 24 V DC (± 20%)
- **사용할 수 없는 영역(제로 구역/감쇠 구역):** 55 mm / 63 mm
- **자석 유형:** 블록 자석

| 신호 순서 | 모델 | 부품 번호 |
|---|---|---|
| – | DAXLAN-0600BA0C0000V01 | 1130893 |
| 신호 1: 상승, 신호 2: 하강 | DAXLAN-0600BA080000W01 | 1133517 |
| | DAXLAN-0600BA0C0000W01 | 1150443 |

- **디자인:** DAX Low Profile
- **통신 인터페이스:** 아날로그 / 전류
- **전류 출력:** 4 mA ... 20 mA
- **연결 방식:** 수 커넥터, M12, 8핀
- **측정 범위:** 0 mm ... 650 mm

| 공급 전압 | 사용할 수 없는 영역 (제로 구역/감쇠 구역) | 자석 유형 | 모델 | 부품 번호 |
|---|---|---|---|---|
| 24 V DC (± 20%) | 55 mm / 63 mm | 블록 자석 | DAXLAN-0650BA0C0000V01 | 1147658 |

- **디자인:** DAX Low Profile
- **통신 인터페이스:** 아날로그 / 전류
- **전류 출력:** 4 mA ... 20 mA
- **연결 방식:** 수 커넥터, M12, 8핀
- **측정 범위:** 0 mm ... 700 mm
- **공급 전압:** 24 V DC (± 20%)
- **사용할 수 없는 영역(제로 구역/감쇠 구역):** 55 mm / 63 mm
- **자석 유형:** 블록 자석

| 신호 순서 | 모델 | 부품 번호 |
|---|---|---|
| – | DAXLAN-0700BA0C0000V01 | 1140970 |
| 신호 1: 상승, 신호 2: 하강 | DAXLAN-0700BA080000W01 | 1133518 |
| | DAXLAN-0700BA0C0000W01 | 1135668 |

- **디자인:** DAX Low Profile
- **통신 인터페이스:** 아날로그 / 전류
- **전류 출력:** 4 mA ... 20 mA
- **연결 방식:** 수 커넥터, M12, 8핀
- **측정 범위:** 0 mm ... 750 mm

| 공급 전압 | 신호 순서 | 사용할 수 없는 영역(제로 구역/감쇠 구역) | 자석 유형 | 모델 | 부품 번호 |
|---|---|---|---|---|---|
| 24 V DC (± 20%) | 신호 1: 상승, 신호 2: 하강 | 55 mm / 63 mm | 블록 자석 | DAXLAN-0750BA0C0000W01 | 1131910 |

- **디자인:** DAX Low Profile
- **통신 인터페이스:** 아날로그 / 전류
- **전류 출력:** 4 mA ... 20 mA
- **연결 방식:** 수 커넥터, M12, 8핀
- **측정 범위:** 0 mm ... 762 mm

| 공급 전압 | 신호 순서 | 사용할 수 없는 영역(제로 구역/감쇠 구역) | 자석 유형 | 모델 | 부품 번호 |
|---|---|---|---|---|---|
| 24 V DC (± 20%) | 신호 1: 상승, 신호 2: 하강 | 55 mm / 63 mm | 블록 자석 | DAXLAN-0762BA0C0000W01 | 1132933 |

- **디자인:** DAX Low Profile
- **통신 인터페이스:** 아날로그 / 전류
- **전류 출력:** 4 mA ... 20 mA
- **연결 방식:** 수 커넥터, M12, 8핀
- **측정 범위:** 0 mm ... 800 mm
- **공급 전압:** 24 V DC (± 20%)
- **사용할 수 없는 영역(제로 구역/감쇠 구역):** 55 mm / 63 mm
- **자석 유형:** 블록 자석

| 신호 순서 | 모델 | 부품 번호 |
|---|---|---|
| – | DAXLAN-0800BA0C0000V01 | 1140955 |
| 신호 1: 상승, 신호 2: 하강 | DAXLAN-0800BA080000W01 | 1133519 |

- **디자인:** DAX Low Profile
- **통신 인터페이스:** 아날로그 / 전류
- **전류 출력:** 4 mA ... 20 mA
- **연결 방식:** 수 커넥터, M12, 8핀
- **측정 범위:** 0 mm ... 900 mm

| 공급 전압 | 신호 순서 | 사용할 수 없는 영역(제로 구역/감쇠 구역) | 자석 유형 | 모델 | 부품 번호 |
|---|---|---|---|---|---|
| 24 V DC (± 20%) | 신호 1: 상승, 신호 2: 하강 | 55 mm / 63 mm | 블록 자석 | DAXLAN-0900BA080000W01 | 1133520 |

- **디자인:** DAX Low Profile
- **통신 인터페이스:** 아날로그 / 전류
- **전류 출력:** 4 mA ... 20 mA
- **연결 방식:** 수 커넥터, M12, 8핀
- **측정 범위:** 0 mm ... 1,000 mm
- **공급 전압:** 24 V DC (± 20%)
- **사용할 수 없는 영역(제로 구역/감쇠 구역):** 55 mm / 63 mm
- **자석 유형:** 블록 자석

| 신호 순서 | 모델 | 부품 번호 |
|---|---|---|
| – | DAXLAN-1000BA0C0000V01 | 1148038 |
| 신호 1: 상승, 신호 2: 하강 | DAXLAN-1000BA080000W01 | 1133521 |
| | DAXLAN-1000BA0C0000W01 | 1133570 |

- **디자인:** DAX Low Profile
- **통신 인터페이스:** 아날로그 / 전류
- **전류 출력:** 4 mA ... 20 mA
- **연결 방식:** 수 커넥터, M12, 8핀
- **측정 범위:** 0 mm ... 1,100 mm
- **공급 전압:** 24 V DC (± 20%)
- **신호 순서:** 신호 1: 상승, 신호 2: 하강
- **사용할 수 없는 영역(제로 구역/감쇠 구역):** 55 mm / 63 mm
- **자석 유형:** 블록 자석

| 모델 | 부품 번호 |
|---|---|
| DAXLAN-1100BA080000W01 | 1134009 |
| DAXLAN-1100BA0C0000W01 | 1132728 |

- **디자인:** DAX Low Profile
- **통신 인터페이스:** 아날로그 / 전류
- **전류 출력:** 4 mA ... 20 mA
- **연결 방식:** 수 커넥터, M12, 8핀
- **측정 범위:** 0 mm ... 1,200 mm

| 공급 전압 | 신호 순서 | 사용할 수 없는 영역(제로 구역/감쇠 구역) | 자석 유형 | 모델 | 부품 번호 |
|---|---|---|---|---|---|
| 24 V DC (± 20%) | 신호 1: 상승, 신호 2: 하강 | 55 mm / 63 mm | 블록 자석 | DAXLAN-1200BA0C0000W01 | 1134545 |

- **디자인:** DAX Low Profile
- **통신 인터페이스:** 아날로그 / 전류
- **전류 출력:** 4 mA ... 20 mA
- **연결 방식:** 수 커넥터, M12, 8핀
- **측정 범위:** 0 mm ... 1,220 mm

| 공급 전압 | 신호 순서 | 사용할 수 없는 영역(제로 구역/감쇠 구역) | 자석 유형 | 모델 | 부품 번호 |
|---|---|---|---|---|---|
| 24 V DC (± 20%) | 신호 1: 상승, 신호 2: 하강 | 55 mm / 63 mm | 블록 자석 | DAXLAN-1220BA0C0000W01 | 1134728 |

- **디자인:** DAX Low Profile
- **통신 인터페이스:** 아날로그 / 전류
- **전류 출력:** 4 mA ... 20 mA
- **연결 방식:** 수 커넥터, M12, 8핀
- **측정 범위:** 0 mm ... 1,450 mm

| 공급 전압 | 사용할 수 없는 영역 (제로 구역/감쇠 구역) | 자석 유형 | 모델 | 부품 번호 |
|---|---|---|---|---|
| 24 V DC (± 20%) | 55 mm / 63 mm | 블록 자석 | DAXLAN-1450BA0C0000V01 | 1147659 |

- **디자인:** DAX Low Profile
- **통신 인터페이스:** 아날로그 / 전류
- **전류 출력:** 4 mA ... 20 mA
- **연결 방식:** 수 커넥터, M12, 8핀
- **측정 범위:** 0 mm ... 1,500 mm

| 공급 전압 | 사용할 수 없는 영역 (제로 구역/감쇠 구역) | 자석 유형 | 모델 | 부품 번호 |
|---|---|---|---|---|
| 24 V DC (± 20%) | 55 mm / 63 mm | 블록 자석 | DAXLAN-1500BA0C0000V01 | 1140964 |

- **디자인:** DAX Low Profile
- **통신 인터페이스:** 아날로그 / 전류
- **전류 출력:** 4 mA ... 20 mA
- **연결 방식:** 수 커넥터, M12, 8핀
- **측정 범위:** 0 mm ... 1,600 mm

| 공급 전압 | 신호 순서 | 사용할 수 없는 영역(제로 구역/감쇠 구역) | 자석 유형 | 모델 | 부품 번호 |
|---|---|---|---|---|---|
| 24 V DC (± 20%) | 신호 1: 상승, 신호 2: 하강 | 55 mm / 63 mm | 블록 자석 | DAXLAN-1600BA0C0000W01 | 1132592 |

- **디자인:** DAX Low Profile
- **통신 인터페이스:** 아날로그 / 전류
- **전류 출력:** 4 mA ... 20 mA
- **연결 방식:** 수 커넥터, M12, 8핀
- **측정 범위:** 0 mm ... 1,800 mm

| 공급 전압 | 신호 순서 | 사용할 수 없는 영역(제로 구역/감쇠 구역) | 자석 유형 | 모델 | 부품 번호 |
|---|---|---|---|---|---|
| 24 V DC (± 20%) | 신호 1: 상승, 신호 2: 하강 | 55 mm / 63 mm | 블록 자석 | DAXLAN-1800BA0C0000W01 | 1133202 |

- **디자인:** DAX Low Profile
- **통신 인터페이스:** 아날로그 / 전류
- **전류 출력:** 4 mA ... 20 mA
- **연결 방식:** 수 커넥터, M12, 8핀
- **측정 범위:** 0 mm ... 1,850 mm

| 공급 전압 | 사용할 수 없는 영역 (제로 구역/감쇠 구역) | 자석 유형 | 모델 | 부품 번호 |
|---|---|---|---|---|
| 24 V DC (± 20%) | 55 mm / 63 mm | 블록 자석 | DAXLAN-1850BA0C0000V01 | 1140956 |

- **디자인:** DAX Low Profile
- **통신 인터페이스:** 아날로그 / 전류
- **전류 출력:** 4 mA ... 20 mA
- **연결 방식:** 수 커넥터, M12, 8핀
- **측정 범위:** 0 mm ... 1,900 mm

| 공급 전압 | 사용할 수 없는 영역 (제로 구역/감쇠 구역) | 자석 유형 | 모델 | 부품 번호 |
|---|---|---|---|---|
| 24 V DC (± 20%) | 55 mm / 63 mm | 블록 자석 | DAXLAN-1900BA0C0000V01 | 1140957 |

- **디자인:** DAX Low Profile
- **통신 인터페이스:** 아날로그 / 전류
- **전류 출력:** 4 mA ... 20 mA
- **연결 방식:** 수 커넥터, M12, 8핀
- **측정 범위:** 0 mm ... 2,000 mm
- **공급 전압:** 24 V DC (± 20%)
- **사용할 수 없는 영역(제로 구역/감쇠 구역):** 55 mm / 63 mm
- **자석 유형:** 블록 자석

| 신호 순서 | 모델 | 부품 번호 |
|---|---|---|
| – | DAXLAN-2000BA0C0000V01 | 1140966 |
| 신호 1: 상승, 신호 2: 하강 | DAXLAN-2000BA0C0000W01 | 1134288 |

- **디자인:** DAX Low Profile
- **통신 인터페이스:** 아날로그 / 전류
- **전류 출력:** 4 mA ... 20 mA
- **연결 방식:** 수 커넥터, M12, 8핀
- **측정 범위:** 0 mm ... 2,032 mm

| 공급 전압 | 신호 순서 | 사용할 수 없는 영역(제로 구역/감쇠 구역) | 자석 유형 | 모델 | 부품 번호 |
|---|---|---|---|---|---|
| 24 V DC (± 20%) | 신호 1: 상승, 신호 2: 하강 | 55 mm / 63 mm | 블록 자석 | DAXLAN-2032BA0C0000W01 | 1134546 |

- **디자인:** DAX Low Profile
- **통신 인터페이스:** 아날로그 / 전류
- **전류 출력:** 4 mA ... 20 mA
- **연결 방식:** 수 커넥터, M12, 8핀
- **측정 범위:** 0 mm ... 2,050 mm

| 공급 전압 | 신호 순서 | 사용할 수 없는 영역(제로 구역/감쇠 구역) | 자석 유형 | 모델 | 부품 번호 |
|---|---|---|---|---|---|
| 24 V DC (± 20%) | 신호 1: 상승, 신호 2: 하강 | 55 mm / 63 mm | 블록 자석 | DAXLAN-2050BA0C0000W01 | 1135797 |

- **디자인:** DAX Low Profile
- **통신 인터페이스:** 아날로그 / 전류
- **전류 출력:** 4 mA ... 20 mA
- **연결 방식:** 수 커넥터, M12, 8핀
- **측정 범위:** 0 mm ... 2,100 mm
- **공급 전압:** 24 V DC (± 20%)
- **사용할 수 없는 영역(제로 구역/감쇠 구역):** 55 mm / 63 mm
- **자석 유형:** 블록 자석

| 신호 순서 | 모델 | 부품 번호 |
|---|---|---|
| – | DAXLAN-2100BA0C0000V01 | 1140967 |
| 신호 1: 상승, 신호 2: 하강 | DAXLAN-2100BA0C0000W01 | 1133097 |

- **디자인:** DAX Low Profile
- **통신 인터페이스:** 아날로그 / 전류
- **전류 출력:** 4 mA ... 20 mA
- **연결 방식:** 수 커넥터, M12, 8핀
- **측정 범위:** 0 mm ... 2,286 mm

| 공급 전압 | 신호 순서 | 사용할 수 없는 영역(제로 구역/감쇠 구역) | 자석 유형 | 모델 | 부품 번호 |
|---|---|---|---|---|---|
| 24 V DC (± 20%) | 신호 1: 상승, 신호 2: 하강 | 55 mm / 63 mm | 블록 자석 | DAXLAN-2286BA0C0000W01 | 1134547 |

- **디자인:** DAX Low Profile
- **통신 인터페이스:** 아날로그 / 전류
- **전류 출력:** 4 mA ... 20 mA
- **연결 방식:** 수 커넥터, M12, 8핀
- **측정 범위:** 0 mm ... 2,300 mm

| 공급 전압 | 사용할 수 없는 영역 (제로 구역/감쇠 구역) | 자석 유형 | 모델 | 부품 번호 |
|---|---|---|---|---|
| 24 V DC (± 20%) | 55 mm / 63 mm | 블록 자석 | DAXLAN-2300BA0C0000V01 | 1140969 |

- **디자인:** DAX Low Profile
- **통신 인터페이스:** 아날로그 / 전류
- **전류 출력:** 4 mA ... 20 mA
- **연결 방식:** 수 커넥터, M12, 8핀
- **측정 범위:** 0 mm ... 2,500 mm

| 공급 전압 | 사용할 수 없는 영역 (제로 구역/감쇠 구역) | 자석 유형 | 모델 | 부품 번호 |
|---|---|---|---|---|
| 24 V DC (± 20%) | 55 mm / 63 mm | 블록 자석 | DAXLAN-2500BA0C0000V01 | 1144910 |

- **디자인:** DAX Low Profile
- **통신 인터페이스:** 아날로그 / 전류
- **전류 출력:** 4 mA ... 20 mA
- **연결 방식:** 수 커넥터, M12, 5핀
- **측정 범위:** 0 mm ... 60 mm

| 공급 전압 | 신호 순서 | 사용할 수 없는 영역(제로 구역/감쇠 구역) | 자석 유형 | 모델 | 부품 번호 |
|---|---|---|---|---|---|
| 24 V DC (± 20%) | 증가 | 55 mm / 63 mm | 블록 자석 | DAXLAN-0060BA080000D00 | 1140193 |

- **디자인:** DAX Low Profile
- **통신 인터페이스:** 아날로그 / 전류
- **전류 출력:** 4 mA ... 20 mA
- **연결 방식:** 수 커넥터, M12, 5핀
- **측정 범위:** 0 mm ... 120 mm

| 공급 전압 | 신호 순서 | 사용할 수 없는 영역(제로 구역/감쇠 구역) | 자석 유형 | 모델 | 부품 번호 |
|---|---|---|---|---|---|
| 24 V DC (± 20%) | 증가 | 55 mm / 63 mm | 블록 자석 | DAXLAN-0120BA080000D00 | 1140512 |

- **디자인:** DAX Low Profile
- **통신 인터페이스:** 아날로그 / 전류
- **전류 출력:** 4 mA ... 20 mA
- **연결 방식:** 수 커넥터, M12, 5핀
- **측정 범위:** 0 mm ... 150 mm

| 공급 전압 | 신호 순서 | 사용할 수 없는 영역(제로 구역/감쇠 구역) | 자석 유형 | 모델 | 부품 번호 |
|---|---|---|---|---|---|
| 24 V DC (± 20%) | 증가 | 55 mm / 63 mm | 블록 자석 | DAXLAN-0150BA080000D00 | 1149621 |

- **디자인:** DAX Low Profile
- **통신 인터페이스:** 아날로그 / 전류
- **전류 출력:** 4 mA ... 20 mA
- **연결 방식:** 수 커넥터, M12, 5핀
- **측정 범위:** 0 mm ... 175 mm

| 공급 전압 | 신호 순서 | 사용할 수 없는 영역(제로 구역/감쇠 구역) | 자석 유형 | 모델 | 부품 번호 |
|---|---|---|---|---|---|
| 24 V DC (± 20%) | 증가 | 55 mm / 63 mm | 블록 자석 | DAXLAN-0175BA080000D00 | 1137377 |

- **디자인:** DAX Low Profile
- **통신 인터페이스:** 아날로그 / 전류
- **전류 출력:** 4 mA ... 20 mA
- **연결 방식:** 수 커넥터, M12, 5핀
- **측정 범위:** 0 mm ... 210 mm

| 공급 전압 | 신호 순서 | 사용할 수 없는 영역(제로 구역/감쇠 구역) | 자석 유형 | 모델 | 부품 번호 |
|---|---|---|---|---|---|
| 24 V DC (± 20%) | 증가 | 55 mm / 63 mm | 블록 자석 | DAXLAN-0210BA080000D00 | 1136515 |

- **디자인:** DAX Low Profile
- **통신 인터페이스:** 아날로그 / 전류
- **전류 출력:** 4 mA ... 20 mA
- **연결 방식:** 수 커넥터, M12, 5핀
- **측정 범위:** 0 mm ... 250 mm

| 공급 전압 | 신호 순서 | 사용할 수 없는 영역(제로 구역/감쇠 구역) | 자석 유형 | 모델 | 부품 번호 |
|---|---|---|---|---|---|
| 24 V DC (± 20%) | 증가 | 55 mm / 63 mm | 블록 자석 | DAXLAN-0250BA080000D00 | 1137378 |

- **디자인:** DAX Low Profile
- **통신 인터페이스:** 아날로그 / 전류
- **전류 출력:** 4 mA ... 20 mA
- **연결 방식:** 수 커넥터, M12, 5핀
- **측정 범위:** 0 mm ... 270 mm

| 공급 전압 | 신호 순서 | 사용할 수 없는 영역(제로 구역/감쇠 구역) | 자석 유형 | 모델 | 부품 번호 |
|---|---|---|---|---|---|
| 24 V DC (± 20%) | 증가 | 55 mm / 63 mm | 블록 자석 | DAXLAN-0270BA080000D00 | 1140192 |

- **디자인:** DAX Low Profile
- **통신 인터페이스:** 아날로그 / 전류
- **전류 출력:** 4 mA ... 20 mA
- **연결 방식:** 수 커넥터, M12, 5핀
- **측정 범위:** 0 mm ... 330 mm

| 공급 전압 | 신호 순서 | 사용할 수 없는 영역(제로 구역/감쇠 구역) | 자석 유형 | 모델 | 부품 번호 |
|---|---|---|---|---|---|
| 24 V DC (± 20%) | 증가 | 55 mm / 63 mm | 블록 자석 | DAXLAN-0330BA080000D00 | 1150879 |

- **디자인:** DAX Low Profile
- **통신 인터페이스:** 아날로그 / 전류
- **전류 출력:** 4 mA ... 20 mA
- **연결 방식:** 수 커넥터, M12, 5핀
- **측정 범위:** 0 mm ... 370 mm

| 공급 전압 | 신호 순서 | 사용할 수 없는 영역(제로 구역/감쇠 구역) | 자석 유형 | 모델 | 부품 번호 |
|---|---|---|---|---|---|
| 24 V DC (± 20%) | 증가 | 55 mm / 63 mm | 블록 자석 | DAXLAN-0370BA080000D00 | 1150319 |

- **디자인:** DAX Low Profile
- **통신 인터페이스:** 아날로그 / 전류
- **전류 출력:** 4 mA ... 20 mA
- **연결 방식:** 수 커넥터, M12, 5핀
- **측정 범위:** 0 mm ... 550 mm

| 공급 전압 | 신호 순서 | 사용할 수 없는 영역(제로 구역/감쇠 구역) | 자석 유형 | 모델 | 부품 번호 |
|---|---|---|---|---|---|
| 24 V DC (± 20%) | 증가 | 55 mm / 63 mm | 블록 자석 | DAXLAN-0550BA080000D00 | 1143239 |

- **디자인:** DAX Low Profile
- **통신 인터페이스:** 아날로그 / 전류
- **전류 출력:** 4 mA ... 20 mA
- **연결 방식:** 수 커넥터, M12, 5핀
- **측정 범위:** 0 mm ... 1,200 mm

| 공급 전압 | 신호 순서 | 사용할 수 없는 영역(제로 구역/감쇠 구역) | 자석 유형 | 모델 | 부품 번호 |
|---|---|---|---|---|---|
| 24 V DC (± 20%) | 증가 | 55 mm / 63 mm | 블록 자석 | DAXLAN-1200BA080000D00 | 1140695 |

- **디자인:** DAX Low Profile
- **통신 인터페이스:** 아날로그 / 전류
- **전류 출력:** 4 mA ... 20 mA
- **연결 방식:** 수 커넥터, M12, 5핀
- **측정 범위:** 0 mm ... 1,300 mm

| 공급 전압 | 신호 순서 | 사용할 수 없는 영역(제로 구역/감쇠 구역) | 자석 유형 | 모델 | 부품 번호 |
|---|---|---|---|---|---|
| 24 V DC (± 20%) | 증가 | 55 mm / 63 mm | 블록 자석 | DAXLAN-1300BA080000D00 | 1140733 |

- **디자인:** DAX Low Profile
- **통신 인터페이스:** 아날로그 / 전류
- **전류 출력:** 4 mA ... 20 mA
- **연결 방식:** 수 커넥터, M12, 5핀
- **측정 범위:** 0 mm ... 1,400 mm

| 공급 전압 | 신호 순서 | 사용할 수 없는 영역(제로 구역/감쇠 구역) | 자석 유형 | 모델 | 부품 번호 |
|---|---|---|---|---|---|
| 24 V DC (± 20%) | 증가 | 55 mm / 63 mm | 블록 자석 | DAXLAN-1400BA080000D00 | 1140735 |

- **디자인:** DAX Low Profile
- **통신 인터페이스:** 아날로그 / 전류
- **전류 출력:** 4 mA ... 20 mA
- **연결 방식:** 수 커넥터, M12, 5핀
- **측정 범위:** 0 mm ... 1,800 mm

| 공급 전압 | 신호 순서 | 사용할 수 없는 영역(제로 구역/감쇠 구역) | 자석 유형 | 모델 | 부품 번호 |
|---|---|---|---|---|---|
| 24 V DC (± 20%) | 증가 | 55 mm / 63 mm | 블록 자석 | DAXLAN-1800BA080000D00 | 1139663 |

- **디자인:** DAX Low Profile
- **통신 인터페이스:** 아날로그 / 전류
- **전류 출력:** 4 mA ... 20 mA
- **연결 방식:** 수 커넥터, M12, 5핀
- **측정 범위:** 0 mm ... 2,000 mm

| 공급 전압 | 신호 순서 | 사용할 수 없는 영역(제로 구역/감쇠 구역) | 자석 유형 | 모델 | 부품 번호 |
|---|---|---|---|---|---|
| 24 V DC (± 20%) | 증가 | 55 mm / 63 mm | 블록 자석 | DAXLAN-2000BA080000D00 | 1140742 |

- **디자인:** DAX Low Profile
- **통신 인터페이스:** 아날로그 / 전류
- **전류 출력:** 4 mA ... 20 mA
- **연결 방식:** 수 커넥터, M12, 8핀
- **측정 범위:** 0 mm ... 1,300 mm

| 공급 전압 | 신호 순서 | 사용할 수 없는 영역(제로 구역/감쇠 구역) | 자석 유형 | 모델 | 부품 번호 |
|---|---|---|---|---|---|
| 24 V DC (± 20%) | 증가 | 55 mm / 63 mm | 블록 자석 | DAXLAN-1300BA080000V01 | 1143130 |

- **디자인:** DAX Low Profile
- **통신 인터페이스:** 아날로그 / 전압
- **전압 출력:** 0 V ... 10 V
- **연결 방식:** 수 커넥터, M12, 5핀
- **측정 범위:** 0 mm ... 210 mm

| 공급 전압 | 신호 순서 | 사용할 수 없는 영역(제로 구역/감쇠 구역) | 자석 유형 | 모델 | 부품 번호 |
|---|---|---|---|---|---|
| 24 V DC (± 20%) | 신호 1: 상승, 신호 2: 하강 | 55 mm / 63 mm | 블록 자석 | DAXLVN-0210BA0C0000100 | 1130907 |

- **디자인:** DAX Low Profile
- **통신 인터페이스:** 아날로그 / 전압
- **전압 출력:** 0 V ... 10 V
- **연결 방식:** 수 커넥터, M12, 5핀
- **측정 범위:** 0 mm ... 500 mm
- **공급 전압:** 24 V DC (± 20%)
- **사용할 수 없는 영역(제로 구역/감쇠 구역):** 55 mm / 63 mm
- **자석 유형:** 블록 자석

| 신호 순서 | 모델 | 부품 번호 |
|---|---|---|
| 신호 1: 상승, 신호 2: 하강 | DAXLVN-0500BA0C0000100 | 1132934 |
| 증가 | DAXLVN-0500BA080000000 | 1140747 |

- **디자인:** DAX Low Profile
- **통신 인터페이스:** 아날로그 / 전압
- **전압 출력:** 0 V ... 10 V
- **연결 방식:** 수 커넥터, M12, 5핀
- **측정 범위:** 0 mm ... 1,700 mm
- **공급 전압:** 24 V DC (± 20%)
- **사용할 수 없는 영역(제로 구역/감쇠 구역):** 55 mm / 63 mm
- **자석 유형:** 블록 자석

| 신호 순서 | 모델 | 부품 번호 |
|---|---|---|
| 신호 1: 상승, 신호 2: 하강 | DAXLVN-1700BA080000100 | 1136034 |
| 증가 | DAXLVN-1700BA080000000 | 1140777 |

- **디자인:** DAX Low Profile
- **통신 인터페이스:** 아날로그 / 전압
- **전압 출력:** 0 V ... 10 V
- **연결 방식:** 수 커넥터, M12, 8핀
- **측정 범위:** 0 mm ... 50 mm

| 공급 전압 | 신호 순서 | 사용할 수 없는 영역(제로 구역/감쇠 구역) | 자석 유형 | 모델 | 부품 번호 |
|---|---|---|---|---|---|
| 24 V DC (± 20%) | 신호 1: 상승, 신호 2: 하강 | 55 mm / 63 mm | 블록 자석 | DAXLVN-0050BA080000M01 | 1134050 |

- **디자인:** DAX Low Profile
- **통신 인터페이스:** 아날로그 / 전압
- **전압 출력:** 0 V ... 10 V
- **연결 방식:** 수 커넥터, M12, 8핀
- **측정 범위:** 0 mm ... 125 mm

| 공급 전압 | 신호 순서 | 사용할 수 없는 영역(제로 구역/감쇠 구역) | 자석 유형 | 모델 | 부품 번호 |
|---|---|---|---|---|---|
| 24 V DC (± 20%) | 신호 1: 상승, 신호 2: 하강 | 55 mm / 63 mm | 블록 자석 | DAXLVN-0125BA080000M01 | 1134396 |

- **디자인:** DAX Low Profile
- **통신 인터페이스:** 아날로그 / 전압
- **전압 출력:** 0 V ... 10 V
- **연결 방식:** 수 커넥터, M12, 8핀
- **측정 범위:** 0 mm ... 150 mm
- **공급 전압:** 24 V DC (± 20%)
- **신호 순서:** 신호 1: 상승, 신호 2: 하강
- **사용할 수 없는 영역(제로 구역/감쇠 구역):** 55 mm / 63 mm
- **자석 유형:** 블록 자석

| 모델 | 부품 번호 |
|---|---|
| DAXLVN-0150BA080000M01 | 1142699 |
| DAXLVN-0150BA0C0000M01 | 1132926 |

- **디자인:** DAX Low Profile
- **통신 인터페이스:** 아날로그 / 전압
- **전압 출력:** 0 V ... 10 V
- **연결 방식:** 수 커넥터, M12, 8핀
- **측정 범위:** 0 mm ... 200 mm
- **공급 전압:** 24 V DC (± 20%)
- **신호 순서:** 신호 1: 상승, 신호 2: 하강
- **사용할 수 없는 영역(제로 구역/감쇠 구역):** 55 mm / 63 mm
- **자석 유형:** 블록 자석

| 모델 | 부품 번호 |
|---|---|
| DAXLVN-0200BA080000M01 | 1133522 |
| DAXLVN-0200BA0C0000M01 | 1132920 |

- **디자인:** DAX Low Profile
- **통신 인터페이스:** 아날로그 / 전압
- **전압 출력:** 0 V ... 10 V
- **연결 방식:** 수 커넥터, M12, 8핀
- **측정 범위:** 0 mm ... 220 mm

| 공급 전압 | 신호 순서 | 사용할 수 없는 영역(제로 구역/감쇠 구역) | 자석 유형 | 모델 | 부품 번호 |
|---|---|---|---|---|---|
| 24 V DC (± 20%) | 신호 1: 상승, 신호 2: 하강 | 55 mm / 63 mm | 블록 자석 | DAXLVN-0220BA0C0000M01 | 1150368 |

- **디자인:** DAX Low Profile
- **통신 인터페이스:** 아날로그 / 전압
- **전압 출력:** 0 V ... 10 V
- **연결 방식:** 수 커넥터, M12, 8핀
- **측정 범위:** 0 mm ... 250 mm
- **공급 전압:** 24 V DC (± 20%)
- **신호 순서:** 신호 1: 상승, 신호 2: 하강
- **사용할 수 없는 영역(제로 구역/감쇠 구역):** 55 mm / 63 mm
- **자석 유형:** 블록 자석

| 모델 | 부품 번호 |
|---|---|
| DAXLVN-0250BA080000M01 | 1136142 |
| DAXLVN-0250BA0C0000M01 | 1132692 |

- **디자인:** DAX Low Profile
- **통신 인터페이스:** 아날로그 / 전압
- **전압 출력:** 0 V ... 10 V
- **연결 방식:** 수 커넥터, M12, 8핀
- **측정 범위:** 0 mm ... 300 mm
- **공급 전압:** 24 V DC (± 20%)
- **신호 순서:** 신호 1: 상승, 신호 2: 하강
- **사용할 수 없는 영역(제로 구역/감쇠 구역):** 55 mm / 63 mm
- **자석 유형:** 블록 자석

| 모델 | 부품 번호 |
|---|---|
| DAXLVN-0300BA080000M01 | 1133523 |
| DAXLVN-0300BA0C0000M01 | 1132919 |

- **디자인:** DAX Low Profile
- **통신 인터페이스:** 아날로그 / 전압
- **전압 출력:** 0 V ... 10 V
- **연결 방식:** 수 커넥터, M12, 8핀
- **측정 범위:** 0 mm ... 375 mm

| 공급 전압 | 신호 순서 | 사용할 수 없는 영역(제로 구역/감쇠 구역) | 자석 유형 | 모델 | 부품 번호 |
|---|---|---|---|---|---|
| 24 V DC (± 20%) | 신호 1: 상승, 신호 2: 하강 | 55 mm / 63 mm | 블록 자석 | DAXLVN-0375BA0C0000M01 | 1132927 |

- **디자인:** DAX Low Profile
- **통신 인터페이스:** 아날로그 / 전압
- **전압 출력:** 0 V ... 10 V
- **연결 방식:** 수 커넥터, M12, 8핀
- **측정 범위:** 0 mm ... 400 mm

| 공급 전압 | 신호 순서 | 사용할 수 없는 영역(제로 구역/감쇠 구역) | 자석 유형 | 모델 | 부품 번호 |
|---|---|---|---|---|---|
| 24 V DC (± 20%) | 신호 1: 상승, 신호 2: 하강 | 55 mm / 63 mm | 블록 자석 | DAXLVN-0400BA080000M01 | 1133524 |

- **디자인:** DAX Low Profile
- **통신 인터페이스:** 아날로그 / 전압
- **전압 출력:** 0 V ... 10 V
- **연결 방식:** 수 커넥터, M12, 8핀
- **측정 범위:** 0 mm ... 500 mm
- **공급 전압:** 24 V DC (± 20%)
- **신호 순서:** 신호 1: 상승, 신호 2: 하강
- **사용할 수 없는 영역(제로 구역/감쇠 구역):** 55 mm / 63 mm
- **자석 유형:** 블록 자석

| 모델 | 부품 번호 |
|---|---|
| DAXLVN-0500BA080000M01 | 1133525 |
| DAXLVN-0500BA0C0000M01 | 1132921 |

- **디자인:** DAX Low Profile
- **통신 인터페이스:** 아날로그 / 전압
- **전압 출력:** 0 V ... 10 V
- **연결 방식:** 수 커넥터, M12, 8핀
- **측정 범위:** 0 mm ... 600 mm

| 공급 전압 | 신호 순서 | 사용할 수 없는 영역(제로 구역/감쇠 구역) | 자석 유형 | 모델 | 부품 번호 |
|---|---|---|---|---|---|
| 24 V DC (± 20%) | 신호 1: 상승, 신호 2: 하강 | 55 mm / 63 mm | 블록 자석 | DAXLVN-0600BA080000M01 | 1133526 |

- **디자인:** DAX Low Profile
- **통신 인터페이스:** 아날로그 / 전압
- **전압 출력:** 0 V ... 10 V
- **연결 방식:** 수 커넥터, M12, 8핀
- **측정 범위:** 0 mm ... 650 mm
- **공급 전압:** 24 V DC (± 20%)
- **신호 순서:** 신호 1: 상승, 신호 2: 하강
- **사용할 수 없는 영역(제로 구역/감쇠 구역):** 55 mm / 63 mm
- **자석 유형:** 블록 자석

| 모델 | 부품 번호 |
|---|---|
| DAXLVN-0650BA080000M01 | 1134501 |
| DAXLVN-0650BA0C0000M01 | 1132928 |

- **디자인:** DAX Low Profile
- **통신 인터페이스:** 아날로그 / 전압
- **전압 출력:** 0 V ... 10 V
- **연결 방식:** 수 커넥터, M12, 8핀
- **측정 범위:** 0 mm ... 700 mm

| 공급 전압 | 신호 순서 | 사용할 수 없는 영역(제로 구역/감쇠 구역) | 자석 유형 | 모델 | 부품 번호 |
|---|---|---|---|---|---|
| 24 V DC (± 20%) | 신호 1: 상승, 신호 2: 하강 | 55 mm / 63 mm | 블록 자석 | DAXLVN-0700BA080000M01 | 1133529 |

- **디자인:** DAX Low Profile
- **통신 인터페이스:** 아날로그 / 전압
- **전압 출력:** 0 V ... 10 V
- **연결 방식:** 수 커넥터, M12, 8핀
- **측정 범위:** 0 mm ... 750 mm
- **공급 전압:** 24 V DC (± 20%)
- **사용할 수 없는 영역(제로 구역/감쇠 구역):** 55 mm / 63 mm
- **자석 유형:** 블록 자석

| 신호 순서 | 모델 | 부품 번호 |
|---|---|---|
| 신호 1: 상승, 신호 2: 하강 | DAXLVN-0750BA080000M01 | 1137890 |
| 증가 | DAXLVN-0750BA080000L01 | 1143643 |

- **디자인:** DAX Low Profile
- **통신 인터페이스:** 아날로그 / 전압
- **전압 출력:** 0 V ... 10 V
- **연결 방식:** 수 커넥터, M12, 8핀
- **측정 범위:** 0 mm ... 800 mm
- **공급 전압:** 24 V DC (± 20%)
- **신호 순서:** 신호 1: 상승, 신호 2: 하강
- **사용할 수 없는 영역(제로 구역/감쇠 구역):** 55 mm / 63 mm
- **자석 유형:** 블록 자석

| 모델 | 부품 번호 |
|---|---|
| DAXLVN-0800BA080000M01 | 1133530 |
| DAXLVN-0800BA0C0000M01 | 1132929 |

- **디자인:** DAX Low Profile
- **통신 인터페이스:** 아날로그 / 전압
- **전압 출력:** 0 V ... 10 V
- **연결 방식:** 수 커넥터, M12, 8핀
- **측정 범위:** 0 mm ... 900 mm

| 공급 전압 | 신호 순서 | 사용할 수 없는 영역(제로 구역/감쇠 구역) | 자석 유형 | 모델 | 부품 번호 |
|---|---|---|---|---|---|
| 24 V DC (± 20%) | 신호 1: 상승, 신호 2: 하강 | 55 mm / 63 mm | 블록 자석 | DAXLVN-0900BA080000M01 | 1133531 |

- **디자인:** DAX Low Profile
- **통신 인터페이스:** 아날로그 / 전압
- **전압 출력:** 0 V ... 10 V
- **연결 방식:** 수 커넥터, M12, 8핀
- **측정 범위:** 0 mm ... 1,000 mm
- **공급 전압:** 24 V DC (± 20%)
- **신호 순서:** 신호 1: 상승, 신호 2: 하강
- **사용할 수 없는 영역(제로 구역/감쇠 구역):** 55 mm / 63 mm
- **자석 유형:** 블록 자석

| 모델 | 부품 번호 |
|---|---|
| DAXLVN-1000BA080000M01 | 1133532 |
| DAXLVN-1000BA0C0000M01 | 1133096 |

- **디자인:** DAX Low Profile
- **통신 인터페이스:** 아날로그 / 전압
- **전압 출력:** 0 V ... 10 V
- **연결 방식:** 수 커넥터, M12, 8핀
- **측정 범위:** 0 mm ... 1,200 mm
- **공급 전압:** 24 V DC (± 20%)
- **신호 순서:** 신호 1: 상승, 신호 2: 하강
- **사용할 수 없는 영역(제로 구역/감쇠 구역):** 55 mm / 63 mm
- **자석 유형:** 블록 자석

| 모델 | 부품 번호 |
|---|---|
| DAXLVN-1200BA080000M01 | 1142700 |
| DAXLVN-1200BA0C0000M01 | 1132931 |

- **디자인:** DAX Low Profile
- **통신 인터페이스:** 아날로그 / 전압
- **전압 출력:** 0 V ... 10 V
- **연결 방식:** 수 커넥터, M12, 8핀
- **측정 범위:** 0 mm ... 1,500 mm

| 공급 전압 | 신호 순서 | 사용할 수 없는 영역(제로 구역/감쇠 구역) | 자석 유형 | 모델 | 부품 번호 |
|---|---|---|---|---|---|
| 24 V DC (± 20%) | 신호 1: 상승, 신호 2: 하강 | 55 mm / 63 mm | 블록 자석 | DAXLVN-1500BA080000M01 | 1135944 |

- **디자인:** DAX Low Profile
- **통신 인터페이스:** 아날로그 / 전압
- **전압 출력:** 0 V ... 10 V
- **연결 방식:** 수 커넥터, M12, 8핀
- **측정 범위:** 0 mm ... 1,800 mm

| 공급 전압 | 신호 순서 | 사용할 수 없는 영역(제로 구역/감쇠 구역) | 자석 유형 | 모델 | 부품 번호 |
|---|---|---|---|---|---|
| 24 V DC (± 20%) | 신호 1: 상승, 신호 2: 하강 | 55 mm / 63 mm | 블록 자석 | DAXLVN-1800BA0C0000M01 | 1132492 |

- **디자인:** DAX Low Profile
- **통신 인터페이스:** 아날로그 / 전압
- **전압 출력:** 0 V ... 10 V
- **연결 방식:** 수 커넥터, M12, 5핀
- **측정 범위:** 0 mm ... 80 mm

| 공급 전압 | 신호 순서 | 사용할 수 없는 영역(제로 구역/감쇠 구역) | 자석 유형 | 모델 | 부품 번호 |
|---|---|---|---|---|---|
| 24 V DC (± 20%) | 증가 | 55 mm / 63 mm | 블록 자석 | DAXLVN-0080BA0C0000000 | 1138007 |

- **디자인:** DAX Low Profile
- **통신 인터페이스:** 아날로그 / 전압
- **전압 출력:** 0 V ... 10 V
- **연결 방식:** 수 커넥터, M12, 5핀
- **측정 범위:** 0 mm ... 100 mm

| 공급 전압 | 신호 순서 | 사용할 수 없는 영역(제로 구역/감쇠 구역) | 자석 유형 | 모델 | 부품 번호 |
|---|---|---|---|---|---|
| 24 V DC (± 20%) | 증가 | 55 mm / 63 mm | 블록 자석 | DAXLVN-0100BA080000000 | 1140743 |

- **디자인:** DAX Low Profile
- **통신 인터페이스:** 아날로그 / 전압
- **전압 출력:** 0 V ... 10 V
- **연결 방식:** 수 커넥터, M12, 5핀
- **측정 범위:** 0 mm ... 200 mm

| 공급 전압 | 신호 순서 | 사용할 수 없는 영역(제로 구역/감쇠 구역) | 자석 유형 | 모델 | 부품 번호 |
|---|---|---|---|---|---|
| 24 V DC (± 20%) | 증가 | 55 mm / 63 mm | 블록 자석 | DAXLVN-0200BA080000000 | 1140744 |

- **디자인:** DAX Low Profile
- **통신 인터페이스:** 아날로그 / 전압
- **전압 출력:** 0 V ... 10 V
- **연결 방식:** 수 커넥터, M12, 5핀
- **측정 범위:** 0 mm ... 300 mm

| 공급 전압 | 신호 순서 | 사용할 수 없는 영역(제로 구역/감쇠 구역) | 자석 유형 | 모델 | 부품 번호 |
|---|---|---|---|---|---|
| 24 V DC (± 20%) | 증가 | 55 mm / 63 mm | 블록 자석 | DAXLVN-0300BA080000000 | 1140745 |

- **디자인:** DAX Low Profile
- **통신 인터페이스:** 아날로그 / 전압
- **전압 출력:** 0 V ... 10 V
- **연결 방식:** 수 커넥터, M12, 5핀
- **측정 범위:** 0 mm ... 350 mm

| 공급 전압 | 신호 순서 | 사용할 수 없는 영역(제로 구역/감쇠 구역) | 자석 유형 | 모델 | 부품 번호 |
|---|---|---|---|---|---|
| 24 V DC (± 20%) | 증가 | 55 mm / 63 mm | 블록 자석 | DAXLVN-0350BA080000000 | 1136676 |

- **디자인:** DAX Low Profile
- **통신 인터페이스:** 아날로그 / 전압
- **전압 출력:** 0 V ... 10 V
- **연결 방식:** 수 커넥터, M12, 5핀
- **측정 범위:** 0 mm ... 400 mm

| 공급 전압 | 신호 순서 | 사용할 수 없는 영역(제로 구역/감쇠 구역) | 자석 유형 | 모델 | 부품 번호 |
|---|---|---|---|---|---|
| 24 V DC (± 20%) | 증가 | 55 mm / 63 mm | 블록 자석 | DAXLVN-0400BA080000000 | 1140746 |

- **디자인:** DAX Low Profile
- **통신 인터페이스:** 아날로그 / 전압
- **전압 출력:** 0 V ... 10 V
- **연결 방식:** 수 커넥터, M12, 5핀
- **측정 범위:** 0 mm ... 450 mm

| 공급 전압 | 신호 순서 | 사용할 수 없는 영역(제로 구역/감쇠 구역) | 자석 유형 | 모델 | 부품 번호 |
|---|---|---|---|---|---|
| 24 V DC (± 20%) | 증가 | 55 mm / 63 mm | 블록 자석 | DAXLVN-0450BA080000000 | 1136780 |

- **디자인:** DAX Low Profile
- **통신 인터페이스:** 아날로그 / 전압
- **전압 출력:** 0 V ... 10 V
- **연결 방식:** 수 커넥터, M12, 5핀
- **측정 범위:** 0 mm ... 550 mm

| 공급 전압 | 신호 순서 | 사용할 수 없는 영역(제로 구역/감쇠 구역) | 자석 유형 | 모델 | 부품 번호 |
|---|---|---|---|---|---|
| 24 V DC (± 20%) | 증가 | 55 mm / 63 mm | 블록 자석 | DAXLVN-0550BA080000000 | 1148583 |

- **디자인:** DAX Low Profile
- **통신 인터페이스:** 아날로그 / 전압
- **전압 출력:** 0 V ... 10 V
- **연결 방식:** 수 커넥터, M12, 5핀
- **측정 범위:** 0 mm ... 600 mm

| 공급 전압 | 신호 순서 | 사용할 수 없는 영역(제로 구역/감쇠 구역) | 자석 유형 | 모델 | 부품 번호 |
|---|---|---|---|---|---|
| 24 V DC (± 20%) | 증가 | 55 mm / 63 mm | 블록 자석 | DAXLVN-0600BA080000000 | 1137395 |

- **디자인:** DAX Low Profile
- **통신 인터페이스:** 아날로그 / 전압
- **전압 출력:** 0 V ... 10 V
- **연결 방식:** 수 커넥터, M12, 5핀
- **측정 범위:** 0 mm ... 700 mm

| 공급 전압 | 신호 순서 | 사용할 수 없는 영역(제로 구역/감쇠 구역) | 자석 유형 | 모델 | 부품 번호 |
|---|---|---|---|---|---|
| 24 V DC (± 20%) | 증가 | 55 mm / 63 mm | 블록 자석 | DAXLVN-0700BA080000000 | 1140748 |

- **디자인:** DAX Low Profile
- **통신 인터페이스:** 아날로그 / 전압
- **전압 출력:** 0 V ... 10 V
- **연결 방식:** 수 커넥터, M12, 5핀
- **측정 범위:** 0 mm ... 800 mm

| 공급 전압 | 신호 순서 | 사용할 수 없는 영역(제로 구역/감쇠 구역) | 자석 유형 | 모델 | 부품 번호 |
|---|---|---|---|---|---|
| 24 V DC (± 20%) | 증가 | 55 mm / 63 mm | 블록 자석 | DAXLVN-0800BA080000000 | 1140750 |

- **디자인:** DAX Low Profile
- **통신 인터페이스:** 아날로그 / 전압
- **전압 출력:** 0 V ... 10 V
- **연결 방식:** 수 커넥터, M12, 5핀
- **측정 범위:** 0 mm ... 900 mm
- **공급 전압:** 24 V DC (± 20%)
- **신호 순서:** 증가
- **사용할 수 없는 영역(제로 구역/감쇠 구역):** 55 mm / 63 mm
- **자석 유형:** 블록 자석

| 모델 | 부품 번호 |
|---|---|
| DAXLVN-0900BA080000000 | 1140751 |
| DAXLVN-0900BA0C0000000 | 1145795 |

- **디자인:** DAX Low Profile
- **통신 인터페이스:** 아날로그 / 전압
- **전압 출력:** 0 V ... 10 V
- **연결 방식:** 수 커넥터, M12, 5핀
- **측정 범위:** 0 mm ... 1,000 mm

| 공급 전압 | 신호 순서 | 사용할 수 없는 영역(제로 구역/감쇠 구역) | 자석 유형 | 모델 | 부품 번호 |
|---|---|---|---|---|---|
| 24 V DC (± 20%) | 증가 | 55 mm / 63 mm | 블록 자석 | DAXLVN-1000BA080000000 | 1137396 |

- **디자인:** DAX Low Profile
- **통신 인터페이스:** 아날로그 / 전압
- **전압 출력:** 0 V ... 10 V
- **연결 방식:** 수 커넥터, M12, 5핀
- **측정 범위:** 0 mm ... 1,100 mm

| 공급 전압 | 신호 순서 | 사용할 수 없는 영역(제로 구역/감쇠 구역) | 자석 유형 | 모델 | 부품 번호 |
|---|---|---|---|---|---|
| 24 V DC (± 20%) | 증가 | 55 mm / 63 mm | 블록 자석 | DAXLVN-1100BA080000000 | 1140770 |

- **디자인:** DAX Low Profile
- **통신 인터페이스:** 아날로그 / 전압
- **전압 출력:** 0 V ... 10 V
- **연결 방식:** 수 커넥터, M12, 5핀
- **측정 범위:** 0 mm ... 1,200 mm

| 공급 전압 | 신호 순서 | 사용할 수 없는 영역(제로 구역/감쇠 구역) | 자석 유형 | 모델 | 부품 번호 |
|---|---|---|---|---|---|
| 24 V DC (± 20%) | 증가 | 55 mm / 63 mm | 블록 자석 | DAXLVN-1200BA080000000 | 1140771 |

- **디자인:** DAX Low Profile
- **통신 인터페이스:** 아날로그 / 전압
- **전압 출력:** 0 V ... 10 V
- **연결 방식:** 수 커넥터, M12, 5핀
- **측정 범위:** 0 mm ... 1,300 mm

| 공급 전압 | 신호 순서 | 사용할 수 없는 영역(제로 구역/감쇠 구역) | 자석 유형 | 모델 | 부품 번호 |
|---|---|---|---|---|---|
| 24 V DC (± 20%) | 증가 | 55 mm / 63 mm | 블록 자석 | DAXLVN-1300BA080000000 | 1140772 |

- **디자인:** DAX Low Profile
- **통신 인터페이스:** 아날로그 / 전압
- **전압 출력:** 0 V ... 10 V
- **연결 방식:** 수 커넥터, M12, 5핀
- **측정 범위:** 0 mm ... 1,400 mm

| 공급 전압 | 신호 순서 | 사용할 수 없는 영역(제로 구역/감쇠 구역) | 자석 유형 | 모델 | 부품 번호 |
|---|---|---|---|---|---|
| 24 V DC (± 20%) | 증가 | 55 mm / 63 mm | 블록 자석 | DAXLVN-1400BA080000000 | 1140773 |

- **디자인:** DAX Low Profile
- **통신 인터페이스:** 아날로그 / 전압
- **전압 출력:** 0 V ... 10 V
- **연결 방식:** 수 커넥터, M12, 5핀
- **측정 범위:** 0 mm ... 1,500 mm

| 공급 전압 | 신호 순서 | 사용할 수 없는 영역(제로 구역/감쇠 구역) | 자석 유형 | 모델 | 부품 번호 |
|---|---|---|---|---|---|
| 24 V DC (± 20%) | 증가 | 55 mm / 63 mm | 블록 자석 | DAXLVN-1500BA080000000 | 1140775 |

- **디자인:** DAX Low Profile
- **통신 인터페이스:** 아날로그 / 전압
- **전압 출력:** 0 V ... 10 V
- **연결 방식:** 수 커넥터, M12, 5핀
- **측정 범위:** 0 mm ... 1,600 mm

| 공급 전압 | 신호 순서 | 사용할 수 없는 영역(제로 구역/감쇠 구역) | 자석 유형 | 모델 | 부품 번호 |
|---|---|---|---|---|---|
| 24 V DC (± 20%) | 증가 | 55 mm / 63 mm | 블록 자석 | DAXLVN-1600BA080000000 | 1140776 |

- **디자인:** DAX Low Profile
- **통신 인터페이스:** 아날로그 / 전압
- **전압 출력:** 0 V ... 10 V
- **연결 방식:** 수 커넥터, M12, 5핀
- **측정 범위:** 0 mm ... 1,800 mm

| 공급 전압 | 신호 순서 | 사용할 수 없는 영역(제로 구역/감쇠 구역) | 자석 유형 | 모델 | 부품 번호 |
|---|---|---|---|---|---|
| 24 V DC (± 20%) | 증가 | 55 mm / 63 mm | 블록 자석 | DAXLVN-1800BA080000000 | 1140778 |

- **디자인:** DAX Low Profile
- **통신 인터페이스:** 아날로그 / 전압
- **전압 출력:** 0 V ... 10 V
- **연결 방식:** 수 커넥터, M12, 5핀
- **측정 범위:** 0 mm ... 1,900 mm

| 공급 전압 | 신호 순서 | 사용할 수 없는 영역(제로 구역/감쇠 구역) | 자석 유형 | 모델 | 부품 번호 |
|---|---|---|---|---|---|
| 24 V DC (± 20%) | 증가 | 55 mm / 63 mm | 블록 자석 | DAXLVN-1900BA080000000 | 1140780 |

- **디자인:** DAX Low Profile
- **통신 인터페이스:** 아날로그 / 전압
- **전압 출력:** 0 V ... 10 V
- **연결 방식:** 수 커넥터, M12, 5핀
- **측정 범위:** 0 mm ... 2,000 mm

| 공급 전압 | 신호 순서 | 사용할 수 없는 영역(제로 구역/감쇠 구역) | 자석 유형 | 모델 | 부품 번호 |
|---|---|---|---|---|---|
| 24 V DC (± 20%) | 증가 | 55 mm / 63 mm | 블록 자석 | DAXLVN-2000BA080000000 | 1140781 |

- **디자인:** DAX Low Profile
- **통신 인터페이스:** 아날로그 / 전압
- **전압 출력:** 0 V ... 10 V
- **연결 방식:** 수 커넥터, M12, 8핀
- **측정 범위:** 0 mm ... 100 mm

| 공급 전압 | 신호 순서 | 사용할 수 없는 영역(제로 구역/감쇠 구역) | 자석 유형 | 모델 | 부품 번호 |
|---|---|---|---|---|---|
| 24 V DC (± 20%) | 증가 | 55 mm / 63 mm | 블록 자석 | DAXLVN-0100BA080000L01 | 1141537 |

- **디자인:** DAX Low Profile
- **통신 인터페이스:** 아날로그 / 전압
- **전압 출력:** 0 V ... 10 V
- **연결 방식:** 수 커넥터, M12, 8핀
- **측정 범위:** 0 mm ... 555 mm

| 공급 전압 | 신호 순서 | 사용할 수 없는 영역(제로 구역/감쇠 구역) | 자석 유형 | 모델 | 부품 번호 |
|---|---|---|---|---|---|
| 24 V DC (± 20%) | 증가 | 55 mm / 63 mm | 블록 자석 | DAXLVN-0555BA0C0000L01 | 1136517 |

- **디자인:** DAX Low Profile
- **통신 인터페이스:** 아날로그 / 전압
- **전압 출력:** 0 V ... 10 V
- **연결 방식:** 수 커넥터, M12, 8핀
- **측정 범위:** 0 mm ... 1,250 mm

| 공급 전압 | 신호 순서 | 사용할 수 없는 영역(제로 구역/감쇠 구역) | 자석 유형 | 모델 | 부품 번호 |
|---|---|---|---|---|---|
| 24 V DC (± 20%) | 증가 | 55 mm / 63 mm | 블록 자석 | DAXLVN-1250BA080000L01 | 1143642 |

- **디자인:** DAX Low Profile
- **통신 인터페이스:** CANopen
- **보(baud)율:** 125 kbit/s
- **Node ID:** 7F
- **연결 방식:** 수 커넥터, M12, 5핀
- **분해능:** 50 µm
- **측정 범위:** 0 mm ... 125 mm

| 공급 전압 | 사용할 수 없는 영역 (제로 구역/감쇠 구역) | 자석 유형 | 모델 | 부품 번호 |
|---|---|---|---|---|
| 24 V DC (± 20%) | 55 mm / 63 mm | 블록 자석 | DAXLON-0125B2080001700 | 1139767 |

- **디자인:** DAX Low Profile
- **통신 인터페이스:** CANopen
- **보(baud)율:** 1,000 kbit/s
- **Node ID:** 7F
- **연결 방식:** 수 커넥터, M12, 5핀
- **분해능:** 10 µm
- **측정 범위:** 0 mm ... 150 mm

| 공급 전압 | 사용할 수 없는 영역 (제로 구역/감쇠 구역) | 자석 유형 | 모델 | 부품 번호 |
|---|---|---|---|---|
| 24 V DC (± 20%) | 55 mm / 63 mm | 블록 자석 | DAXLON-0150B4080001900 | 1137682 |

- **디자인:** DAX Low Profile
- **통신 인터페이스:** CANopen
- **보(baud)율:** 1,000 kbit/s
- **Node ID:** 7F
- **연결 방식:** 수 커넥터, M12, 5핀
- **분해능:** 20 µm
- **측정 범위:** 0 mm ... 250 mm

| 공급 전압 | 사용할 수 없는 영역 (제로 구역/감쇠 구역) | 자석 유형 | 모델 | 부품 번호 |
|---|---|---|---|---|
| 24 V DC (± 20%) | 55 mm / 63 mm | 블록 자석 | DAXLON-0250B3080001900 | 1137133 |

- **디자인:** DAX Low Profile
- **통신 인터페이스:** CANopen
- **보(baud)율:** 10 kbit/s
- **Node ID:** 7F
- **연결 방식:** 수 커넥터, M12, 5핀
- **분해능:** 100 µm
- **측정 범위:** 0 mm ... 300 mm

| 공급 전압 | 사용할 수 없는 영역 (제로 구역/감쇠 구역) | 자석 유형 | 모델 | 부품 번호 |
|---|---|---|---|---|
| 24 V DC (± 20%) | 55 mm / 63 mm | 블록 자석 | DAXLON-0300B10C0001100 | 1132224 |

- **디자인:** DAX Low Profile
- **통신 인터페이스:** CANopen
- **보(baud)율:** 250 kbit/s
- **Node ID:** 7F
- **연결 방식:** 수 커넥터, M12, 5핀
- **분해능:** 10 µm
- **측정 범위:** 0 mm ... 400 mm

| 공급 전압 | 사용할 수 없는 영역 (제로 구역/감쇠 구역) | 자석 유형 | 모델 | 부품 번호 |
|---|---|---|---|---|
| 24 V DC (± 20%) | 55 mm / 63 mm | 블록 자석 | DAXLON-0400B40C0001300 | 1143126 |

- **디자인:** DAX Low Profile
- **통신 인터페이스:** CANopen
- **보(baud)율:** 250 kbit/s
- **Node ID:** 7F
- **연결 방식:** 수 커넥터, M12, 5핀
- **분해능:** 10 µm
- **측정 범위:** 0 mm ... 405 mm

| 공급 전압 | 사용할 수 없는 영역 (제로 구역/감쇠 구역) | 자석 유형 | 모델 | 부품 번호 |
|---|---|---|---|---|
| 24 V DC (± 20%) | 55 mm / 63 mm | 블록 자석 | DAXLON-0405B40C0001300 | 1143253 |

- **디자인:** DAX Low Profile
- **통신 인터페이스:** CANopen
- **보(baud)율:** 500 kbit/s
- **Node ID:** 7F
- **연결 방식:** 수 커넥터, M12, 5핀
- **분해능:** 10 µm
- **측정 범위:** 0 mm ... 600 mm

| 공급 전압 | 사용할 수 없는 영역 (제로 구역/감쇠 구역) | 자석 유형 | 모델 | 부품 번호 |
|---|---|---|---|---|
| 24 V DC (± 20%) | 55 mm / 63 mm | 블록 자석 | DAXLON-0600B40C0001600 | 1149649 |

- **디자인:** DAX Low Profile
- **통신 인터페이스:** CANopen
- **보(baud)율:** 500 kbit/s
- **Node ID:** 7F
- **연결 방식:** 수 커넥터, M12, 5핀
- **분해능:** 10 µm
- **측정 범위:** 0 mm ... 1,290 mm

| 공급 전압 | 사용할 수 없는 영역 (제로 구역/감쇠 구역) | 자석 유형 | 모델 | 부품 번호 |
|---|---|---|---|---|
| 24 V DC (± 20%) | 55 mm / 63 mm | 블록 자석 | DAXLON-1290B40C0001600 | 1133031 |

- **디자인:** DAX Low Profile
- **통신 인터페이스:** CANopen
- **보(baud)율:** 500 kbit/s
- **Node ID:** 7F
- **연결 방식:** 수 커넥터, M12, 5핀
- **분해능:** 10 µm
- **측정 범위:** 0 mm ... 1,320 mm

| 공급 전압 | 사용할 수 없는 영역 (제로 구역/감쇠 구역) | 자석 유형 | 모델 | 부품 번호 |
|---|---|---|---|---|
| 24 V DC (± 20%) | 55 mm / 63 mm | 블록 자석 | DAXLON-1320B40C0001600 | 1133017 |

- **디자인:** DAX Low Profile
- **통신 인터페이스:** CANopen
- **보(baud)율:** 250 kbit/s
- **Node ID:** 7F
- **연결 방식:** 수 커넥터, M12, 5핀
- **분해능:** 10 µm
- **측정 범위:** 0 mm ... 2,000 mm

| 공급 전압 | 사용할 수 없는 영역 (제로 구역/감쇠 구역) | 자석 유형 | 모델 | 부품 번호 |
|---|---|---|---|---|
| 24 V DC (± 20%) | 55 mm / 63 mm | 블록 자석 | DAXLON-2000B40C0001300 | 1134289 |

- **디자인:** DAX Low Profile
- **통신 인터페이스:** CANopen
- **보(baud)율:** 250 kbit/s
- **Node ID:** 7F
- **연결 방식:** 수 커넥터, M12, 5핀
- **분해능:** 50 µm
- **측정 범위:** 0 mm ... 2,500 mm

| 공급 전압 | 사용할 수 없는 영역 (제로 구역/감쇠 구역) | 자석 유형 | 모델 | 부품 번호 |
|---|---|---|---|---|
| 24 V DC (± 20%) | 55 mm / 63 mm | 블록 자석 | DAXLON-2500B20C0001300 | 1130538 |

- **디자인:** DAX Low Profile
- **통신 인터페이스:** CANopen
- **보(baud)율:** 250 kbit/s
- **Node ID:** 7F
- **연결 방식:** 수 커넥터, M12, 5핀
- **분해능:** 10 µm
- **측정 범위:** 0 mm ... 210 mm

| 공급 전압 | 사용할 수 없는 영역 (제로 구역/감쇠 구역) | 자석 유형 | 모델 | 부품 번호 |
|---|---|---|---|---|
| 24 V DC (± 20%) | 55 mm / 63 mm | 블록 자석 | DAXLON-0210B40D0001300 | 1132654 |

- **디자인:** DAX Low Profile
- **통신 인터페이스:** CANopen
- **보(baud)율:** 1,000 kbit/s
- **Node ID:** 7F
- **연결 방식:** 수 커넥터, M12, 5핀
- **분해능:** 10 µm
- **측정 범위:** 0 mm ... 250 mm

| 공급 전압 | 사용할 수 없는 영역 (제로 구역/감쇠 구역) | 자석 유형 | 모델 | 부품 번호 |
|---|---|---|---|---|
| 24 V DC (± 20%) | 55 mm / 63 mm | 블록 자석 | DAXLON-0250B4090001900 | 1138923 |

- **디자인:** DAX Low Profile
- **통신 인터페이스:** CANopen
- **보(baud)율:** 250 kbit/s
- **Node ID:** 7F
- **연결 방식:** 수 커넥터, M12, 5핀
- **분해능:** 10 µm
- **측정 범위:** 0 mm ... 250 mm

| 공급 전압 | 사용할 수 없는 영역 (제로 구역/감쇠 구역) | 자석 유형 | 모델 | 부품 번호 |
|---|---|---|---|---|
| 24 V DC (± 20%) | 55 mm / 63 mm | 블록 자석 | DAXLON-0250B40D0001300 | 1130906 |

- **디자인:** DAX Low Profile
- **통신 인터페이스:** CANopen
- **보(baud)율:** 1,000 kbit/s
- **Node ID:** 7F
- **연결 방식:** 수 커넥터, M12, 5핀
- **분해능:** 10 µm
- **측정 범위:** 0 mm ... 300 mm

| 공급 전압 | 사용할 수 없는 영역 (제로 구역/감쇠 구역) | 자석 유형 | 모델 | 부품 번호 |
|---|---|---|---|---|
| 24 V DC (± 20%) | 55 mm / 63 mm | 블록 자석 | DAXLON-0300B4090001900 | 1140898 |

- **디자인:** DAX Low Profile
- **통신 인터페이스:** CANopen
- **보(baud)율:** 125 kbit/s
- **Node ID:** 7F
- **연결 방식:** 수 커넥터, M12, 5핀
- **분해능:** 20 µm
- **측정 범위:** 0 mm ... 500 mm

| 공급 전압 | 사용할 수 없는 영역 (제로 구역/감쇠 구역) | 자석 유형 | 모델 | 부품 번호 |
|---|---|---|---|---|
| 24 V DC (± 20%) | 55 mm / 63 mm | 블록 자석 | DAXLON-0500B30D0001700 | 1143694 |

- **디자인:** DAX Low Profile
- **통신 인터페이스:** CANopen
- **보(baud)율:** 1,000 kbit/s
- **Node ID:** 7F
- **연결 방식:** 수 커넥터, M12, 5핀
- **분해능:** 10 µm
- **측정 범위:** 0 mm ... 550 mm

| 공급 전압 | 사용할 수 없는 영역 (제로 구역/감쇠 구역) | 자석 유형 | 모델 | 부품 번호 |
|---|---|---|---|---|
| 24 V DC (± 20%) | 55 mm / 63 mm | 블록 자석 | DAXLON-0550B4090001900 | 1138927 |

- **디자인:** DAX Low Profile
- **통신 인터페이스:** CANopen
- **보(baud)율:** 1,000 kbit/s
- **Node ID:** 7F
- **연결 방식:** 수 커넥터, M12, 5핀
- **분해능:** 10 µm
- **측정 범위:** 0 mm ... 700 mm

| 공급 전압 | 사용할 수 없는 영역 (제로 구역/감쇠 구역) | 자석 유형 | 모델 | 부품 번호 |
|---|---|---|---|---|
| 24 V DC (± 20%) | 55 mm / 63 mm | 블록 자석 | DAXLON-0700B4090001900 | 1138924 |

- **디자인:** DAX Low Profile
- **통신 인터페이스:** CANopen
- **보(baud)율:** 1,000 kbit/s
- **Node ID:** 7F
- **연결 방식:** 수 커넥터, M12, 5핀
- **분해능:** 10 µm
- **측정 범위:** 0 mm ... 750 mm

| 공급 전압 | 사용할 수 없는 영역 (제로 구역/감쇠 구역) | 자석 유형 | 모델 | 부품 번호 |
|---|---|---|---|---|
| 24 V DC (± 20%) | 55 mm / 63 mm | 블록 자석 | DAXLON-0750B40D0001900 | 1149947 |

- **디자인:** DAX Low Profile
- **통신 인터페이스:** CANopen
- **보(baud)율:** 1,000 kbit/s
- **Node ID:** 7F
- **연결 방식:** 수 커넥터, M12, 5핀
- **분해능:** 10 µm
- **측정 범위:** 0 mm ... 900 mm

| 공급 전압 | 사용할 수 없는 영역 (제로 구역/감쇠 구역) | 자석 유형 | 모델 | 부품 번호 |
|---|---|---|---|---|
| 24 V DC (± 20%) | 55 mm / 63 mm | 블록 자석 | DAXLON-0900B4090001900 | 1138928 |

- **디자인:** DAX Low Profile
- **통신 인터페이스:** CANopen
- **보(baud)율:** 125 kbit/s
- **Node ID:** 7F
- **연결 방식:** 수 커넥터, M12, 5핀
- **분해능:** 20 µm
- **측정 범위:** 0 mm ... 1,000 mm

| 공급 전압 | 사용할 수 없는 영역 (제로 구역/감쇠 구역) | 자석 유형 | 모델 | 부품 번호 |
|---|---|---|---|---|
| 24 V DC (± 20%) | 55 mm / 63 mm | 블록 자석 | DAXLON-1000B30D0001700 | 1143693 |

- **디자인:** DAX Low Profile
- **통신 인터페이스:** CANopen
- **보(baud)율:** 1,000 kbit/s
- **Node ID:** 7F
- **연결 방식:** 수 커넥터, M12, 5핀
- **분해능:** 10 µm
- **측정 범위:** 0 mm ... 1,100 mm

| 공급 전압 | 사용할 수 없는 영역 (제로 구역/감쇠 구역) | 자석 유형 | 모델 | 부품 번호 |
|---|---|---|---|---|
| 24 V DC (± 20%) | 55 mm / 63 mm | 블록 자석 | DAXLON-1100B4090001900 | 1138925 |

- **디자인:** DAX Low Profile
- **통신 인터페이스:** CANopen
- **보(baud)율:** 500 kbit/s
- **Node ID:** 7F
- **연결 방식:** 수 커넥터, M12, 5핀
- **분해능:** 10 µm
- **측정 범위:** 0 mm ... 1,200 mm

| 공급 전압 | 사용할 수 없는 영역 (제로 구역/감쇠 구역) | 자석 유형 | 모델 | 부품 번호 |
|---|---|---|---|---|
| 24 V DC (± 20%) | 55 mm / 63 mm | 블록 자석 | DAXLON-1200B40D0001600 | 1137933 |

- **디자인:** DAX Low Profile
- **통신 인터페이스:** CANopen
- **보(baud)율:** 1,000 kbit/s
- **Node ID:** 7F
- **연결 방식:** 수 커넥터, M12, 5핀
- **분해능:** 10 µm
- **측정 범위:** 0 mm ... 1,700 mm

| 공급 전압 | 사용할 수 없는 영역 (제로 구역/감쇠 구역) | 자석 유형 | 모델 | 부품 번호 |
|---|---|---|---|---|
| 24 V DC (± 20%) | 55 mm / 63 mm | 블록 자석 | DAXLON-1700B4090001900 | 1138926 |

- **디자인:** DAX Low Profile
- **통신 인터페이스:** CANopen
- **보(baud)율:** 500 kbit/s
- **Node ID:** 7F
- **연결 방식:** 수 커넥터, M12, 5핀
- **분해능:** 100 µm
- **측정 범위:** 0 mm ... 2,500 mm

| 공급 전압 | 사용할 수 없는 영역 (제로 구역/감쇠 구역) | 자석 유형 | 모델 | 부품 번호 |
|---|---|---|---|---|
| 24 V DC (± 20%) | 55 mm / 63 mm | 블록 자석 | DAXLON-2500B10D0001600 | 1144452 |

- **디자인:** DAX Low Profile
- **통신 인터페이스:** CANopen
- **보(baud)율:** 500 kbit/s
- **Node ID:** 7F
- **연결 방식:** 수 커넥터, M12, 5핀
- **분해능:** 10 µm
- **측정 범위:** 0 mm ... 180 mm

| 공급 전압 | 사용할 수 없는 영역 (제로 구역/감쇠 구역) | 자석 유형 | 모델 | 부품 번호 |
|---|---|---|---|---|
| 24 V DC (± 20%) | 55 mm / 63 mm | 블록 자석 | DAXLON-0180B4490001600 | 1150318 |

- **디자인:** DAX Slider
- **통신 인터페이스:** 아날로그 / 전류
- **전류 출력:** 4 mA ... 20 mA
- **연결 방식:** 수 커넥터, M12, 5핀
- **측정 범위:** 0 mm ... 150 mm

| 공급 전압 | 신호 순서 | 사용할 수 없는 영역(제로 구역/감쇠 구역) | 자석 유형 | 모델 | 부품 번호 |
|---|---|---|---|---|---|
| 24 V DC (± 20%) | 신호 1: 상승, 신호 2: 하강 | 25 mm / 63 mm | C형 자석 | DAXSAN-0150CA0G0900E00 | 1134336 |

- **디자인:** DAX Slider
- **통신 인터페이스:** 아날로그 / 전류
- **전류 출력:** 4 mA ... 20 mA
- **연결 방식:** 수 커넥터, M12, 5핀
- **측정 범위:** 0 mm ... 1,500 mm
- **공급 전압:** 24 V DC (± 20%)
- **사용할 수 없는 영역(제로 구역/감쇠 구역):** 25 mm / 63 mm

| 신호 순서 | 자석 유형 | 모델 | 부품 번호 |
|---|---|---|---|
| 신호 1: 상승, 신호 2: 하강 | C형 자석 | DAXSAN-1500CA0G0900E00 | 1141812 |
| 증가 | 슬라이드 자석 | DAXSAN-1500SA000900D00 | 1138222 |

- **디자인:** DAX Slider
- **통신 인터페이스:** 아날로그 / 전류
- **전류 출력:** 4 mA ... 20 mA
- **연결 방식:** 수 커넥터, M12, 8핀
- **측정 범위:** 0 mm ... 300 mm

| 공급 전압 | 신호 순서 | 사용할 수 없는 영역(제로 구역/감쇠 구역) | 자석 유형 | 모델 | 부품 번호 |
|---|---|---|---|---|---|
| 24 V DC (± 20%) | 신호 1: 상승, 신호 2: 하강 | 25 mm / 63 mm | C형 자석 | DAXSAN-0300CA0G0900W01 | 1134410 |

- **디자인:** DAX Slider
- **통신 인터페이스:** 아날로그 / 전류
- **전류 출력:** 4 mA ... 20 mA
- **연결 방식:** 수 커넥터, M12, 5핀
- **측정 범위:** 0 mm ... 500 mm
- **공급 전압:** 24 V DC (± 20%)
- **신호 순서:** 증가
- **사용할 수 없는 영역(제로 구역/감쇠 구역):** 25 mm / 63 mm

| 자석 유형 | 모델 | 부품 번호 |
|---|---|---|
| C형 자석 | DAXSAN-0500CA0K0900D00 | 1145988 |
| 슬라이드 자석 | DAXSAN-0500SA000900D00 | 1140760 |

- **디자인:** DAX Slider
- **통신 인터페이스:** 아날로그 / 전류
- **전류 출력:** 4 mA ... 20 mA
- **연결 방식:** 수 커넥터, M12, 5핀
- **측정 범위:** 0 mm ... 300 mm
- **공급 전압:** 24 V DC (± 20%)
- **사용할 수 없는 영역(제로 구역/감쇠 구역):** 25 mm / 63 mm

| 신호 순서 | 자석 유형 | 모델 | 부품 번호 |
|---|---|---|---|
| 신호 1: 상승, 신호 2: 하강 | 블록 자석 | DAXSAN-0300BA080900E00 | 1141101 |
| | 슬라이드 자석 | DAXSAN-0300SA000900E00 | 1138744 |
| 증가 | 슬라이드 자석 | DAXSAN-0300SA000900D00 | 1138624 |
| | | DAXSAN-0300SA040900D00 | 1146204 |

- **디자인:** DAX Slider
- **통신 인터페이스:** 아날로그 / 전류
- **전류 출력:** 4 mA ... 20 mA
- **연결 방식:** 수 커넥터, M12, 8핀
- **측정 범위:** 0 mm ... 750 mm
- **공급 전압:** 24 V DC (± 20%)
- **신호 순서:** 신호 1: 상승, 신호 2: 하강
- **사용할 수 없는 영역(제로 구역/감쇠 구역):** 25 mm / 63 mm

| 자석 유형 | 모델 | 부품 번호 |
|---|---|---|
| 블록 자석 | DAXSAN-0750BA0C0900W01 | 1141077 |
| 슬라이드 자석 | DAXSAN-0750SA000900W01 | 1143793 |

- **디자인:** DAX Slider
- **통신 인터페이스:** 아날로그 / 전류
- **전류 출력:** 4 mA ... 20 mA
- **연결 방식:** 수 커넥터, M12, 5핀
- **측정 범위:** 0 mm ... 1,100 mm
- **공급 전압:** 24 V DC (± 20%)
- **사용할 수 없는 영역(제로 구역/감쇠 구역):** 25 mm / 63 mm

| 신호 순서 | 자석 유형 | 모델 | 부품 번호 |
|---|---|---|---|
| 신호 1: 상승, 신호 2: 하강 | 슬라이드 자석 | DAXSAN-1100SA040900E00 | 1150444 |
| 증가 | 블록 자석 | DAXSAN-1100BA080900D00 | 1149650 |
| | 슬라이드 자석 | DAXSAN-1100SA000900D00 | 1140811 |

- **디자인:** DAX Slider
- **통신 인터페이스:** 아날로그 / 전류
- **전류 출력:** 4 mA ... 20 mA
- **연결 방식:** 수 커넥터, M12, 5핀
- **측정 범위:** 0 mm ... 200 mm
- **공급 전압:** 24 V DC (± 20%)
- **사용할 수 없는 영역(제로 구역/감쇠 구역):** 25 mm / 63 mm
- **자석 유형:** 슬라이드 자석

| 신호 순서 | 모델 | 부품 번호 |
|---|---|---|
| 신호 1: 상승, 신호 2: 하강 | DAXSAN-0200SA040900E00 | 1133037 |
| 증가 | DAXSAN-0200SA000900D00 | 1140757 |

- **디자인:** DAX Slider
- **통신 인터페이스:** 아날로그 / 전류
- **전류 출력:** 4 mA ... 20 mA
- **연결 방식:** 수 커넥터, M12, 5핀
- **측정 범위:** 0 mm ... 400 mm
- **공급 전압:** 24 V DC (± 20%)
- **사용할 수 없는 영역(제로 구역/감쇠 구역):** 25 mm / 63 mm
- **자석 유형:** 슬라이드 자석

| 신호 순서 | 모델 | 부품 번호 |
|---|---|---|
| 신호 1: 상승, 신호 2: 하강 | DAXSAN-0400SA040900E00 | 1133890 |
| 증가 | DAXSAN-0400SA000900D00 | 1140759 |
| | DAXSAN-0400SA040900D00 | 1139625 |

- **디자인:** DAX Slider
- **통신 인터페이스:** 아날로그 / 전류
- **전류 출력:** 4 mA ... 20 mA
- **연결 방식:** 수 커넥터, M12, 5핀
- **측정 범위:** 0 mm ... 450 mm

| 공급 전압 | 신호 순서 | 사용할 수 없는 영역(제로 구역/감쇠 구역) | 자석 유형 | 모델 | 부품 번호 |
|---|---|---|---|---|---|
| 24 V DC (± 20%) | 신호 1: 상승, 신호 2: 하강 | 25 mm / 63 mm | 슬라이드 자석 | DAXSAN-0450SA000900E00 | 1138743 |

- **디자인:** DAX Slider
- **통신 인터페이스:** 아날로그 / 전류
- **전류 출력:** 4 mA ... 20 mA
- **연결 방식:** 수 커넥터, M12, 5핀
- **측정 범위:** 0 mm ... 600 mm
- **공급 전압:** 24 V DC (± 20%)
- **사용할 수 없는 영역(제로 구역/감쇠 구역):** 25 mm / 63 mm
- **자석 유형:** 슬라이드 자석

| 신호 순서 | 모델 | 부품 번호 |
|---|---|---|
| 신호 1: 상승, 신호 2: 하강 | DAXSAN-0600SA040900E00 | 1132174 |
| 증가 | DAXSAN-0600SA000900D00 | 1140761 |

- **디자인:** DAX Slider
- **통신 인터페이스:** 아날로그 / 전류
- **전류 출력:** 4 mA ... 20 mA
- **연결 방식:** 수 커넥터, M12, 5핀
- **측정 범위:** 0 mm ... 900 mm
- **공급 전압:** 24 V DC (± 20%)
- **사용할 수 없는 영역(제로 구역/감쇠 구역):** 25 mm / 63 mm
- **자석 유형:** 슬라이드 자석

| 신호 순서 | 모델 | 부품 번호 |
|---|---|---|
| 신호 1: 상승, 신호 2: 하강 | DAXSAN-0900SA040900E00 | 1132411 |

| 신호 순서 | 모델 | 부품 번호 |
|---|---|---|
| 증가 | DAXSAN-0900SA000900D00 | 1140765 |

- **디자인:** DAX Slider
- **통신 인터페이스:** 아날로그 / 전류
- **전류 출력:** 4 mA ... 20 mA
- **연결 방식:** 수 커넥터, M12, 5핀
- **측정 범위:** 0 mm ... 1,000 mm
- **공급 전압:** 24 V DC (± 20%)
- **사용할 수 없는 영역(제로 구역/감쇠 구역):** 25 mm / 63 mm
- **자석 유형:** 슬라이드 자석

| 신호 순서 | 모델 | 부품 번호 |
|---|---|---|
| 신호 1: 상승, 신호 2: 하강 | DAXSAN-1000SA040900E00 | 1137792 |
| 증가 | DAXSAN-1000SA000900D00 | 1140766 |

- **디자인:** DAX Slider
- **통신 인터페이스:** 아날로그 / 전류
- **전류 출력:** 4 mA ... 20 mA
- **연결 방식:** 수 커넥터, M12, 5핀
- **측정 범위:** 0 mm ... 1,200 mm
- **공급 전압:** 24 V DC (± 20%)
- **사용할 수 없는 영역(제로 구역/감쇠 구역):** 25 mm / 63 mm
- **자석 유형:** 슬라이드 자석

| 신호 순서 | 모델 | 부품 번호 |
|---|---|---|
| 신호 1: 상승, 신호 2: 하강 | DAXSAN-1200SA000900E00 | 1142359 |
| | DAXSAN-1200SA040900E00 | 1137793 |
| 증가 | DAXSAN-1200SA000900D00 | 1140835 |

- **디자인:** DAX Slider
- **통신 인터페이스:** 아날로그 / 전류
- **전류 출력:** 4 mA ... 20 mA
- **연결 방식:** 수 커넥터, M12, 5핀
- **측정 범위:** 0 mm ... 1,650 mm

| 공급 전압 | 신호 순서 | 사용할 수 없는 영역(제로 구역/감쇠 구역) | 자석 유형 | 모델 | 부품 번호 |
|---|---|---|---|---|---|
| 24 V DC (± 20%) | 신호 1: 상승, 신호 2: 하강 | 25 mm / 63 mm | 슬라이드 자석 | DAXSAN-1650SA000900E00 | 1137214 |

- **디자인:** DAX Slider
- **통신 인터페이스:** 아날로그 / 전류
- **전류 출력:** 4 mA ... 20 mA
- **연결 방식:** 수 커넥터, M12, 5핀
- **측정 범위:** 0 mm ... 2,000 mm
- **공급 전압:** 24 V DC (± 20%)
- **사용할 수 없는 영역(제로 구역/감쇠 구역):** 25 mm / 63 mm
- **자석 유형:** 슬라이드 자석

| 신호 순서 | 모델 | 부품 번호 |
|---|---|---|
| 신호 1: 상승, 신호 2: 하강 | DAXSAN-2000SA000900E00 | 1135158 |
| 증가 | DAXSAN-2000SA000900D00 | 1140822 |

- **디자인:** DAX Slider
- **통신 인터페이스:** 아날로그 / 전류
- **전류 출력:** 4 mA ... 20 mA
- **연결 방식:** 수 커넥터, M12, 5핀
- **측정 범위:** 0 mm ... 2,500 mm

| 공급 전압 | 신호 순서 | 사용할 수 없는 영역(제로 구역/감쇠 구역) | 자석 유형 | 모델 | 부품 번호 |
|---|---|---|---|---|---|
| 24 V DC (± 20%) | 신호 1: 상승, 신호 2: 하강 | 25 mm / 63 mm | 슬라이드 자석 | DAXSAN-2500SA000900E00 | 1135666 |

- **디자인:** DAX Slider
- **통신 인터페이스:** 아날로그 / 전류
- **전류 출력:** 4 mA ... 20 mA
- **연결 방식:** 수 커넥터, M12, 8핀
- **측정 범위:** 0 mm ... 200 mm

| 공급 전압 | 신호 순서 | 사용할 수 없는 영역(제로 구역/감쇠 구역) | 자석 유형 | 모델 | 부품 번호 |
|---|---|---|---|---|---|
| 24 V DC (± 20%) | 신호 1: 상승, 신호 2: 하강 | 25 mm / 63 mm | 슬라이드 자석 | DAXSAN-0200SA040900W01 | 1131791 |

- **디자인:** DAX Slider
- **통신 인터페이스:** 아날로그 / 전류
- **전류 출력:** 4 mA ... 20 mA
- **연결 방식:** 수 커넥터, M12, 8핀
- **측정 범위:** 0 mm ... 400 mm

| 공급 전압 | 신호 순서 | 사용할 수 없는 영역(제로 구역/감쇠 구역) | 자석 유형 | 모델 | 부품 번호 |
|---|---|---|---|---|---|
| 24 V DC (± 20%) | 신호 1: 상승, 신호 2: 하강 | 25 mm / 63 mm | 슬라이드 자석 | DAXSAN-0400SA000900W01 | 1133756 |

- **디자인:** DAX Slider
- **통신 인터페이스:** 아날로그 / 전류
- **전류 출력:** 4 mA ... 20 mA
- **연결 방식:** 수 커넥터, M12, 8핀
- **측정 범위:** 0 mm ... 600 mm

| 공급 전압 | 신호 순서 | 사용할 수 없는 영역(제로 구역/감쇠 구역) | 자석 유형 | 모델 | 부품 번호 |
|---|---|---|---|---|---|
| 24 V DC (± 20%) | 신호 1: 상승, 신호 2: 하강 | 25 mm / 63 mm | 슬라이드 자석 | DAXSAN-0600SA040900W01 | 1150446 |

- **디자인:** DAX Slider
- **통신 인터페이스:** 아날로그 / 전류
- **전류 출력:** 4 mA ... 20 mA
- **연결 방식:** 수 커넥터, M12, 8핀
- **측정 범위:** 0 mm ... 900 mm

| 공급 전압 | 신호 순서 | 사용할 수 없는 영역(제로 구역/감쇠 구역) | 자석 유형 | 모델 | 부품 번호 |
|---|---|---|---|---|---|
| 24 V DC (± 20%) | 신호 1: 상승, 신호 2: 하강 | 25 mm / 63 mm | 슬라이드 자석 | DAXSAN-0900SA040900W01 | 1132485 |

- **디자인:** DAX Slider
- **통신 인터페이스:** 아날로그 / 전류
- **전류 출력:** 4 mA ... 20 mA
- **연결 방식:** 수 커넥터, M12, 8핀
- **측정 범위:** 0 mm ... 1,100 mm

| 공급 전압 | 신호 순서 | 사용할 수 없는 영역(제로 구역/감쇠 구역) | 자석 유형 | 모델 | 부품 번호 |
|---|---|---|---|---|---|
| 24 V DC (± 20%) | 신호 1: 상승, 신호 2: 하강 | 25 mm / 63 mm | 슬라이드 자석 | DAXSAN-1100SA040900W01 | 1150445 |

- **디자인:** DAX Slider
- **통신 인터페이스:** 아날로그 / 전류
- **전류 출력:** 4 mA ... 20 mA
- **연결 방식:** 수 커넥터, M12, 8핀
- **측정 범위:** 0 mm ... 2,000 mm

| 공급 전압 | 신호 순서 | 사용할 수 없는 영역(제로 구역/감쇠 구역) | 자석 유형 | 모델 | 부품 번호 |
|---|---|---|---|---|---|
| 24 V DC (± 20%) | 신호 1: 상승, 신호 2: 하강 | 25 mm / 63 mm | 슬라이드 자석 | DAXSAN-2000SA040900W01 | 1134286 |

- **디자인:** DAX Slider
- **통신 인터페이스:** 아날로그 / 전류
- **전류 출력:** 4 mA ... 20 mA
- **연결 방식:** 수 커넥터, M12, 5핀
- **측정 범위:** 0 mm ... 50 mm
- **공급 전압:** 24 V DC (± 20%)
- **신호 순서:** 증가
- **사용할 수 없는 영역(제로 구역/감쇠 구역):** 25 mm / 63 mm
- **자석 유형:** 슬라이드 자석

| 모델 | 부품 번호 |
|---|---|
| DAXSAN-0050SA000900D00 | 1144559 |
| DAXSAN-0050SA040900D00 | 1137647 |

- **디자인:** DAX Slider
- **통신 인터페이스:** 아날로그 / 전류
- **전류 출력:** 4 mA ... 20 mA
- **연결 방식:** 수 커넥터, M12, 5핀
- **측정 범위:** 0 mm ... 100 mm

| 공급 전압 | 신호 순서 | 사용할 수 없는 영역(제로 구역/감쇠 구역) | 자석 유형 | 모델 | 부품 번호 |
|---|---|---|---|---|---|
| 24 V DC (± 20%) | 증가 | 25 mm / 63 mm | 슬라이드 자석 | DAXSAN-0100SA000900D00 | 1140756 |

- **디자인:** DAX Slider
- **통신 인터페이스:** 아날로그 / 전류
- **전류 출력:** 4 mA ... 20 mA
- **연결 방식:** 수 커넥터, M12, 5핀
- **측정 범위:** 0 mm ... 130 mm

| 공급 전압 | 신호 순서 | 사용할 수 없는 영역(제로 구역/감쇠 구역) | 자석 유형 | 모델 | 부품 번호 |
|---|---|---|---|---|---|
| 24 V DC (± 20%) | 증가 | 25 mm / 63 mm | 슬라이드 자석 | DAXSAN-0130SA000900D00 | 1137105 |

- **디자인:** DAX Slider
- **통신 인터페이스:** 아날로그 / 전류
- **전류 출력:** 4 mA ... 20 mA
- **연결 방식:** 수 커넥터, M12, 5핀
- **측정 범위:** 0 mm ... 145 mm

| 공급 전압 | 신호 순서 | 사용할 수 없는 영역(제로 구역/감쇠 구역) | 자석 유형 | 모델 | 부품 번호 |
|---|---|---|---|---|---|
| 24 V DC (± 20%) | 증가 | 25 mm / 63 mm | 슬라이드 자석 | DAXSAN-0145SA000900D00 | 1136514 |

- **디자인:** DAX Slider
- **통신 인터페이스:** 아날로그 / 전류
- **전류 출력:** 4 mA ... 20 mA
- **연결 방식:** 수 커넥터, M12, 5핀
- **측정 범위:** 0 mm ... 225 mm

| 공급 전압 | 신호 순서 | 사용할 수 없는 영역(제로 구역/감쇠 구역) | 자석 유형 | 모델 | 부품 번호 |
|---|---|---|---|---|---|
| 24 V DC (± 20%) | 증가 | 25 mm / 63 mm | 슬라이드 자석 | DAXSAN-0225SA000900D00 | 1137107 |

- **디자인:** DAX Slider
- **통신 인터페이스:** 아날로그 / 전류
- **전류 출력:** 4 mA ... 20 mA
- **연결 방식:** 수 커넥터, M12, 5핀
- **측정 범위:** 0 mm ... 250 mm

| 공급 전압 | 신호 순서 | 사용할 수 없는 영역(제로 구역/감쇠 구역) | 자석 유형 | 모델 | 부품 번호 |
|---|---|---|---|---|---|
| 24 V DC (± 20%) | 증가 | 25 mm / 63 mm | 슬라이드 자석 | DAXSAN-0250SA000900D00 | 1139816 |

- **디자인:** DAX Slider
- **통신 인터페이스:** 아날로그 / 전류
- **전류 출력:** 4 mA ... 20 mA
- **연결 방식:** 수 커넥터, M12, 5핀
- **측정 범위:** 0 mm ... 350 mm

| 공급 전압 | 신호 순서 | 사용할 수 없는 영역(제로 구역/감쇠 구역) | 자석 유형 | 모델 | 부품 번호 |
|---|---|---|---|---|---|
| 24 V DC (± 20%) | 증가 | 25 mm / 63 mm | 슬라이드 자석 | DAXSAN-0350SA000900D00 | 1139180 |

- **디자인:** DAX Slider
- **통신 인터페이스:** 아날로그 / 전류
- **전류 출력:** 4 mA ... 20 mA
- **연결 방식:** 수 커넥터, M12, 5핀
- **측정 범위:** 0 mm ... 700 mm

| 공급 전압 | 신호 순서 | 사용할 수 없는 영역(제로 구역/감쇠 구역) | 자석 유형 | 모델 | 부품 번호 |
|---|---|---|---|---|---|
| 24 V DC (± 20%) | 증가 | 25 mm / 63 mm | 슬라이드 자석 | DAXSAN-0700SA000900D00 | 1140762 |

- **디자인:** DAX Slider
- **통신 인터페이스:** 아날로그 / 전류
- **전류 출력:** 4 mA ... 20 mA
- **연결 방식:** 수 커넥터, M12, 5핀
- **측정 범위:** 0 mm ... 800 mm

| 공급 전압 | 신호 순서 | 사용할 수 없는 영역(제로 구역/감쇠 구역) | 자석 유형 | 모델 | 부품 번호 |
|---|---|---|---|---|---|
| 24 V DC (± 20%) | 증가 | 25 mm / 63 mm | 슬라이드 자석 | DAXSAN-0800SA000900D00 | 1140764 |

- **디자인:** DAX Slider
- **통신 인터페이스:** 아날로그 / 전류
- **전류 출력:** 4 mA ... 20 mA
- **연결 방식:** 수 커넥터, M12, 5핀
- **측정 범위:** 0 mm ... 1,250 mm

| 공급 전압 | 신호 순서 | 사용할 수 없는 영역(제로 구역/감쇠 구역) | 자석 유형 | 모델 | 부품 번호 |
|---|---|---|---|---|---|
| 24 V DC (± 20%) | 증가 | 25 mm / 63 mm | 슬라이드 자석 | DAXSAN-1250SA000900D00 | 1139112 |

- **디자인:** DAX Slider
- **통신 인터페이스:** 아날로그 / 전류
- **전류 출력:** 4 mA ... 20 mA
- **연결 방식:** 수 커넥터, M12, 5핀
- **측정 범위:** 0 mm ... 1,300 mm
- **공급 전압:** 24 V DC (± 20%)
- **신호 순서:** 증가
- **사용할 수 없는 영역(제로 구역/감쇠 구역):** 25 mm / 63 mm
- **자석 유형:** 슬라이드 자석

| 모델 | 부품 번호 |
|---|---|
| DAXSAN-1300SA000900D00 | 1140814 |
| DAXSAN-1300SA040900D00 | 1139219 |

- **디자인:** DAX Slider
- **통신 인터페이스:** 아날로그 / 전류
- **전류 출력:** 4 mA ... 20 mA
- **연결 방식:** 수 커넥터, M12, 5핀
- **측정 범위:** 0 mm ... 1,350 mm

| 공급 전압 | 신호 순서 | 사용할 수 없는 영역(제로 구역/감쇠 구역) | 자석 유형 | 모델 | 부품 번호 |
|---|---|---|---|---|---|
| 24 V DC (± 20%) | 증가 | 25 mm / 63 mm | 슬라이드 자석 | DAXSAN-1350SA000900D00 | 1139218 |

- **디자인:** DAX Slider
- **통신 인터페이스:** 아날로그 / 전류
- **전류 출력:** 4 mA ... 20 mA
- **연결 방식:** 수 커넥터, M12, 5핀
- **측정 범위:** 0 mm ... 1,400 mm

| 공급 전압 | 신호 순서 | 사용할 수 없는 영역(제로 구역/감쇠 구역) | 자석 유형 | 모델 | 부품 번호 |
|---|---|---|---|---|---|
| 24 V DC (± 20%) | 증가 | 25 mm / 63 mm | 슬라이드 자석 | DAXSAN-1400SA000900D00 | 1140815 |

- **디자인:** DAX Slider
- **통신 인터페이스:** 아날로그 / 전류
- **전류 출력:** 4 mA ... 20 mA
- **연결 방식:** 수 커넥터, M12, 5핀
- **측정 범위:** 0 mm ... 1,450 mm

| 공급 전압 | 신호 순서 | 사용할 수 없는 영역(제로 구역/감쇠 구역) | 자석 유형 | 모델 | 부품 번호 |
|---|---|---|---|---|---|
| 24 V DC (± 20%) | 증가 | 25 mm / 63 mm | 슬라이드 자석 | DAXSAN-1450SA040900D00 | 1139217 |

- **디자인:** DAX Slider
- **통신 인터페이스:** 아날로그 / 전류
- **전류 출력:** 4 mA ... 20 mA
- **연결 방식:** 수 커넥터, M12, 5핀
- **측정 범위:** 0 mm ... 1,600 mm

| 공급 전압 | 신호 순서 | 사용할 수 없는 영역(제로 구역/감쇠 구역) | 자석 유형 | 모델 | 부품 번호 |
|---|---|---|---|---|---|
| 24 V DC (± 20%) | 증가 | 25 mm / 63 mm | 슬라이드 자석 | DAXSAN-1600SA000900D00 | 1140816 |

- **디자인:** DAX Slider
- **통신 인터페이스:** 아날로그 / 전류
- **전류 출력:** 4 mA ... 20 mA
- **연결 방식:** 수 커넥터, M12, 5핀
- **측정 범위:** 0 mm ... 1,620 mm

| 공급 전압 | 신호 순서 | 사용할 수 없는 영역(제로 구역/감쇠 구역) | 자석 유형 | 모델 | 부품 번호 |
|---|---|---|---|---|---|
| 24 V DC (± 20%) | 증가 | 25 mm / 63 mm | 슬라이드 자석 | DAXSAN-1620SA000900D00 | 1149419 |

- **디자인:** DAX Slider
- **통신 인터페이스:** 아날로그 / 전류
- **전류 출력:** 4 mA ... 20 mA
- **연결 방식:** 수 커넥터, M12, 5핀
- **측정 범위:** 0 mm ... 1,700 mm

| 공급 전압 | 신호 순서 | 사용할 수 없는 영역(제로 구역/감쇠 구역) | 자석 유형 | 모델 | 부품 번호 |
|---|---|---|---|---|---|
| 24 V DC (± 20%) | 증가 | 25 mm / 63 mm | 슬라이드 자석 | DAXSAN-1700SA000900D00 | 1140817 |

- **디자인:** DAX Slider
- **통신 인터페이스:** 아날로그 / 전류
- **전류 출력:** 4 mA ... 20 mA
- **연결 방식:** 수 커넥터, M12, 5핀
- **측정 범위:** 0 mm ... 1,800 mm

| 공급 전압 | 신호 순서 | 사용할 수 없는 영역(제로 구역/감쇠 구역) | 자석 유형 | 모델 | 부품 번호 |
|---|---|---|---|---|---|
| 24 V DC (± 20%) | 증가 | 25 mm / 63 mm | 슬라이드 자석 | DAXSAN-1800SA000900D00 | 1140818 |

- **디자인:** DAX Slider
- **통신 인터페이스:** 아날로그 / 전류
- **전류 출력:** 4 mA ... 20 mA
- **연결 방식:** 수 커넥터, M12, 5핀
- **측정 범위:** 0 mm ... 1,850 mm

| 공급 전압 | 신호 순서 | 사용할 수 없는 영역(제로 구역/감쇠 구역) | 자석 유형 | 모델 | 부품 번호 |
|---|---|---|---|---|---|
| 24 V DC (± 20%) | 증가 | 25 mm / 63 mm | 슬라이드 자석 | DAXSAN-1850SA000900D00 | 1149158 |

- **디자인:** DAX Slider
- **통신 인터페이스:** 아날로그 / 전류
- **전류 출력:** 4 mA ... 20 mA
- **연결 방식:** 수 커넥터, M12, 5핀
- **측정 범위:** 0 mm ... 1,900 mm

| 공급 전압 | 신호 순서 | 사용할 수 없는 영역(제로 구역/감쇠 구역) | 자석 유형 | 모델 | 부품 번호 |
|---|---|---|---|---|---|
| 24 V DC (± 20%) | 증가 | 25 mm / 63 mm | 슬라이드 자석 | DAXSAN-1900SA000900D00 | 1140819 |

- **디자인:** DAX Slider
- **통신 인터페이스:** 아날로그 / 전압
- **전압 출력:** 0 V ... 10 V
- **연결 방식:** 수 커넥터, M12, 5핀
- **측정 범위:** 0 mm ... 145 mm
- **공급 전압:** 24 V DC (± 20%)
- **신호 순서:** 신호 1: 상승, 신호 2: 하강
- **사용할 수 없는 영역(제로 구역/감쇠 구역):** 25 mm / 63 mm

| 자석 유형 | 모델 | 부품 번호 |
|---|---|---|
| C형 자석 | DAXSVN-0145CA0K0900100 | 1132652 |
| 슬라이드 자석 | DAXSVN-0145SA040900100 | 1131988 |

- **디자인:** DAX Slider
- **통신 인터페이스:** 아날로그 / 전압
- **전압 출력:** 0 V ... 10 V
- **연결 방식:** 수 커넥터, M12, 5핀
- **측정 범위:** 0 mm ... 700 mm
- **공급 전압:** 24 V DC (± 20%)
- **사용할 수 없는 영역(제로 구역/감쇠 구역):** 25 mm / 63 mm

| 신호 순서 | 자석 유형 | 모델 | 부품 번호 |
|---|---|---|---|
| – | C형 자석 | DAXSVN-0700CA0K0900000 | 1143601 |
| 증가 | 슬라이드 자석 | DAXSVN-0700SA000900000 | 1140851 |

- **디자인:** DAX Slider
- **통신 인터페이스:** 아날로그 / 전압
- **전압 출력:** 0 V ... 10 V
- **연결 방식:** 수 커넥터, M12, 5핀
- **측정 범위:** 0 mm ... 1,000 mm
- **공급 전압:** 24 V DC (± 20%)
- **사용할 수 없는 영역(제로 구역/감쇠 구역):** 25 mm / 63 mm

| 신호 순서 | 자석 유형 | 모델 | 부품 번호 |
|---|---|---|---|
| – | C형 자석 | DAXSVN-1000CA0K0900000 | 1130900 |
| 신호 1: 상승, 신호 2: 하강 | 슬라이드 자석 | DAXSVN-1000SA040900100 | 1142442 |
| 증가 | 슬라이드 자석 | DAXSVN-1000SA000900000 | 1140854 |

- **디자인:** DAX Slider
- **통신 인터페이스:** 아날로그 / 전압
- **전압 출력:** 0 V ... 10 V
- **연결 방식:** 수 커넥터, M12, 5핀
- **측정 범위:** 0 mm ... 1,600 mm
- **공급 전압:** 24 V DC (± 20%)
- **사용할 수 없는 영역(제로 구역/감쇠 구역):** 25 mm / 63 mm

| 신호 순서 | 자석 유형 | 모델 | 부품 번호 |
|---|---|---|---|
| 신호 1: 상승, 신호 2: 하강 | C형 자석 | DAXSVN-1600CA0K0900100 | 1132595 |

| 신호 순서 | 자석 유형 | 모델 | 부품 번호 |
|---|---|---|---|
| 증가 | 슬라이드 자석 | DAXSVN-1600SA000900000 | 1140861 |

- **디자인:** DAX Slider
- **통신 인터페이스:** 아날로그 / 전압
- **전압 출력:** 0 V ... 10 V
- **연결 방식:** 수 커넥터, M12, 5핀
- **측정 범위:** 0 mm ... 100 mm
- **공급 전압:** 24 V DC (± 20%)
- **신호 순서:** 증가
- **사용할 수 없는 영역(제로 구역/감쇠 구역):** 25 mm / 63 mm

| 자석 유형 | 모델 | 부품 번호 |
|---|---|---|
| C형 자석 | DAXSVN-0100CA0G0900000 | 1141623 |
| 슬라이드 자석 | DAXSVN-0100SA000900000 | 1140823 |

- **디자인:** DAX Slider
- **통신 인터페이스:** 아날로그 / 전압
- **전압 출력:** 0 V ... 10 V
- **연결 방식:** 수 커넥터, M12, 5핀
- **측정 범위:** 0 mm ... 500 mm
- **공급 전압:** 24 V DC (± 20%)
- **신호 순서:** 증가
- **사용할 수 없는 영역(제로 구역/감쇠 구역):** 25 mm / 63 mm

| 자석 유형 | 모델 | 부품 번호 |
|---|---|---|
| 블록 자석 | DAXSVN-0500BA0C0900000 | 1141688 |
| 슬라이드 자석 | DAXSVN-0500SA000900000 | 1140847 |

- **디자인:** DAX Slider
- **통신 인터페이스:** 아날로그 / 전압
- **전압 출력:** 0 V ... 10 V
- **연결 방식:** 수 커넥터, M12, 5핀
- **측정 범위:** 0 mm ... 150 mm

| 공급 전압 | 사용할 수 없는 영역 (제로 구역/감쇠 구역) | 자석 유형 | 모델 | 부품 번호 |
|---|---|---|---|---|
| 24 V DC (± 20%) | 25 mm / 63 mm | 슬라이드 자석 | DAXSVN-0150SA040900000 | 1130898 |

- **디자인:** DAX Slider
- **통신 인터페이스:** 아날로그 / 전압
- **전압 출력:** 0 V ... 10 V
- **연결 방식:** 수 커넥터, M12, 5핀
- **측정 범위:** 0 mm ... 200 mm
- **공급 전압:** 24 V DC (± 20%)
- **사용할 수 없는 영역(제로 구역/감쇠 구역):** 25 mm / 63 mm
- **자석 유형:** 슬라이드 자석

| 신호 순서 | 모델 | 부품 번호 |
|---|---|---|
| – | DAXSVN-0200SA040900000 | 1141324 |
| 증가 | DAXSVN-0200SA000900000 | 1140824 |

- **디자인:** DAX Slider
- **통신 인터페이스:** 아날로그 / 전압
- **전압 출력:** 0 V ... 10 V
- **연결 방식:** 수 커넥터, M12, 5핀
- **측정 범위:** 0 mm ... 300 mm
- **공급 전압:** 24 V DC (± 20%)
- **사용할 수 없는 영역(제로 구역/감쇠 구역):** 25 mm / 63 mm
- **자석 유형:** 슬라이드 자석

| 신호 순서 | 모델 | 부품 번호 |
|---|---|---|
| 신호 1: 상승, 신호 2: 하강 | DAXSVN-0300SA040900100 | 1138742 |
| 증가 | DAXSVN-0300SA000900000 | 1138625 |

- **디자인:** DAX Slider
- **통신 인터페이스:** 아날로그 / 전압
- **전압 출력:** 0 V ... 10 V
- **연결 방식:** 수 커넥터, M12, 5핀
- **측정 범위:** 0 mm ... 400 mm
- **공급 전압:** 24 V DC (± 20%)
- **사용할 수 없는 영역(제로 구역/감쇠 구역):** 25 mm / 63 mm
- **자석 유형:** 슬라이드 자석

| 신호 순서 | 모델 | 부품 번호 |
|---|---|---|
| 신호 1: 상승, 신호 2: 하강 | DAXSVN-0400SA040900100 | 1132795 |
| 증가 | DAXSVN-0400SA000900000 | 1140825 |

- **디자인:** DAX Slider
- **통신 인터페이스:** 아날로그 / 전압
- **전압 출력:** 0 V ... 10 V
- **연결 방식:** 수 커넥터, M12, 5핀
- **측정 범위:** 0 mm ... 450 mm

| 공급 전압 | 신호 순서 | 사용할 수 없는 영역(제로 구역/감쇠 구역) | 자석 유형 | 모델 | 부품 번호 |
|---|---|---|---|---|---|
| 24 V DC (± 20%) | 신호 1: 상승, 신호 2: 하강 | 25 mm / 63 mm | 슬라이드 자석 | DAXSVN-0450SA040900100 | 1142441 |

- **디자인:** DAX Slider
- **통신 인터페이스:** 아날로그 / 전압
- **전압 출력:** 0 V ... 10 V
- **연결 방식:** 수 커넥터, M12, 5핀
- **측정 범위:** 0 mm ... 600 mm
- **공급 전압:** 24 V DC (± 20%)
- **사용할 수 없는 영역(제로 구역/감쇠 구역):** 25 mm / 63 mm
- **자석 유형:** 슬라이드 자석

| 신호 순서 | 모델 | 부품 번호 |
|---|---|---|
| 신호 1: 상승, 신호 2: 하강 | DAXSVN-0600SA040900100 | 1135665 |
| 증가 | DAXSVN-0600SA000900000 | 1140850 |

- **디자인:** DAX Slider
- **통신 인터페이스:** 아날로그 / 전압
- **전압 출력:** 0 V ... 10 V
- **연결 방식:** 수 커넥터, M12, 5핀
- **측정 범위:** 0 mm ... 800 mm
- **공급 전압:** 24 V DC (± 20%)
- **사용할 수 없는 영역(제로 구역/감쇠 구역):** 25 mm / 63 mm
- **자석 유형:** 슬라이드 자석

| 신호 순서 | 모델 | 부품 번호 |
|---|---|---|
| 신호 1: 상승, 신호 2: 하강 | DAXSVN-0800SA000900100 | 1134581 |
| 증가 | DAXSVN-0800SA000900000 | 1140852 |

- **디자인:** DAX Slider
- **통신 인터페이스:** 아날로그 / 전압
- **전압 출력:** 0 V ... 10 V
- **연결 방식:** 수 커넥터, M12, 5핀
- **측정 범위:** 0 mm ... 850 mm

| 공급 전압 | 신호 순서 | 사용할 수 없는 영역(제로 구역/감쇠 구역) | 자석 유형 | 모델 | 부품 번호 |
|---|---|---|---|---|---|
| 24 V DC (± 20%) | 신호 1: 상승, 신호 2: 하강 | 25 mm / 63 mm | 슬라이드 자석 | DAXSVN-0850SA040900100 | 1135325 |

- **디자인:** DAX Slider
- **통신 인터페이스:** 아날로그 / 전압
- **전압 출력:** 0 V ... 10 V
- **연결 방식:** 수 커넥터, M12, 5핀
- **측정 범위:** 0 mm ... 950 mm

| 공급 전압 | 신호 순서 | 사용할 수 없는 영역(제로 구역/감쇠 구역) | 자석 유형 | 모델 | 부품 번호 |
|---|---|---|---|---|---|
| 24 V DC (± 20%) | 신호 1: 상승, 신호 2: 하강 | 25 mm / 63 mm | 슬라이드 자석 | DAXSVN-0950SA040900100 | 1136431 |

- **디자인:** DAX Slider
- **통신 인터페이스:** 아날로그 / 전압
- **전압 출력:** 0 V ... 10 V
- **연결 방식:** 수 커넥터, M12, 5핀
- **측정 범위:** 0 mm ... 1,250 mm

| 공급 전압 | 신호 순서 | 사용할 수 없는 영역(제로 구역/감쇠 구역) | 자석 유형 | 모델 | 부품 번호 |
|---|---|---|---|---|---|
| 24 V DC (± 20%) | 신호 1: 상승, 신호 2: 하강 | 25 mm / 63 mm | 슬라이드 자석 | DAXSVN-1250SA040900100 | 1142436 |

- **디자인:** DAX Slider
- **통신 인터페이스:** 아날로그 / 전압
- **전압 출력:** 0 V ... 10 V
- **연결 방식:** 수 커넥터, M12, 8핀
- **측정 범위:** 0 mm ... 145 mm

| 공급 전압 | 신호 순서 | 사용할 수 없는 영역(제로 구역/감쇠 구역) | 자석 유형 | 모델 | 부품 번호 |
|---|---|---|---|---|---|
| 24 V DC (± 20%) | 신호 1: 상승, 신호 2: 하강 | 25 mm / 63 mm | 슬라이드 자석 | DAXSVN-0145SA040900M01 | 1131986 |

- **디자인:** DAX Slider
- **통신 인터페이스:** 아날로그 / 전압
- **전압 출력:** 0 V ... 10 V
- **연결 방식:** 수 커넥터, M12, 8핀
- **측정 범위:** 0 mm ... 225 mm

| 공급 전압 | 신호 순서 | 사용할 수 없는 영역(제로 구역/감쇠 구역) | 자석 유형 | 모델 | 부품 번호 |
|---|---|---|---|---|---|
| 24 V DC (± 20%) | 신호 1: 상승, 신호 2: 하강 | 25 mm / 63 mm | 슬라이드 자석 | DAXSVN-0225SA000900M01 | 1143497 |

- **디자인:** DAX Slider
- **통신 인터페이스:** 아날로그 / 전압
- **전압 출력:** 0 V ... 10 V
- **연결 방식:** 수 커넥터, M12, 8핀
- **측정 범위:** 0 mm ... 305 mm

| 공급 전압 | 신호 순서 | 사용할 수 없는 영역(제로 구역/감쇠 구역) | 자석 유형 | 모델 | 부품 번호 |
|---|---|---|---|---|---|
| 24 V DC (± 20%) | 신호 1: 상승, 신호 2: 하강 | 25 mm / 63 mm | 슬라이드 자석 | DAXSVN-0305SA000900M01 | 1143499 |

- **디자인:** DAX Slider
- **통신 인터페이스:** 아날로그 / 전압
- **전압 출력:** 0 V ... 10 V
- **연결 방식:** 수 커넥터, M12, 8핀
- **측정 범위:** 0 mm ... 400 mm

| 공급 전압 | 신호 순서 | 사용할 수 없는 영역(제로 구역/감쇠 구역) | 자석 유형 | 모델 | 부품 번호 |
|---|---|---|---|---|---|
| 24 V DC (± 20%) | 신호 1: 상승, 신호 2: 하강 | 25 mm / 63 mm | 슬라이드 자석 | DAXSVN-0400SA000900M01 | 1148506 |

- **디자인:** DAX Slider
- **통신 인터페이스:** 아날로그 / 전압
- **전압 출력:** 0 V ... 10 V
- **연결 방식:** 수 커넥터, M12, 8핀
- **측정 범위:** 0 mm ... 500 mm

| 공급 전압 | 신호 순서 | 사용할 수 없는 영역(제로 구역/감쇠 구역) | 자석 유형 | 모델 | 부품 번호 |
|---|---|---|---|---|---|
| 24 V DC (± 20%) | 신호 1: 상승, 신호 2: 하강 | 25 mm / 63 mm | 슬라이드 자석 | DAXSVN-0500SA000900M01 | 1143418 |

- **디자인:** DAX Slider
- **통신 인터페이스:** 아날로그 / 전압
- **전압 출력:** 0 V ... 10 V
- **연결 방식:** 수 커넥터, M12, 8핀
- **측정 범위:** 0 mm ... 800 mm

| 공급 전압 | 신호 순서 | 사용할 수 없는 영역(제로 구역/감쇠 구역) | 자석 유형 | 모델 | 부품 번호 |
|---|---|---|---|---|---|
| 24 V DC (± 20%) | 신호 1: 상승, 신호 2: 하강 | 25 mm / 63 mm | 슬라이드 자석 | DAXSVN-0800SA000900M01 | 1136410 |

- **디자인:** DAX Slider
- **통신 인터페이스:** 아날로그 / 전압
- **전압 출력:** 0 V ... 10 V
- **연결 방식:** 수 커넥터, M12, 8핀
- **측정 범위:** 0 mm ... 1,250 mm

| 공급 전압 | 신호 순서 | 사용할 수 없는 영역(제로 구역/감쇠 구역) | 자석 유형 | 모델 | 부품 번호 |
|---|---|---|---|---|---|
| 24 V DC (± 20%) | 신호 1: 상승, 신호 2: 하강 | 25 mm / 63 mm | 슬라이드 자석 | DAXSVN-1250SA000900M01 | 1142452 |

- **디자인:** DAX Slider
- **통신 인터페이스:** 아날로그 / 전압
- **전압 출력:** 0 V ... 10 V
- **연결 방식:** 수 커넥터, M12, 5핀
- **측정 범위:** 0 mm ... 900 mm

| 공급 전압 | 신호 순서 | 사용할 수 없는 영역(제로 구역/감쇠 구역) | 자석 유형 | 모델 | 부품 번호 |
|---|---|---|---|---|---|
| 24 V DC (± 20%) | 증가 | 25 mm / 63 mm | 슬라이드 자석 | DAXSVN-0900SA000900000 | 1140853 |

- **디자인:** DAX Slider
- **통신 인터페이스:** 아날로그 / 전압
- **전압 출력:** 0 V ... 10 V
- **연결 방식:** 수 커넥터, M12, 5핀
- **측정 범위:** 0 mm ... 1,100 mm

| 공급 전압 | 신호 순서 | 사용할 수 없는 영역(제로 구역/감쇠 구역) | 자석 유형 | 모델 | 부품 번호 |
|---|---|---|---|---|---|
| 24 V DC (± 20%) | 증가 | 25 mm / 63 mm | 슬라이드 자석 | DAXSVN-1100SA000900000 | 1140855 |

- **디자인:** DAX Slider
- **통신 인터페이스:** 아날로그 / 전압
- **전압 출력:** 0 V ... 10 V
- **연결 방식:** 수 커넥터, M12, 5핀
- **측정 범위:** 0 mm ... 1,200 mm

| 공급 전압 | 신호 순서 | 사용할 수 없는 영역(제로 구역/감쇠 구역) | 자석 유형 | 모델 | 부품 번호 |
|---|---|---|---|---|---|
| 24 V DC (± 20%) | 증가 | 25 mm / 63 mm | 슬라이드 자석 | DAXSVN-1200SA000900000 | 1140856 |

- **디자인:** DAX Slider
- **통신 인터페이스:** 아날로그 / 전압
- **전압 출력:** 0 V ... 10 V
- **연결 방식:** 수 커넥터, M12, 5핀
- **측정 범위:** 0 mm ... 1,300 mm

| 공급 전압 | 신호 순서 | 사용할 수 없는 영역(제로 구역/감쇠 구역) | 자석 유형 | 모델 | 부품 번호 |
|---|---|---|---|---|---|
| 24 V DC (± 20%) | 증가 | 25 mm / 63 mm | 슬라이드 자석 | DAXSVN-1300SA000900000 | 1140858 |

- **디자인:** DAX Slider
- **통신 인터페이스:** 아날로그 / 전압
- **전압 출력:** 0 V ... 10 V
- **연결 방식:** 수 커넥터, M12, 5핀
- **측정 범위:** 0 mm ... 1,400 mm

| 공급 전압 | 신호 순서 | 사용할 수 없는 영역(제로 구역/감쇠 구역) | 자석 유형 | 모델 | 부품 번호 |
|---|---|---|---|---|---|
| 24 V DC (± 20%) | 증가 | 25 mm / 63 mm | 슬라이드 자석 | DAXSVN-1400SA000900000 | 1140859 |

- **디자인:** DAX Slider
- **통신 인터페이스:** 아날로그 / 전압
- **전압 출력:** 0 V ... 10 V
- **연결 방식:** 수 커넥터, M12, 5핀
- **측정 범위:** 0 mm ... 1,500 mm

| 공급 전압 | 신호 순서 | 사용할 수 없는 영역(제로 구역/감쇠 구역) | 자석 유형 | 모델 | 부품 번호 |
|---|---|---|---|---|---|
| 24 V DC (± 20%) | 증가 | 25 mm / 63 mm | 슬라이드 자석 | DAXSVN-1500SA000900000 | 1140860 |

- **디자인:** DAX Slider
- **통신 인터페이스:** 아날로그 / 전압
- **전압 출력:** 0 V ... 10 V
- **연결 방식:** 수 커넥터, M12, 5핀
- **측정 범위:** 0 mm ... 1,700 mm

| 공급 전압 | 신호 순서 | 사용할 수 없는 영역(제로 구역/감쇠 구역) | 자석 유형 | 모델 | 부품 번호 |
|---|---|---|---|---|---|
| 24 V DC (± 20%) | 증가 | 25 mm / 63 mm | 슬라이드 자석 | DAXSVN-1700SA000900000 | 1140862 |

- **디자인:** DAX Slider
- **통신 인터페이스:** 아날로그 / 전압
- **전압 출력:** 0 V ... 10 V
- **연결 방식:** 수 커넥터, M12, 5핀
- **측정 범위:** 0 mm ... 1,800 mm

| 공급 전압 | 신호 순서 | 사용할 수 없는 영역(제로 구역/감쇠 구역) | 자석 유형 | 모델 | 부품 번호 |
|---|---|---|---|---|---|
| 24 V DC (± 20%) | 증가 | 25 mm / 63 mm | 슬라이드 자석 | DAXSVN-1800SA000900000 | 1140864 |

- **디자인:** DAX Slider
- **통신 인터페이스:** 아날로그 / 전압
- **전압 출력:** 0 V ... 10 V
- **연결 방식:** 수 커넥터, M12, 5핀
- **측정 범위:** 0 mm ... 1,900 mm

| 공급 전압 | 신호 순서 | 사용할 수 없는 영역(제로 구역/감쇠 구역) | 자석 유형 | 모델 | 부품 번호 |
|---|---|---|---|---|---|
| 24 V DC (± 20%) | 증가 | 25 mm / 63 mm | 슬라이드 자석 | DAXSVN-1900SA000900000 | 1140865 |

- **디자인:** DAX Slider
- **통신 인터페이스:** 아날로그 / 전압
- **전압 출력:** 0 V ... 10 V
- **연결 방식:** 수 커넥터, M12, 5핀
- **측정 범위:** 0 mm ... 2,000 mm

| 공급 전압 | 신호 순서 | 사용할 수 없는 영역(제로 구역/감쇠 구역) | 자석 유형 | 모델 | 부품 번호 |
|---|---|---|---|---|---|
| 24 V DC (± 20%) | 증가 | 25 mm / 63 mm | 슬라이드 자석 | DAXSVN-2000SA000900000 | 1140866 |

- **디자인:** DAX Slider
- **통신 인터페이스:** CANopen
- **보(baud)율:** 250 kbit/s
- **Node ID:** 7F
- **연결 방식:** 수 커넥터, M12, 5핀
- **분해능:** 20 µm
- **측정 범위:** 0 mm ... 2,500 mm
- **공급 전압:** 24 V DC (± 20%)
- **사용할 수 없는 영역(제로 구역/감쇠 구역):** 25 mm / 63 mm

| 자석 유형 | 모델 | 부품 번호 |
|---|---|---|
| C형 자석 | DAXSON-2500C40K0901300 | 1141441 |
| 블록 자석 | DAXSON-2500B40C0901300 | 1141571 |
| 슬라이드 자석 | DAXSON-2500S3040901300 | 1130577 |

- **디자인:** DAX Slider
- **통신 인터페이스:** CANopen
- **보(baud)율:** 250 kbit/s
- **Node ID:** 7F
- **연결 방식:** 수 커넥터, M12, 5핀
- **분해능:** 10 µm
- **측정 범위:** 0 mm ... 100 mm

| 공급 전압 | 사용할 수 없는 영역 (제로 구역/감쇠 구역) | 자석 유형 | 모델 | 부품 번호 |
|---|---|---|---|---|
| 24 V DC (± 20%) | 25 mm / 63 mm | 슬라이드 자석 | DAXSON-0100S4000901300 | 1141458 |

- **디자인:** DAX Slider
- **통신 인터페이스:** CANopen
- **보(baud)율:** 250 kbit/s
- **Node ID:** 7F
- **연결 방식:** 수 커넥터, M12, 5핀
- **분해능:** 10 µm
- **측정 범위:** 0 mm ... 145 mm

| 공급 전압 | 사용할 수 없는 영역 (제로 구역/감쇠 구역) | 자석 유형 | 모델 | 부품 번호 |
|---|---|---|---|---|
| 24 V DC (± 20%) | 25 mm / 63 mm | 슬라이드 자석 | DAXSON-0145S4040901300 | 1130909 |

- **디자인:** DAX Slider
- **통신 인터페이스:** CANopen
- **보(baud)율:** 250 kbit/s
- **Node ID:** 7F
- **연결 방식:** 수 커넥터, M12, 5핀
- **분해능:** 10 µm
- **측정 범위:** 0 mm ... 200 mm

| 공급 전압 | 사용할 수 없는 영역 (제로 구역/감쇠 구역) | 자석 유형 | 모델 | 부품 번호 |
|---|---|---|---|---|
| 24 V DC (± 20%) | 25 mm / 63 mm | 슬라이드 자석 | DAXSON-0200S4040901300 | 1131079 |

- **디자인:** DAX Slider
- **통신 인터페이스:** CANopen
- **보(baud)율:** 10 kbit/s
- **Node ID:** 7F
- **연결 방식:** 수 커넥터, M12, 5핀
- **분해능:** 100 µm
- **측정 범위:** 0 mm ... 300 mm

| 공급 전압 | 사용할 수 없는 영역 (제로 구역/감쇠 구역) | 자석 유형 | 모델 | 부품 번호 |
|---|---|---|---|---|
| 24 V DC (± 20%) | 25 mm / 63 mm | 슬라이드 자석 | DAXSON-0300S1040901100 | 1132225 |

- **디자인:** DAX Slider
- **통신 인터페이스:** CANopen
- **보(baud)율:** 250 kbit/s
- **Node ID:** 7F
- **연결 방식:** 수 커넥터, M12, 5핀
- **분해능:** 100 µm
- **측정 범위:** 0 mm ... 300 mm

| 공급 전압 | 사용할 수 없는 영역 (제로 구역/감쇠 구역) | 자석 유형 | 모델 | 부품 번호 |
|---|---|---|---|---|
| 24 V DC (± 20%) | 25 mm / 63 mm | 슬라이드 자석 | DAXSON-0300S1040901300 | 1132834 |

- **디자인:** DAX Slider
- **통신 인터페이스:** CANopen
- **보(baud)율:** 250 kbit/s
- **Node ID:** 7F
- **연결 방식:** 수 커넥터, M12, 5핀
- **분해능:** 10 µm
- **측정 범위:** 0 mm ... 300 mm

| 공급 전압 | 사용할 수 없는 영역 (제로 구역/감쇠 구역) | 자석 유형 | 모델 | 부품 번호 |
|---|---|---|---|---|
| 24 V DC (± 20%) | 25 mm / 63 mm | 슬라이드 자석 | DAXSON-0300S4040901300 | 1132099 |

- **디자인:** DAX Slider
- **통신 인터페이스:** CANopen
- **보(baud)율:** 250 kbit/s
- **Node ID:** 7F
- **연결 방식:** 수 커넥터, M12, 5핀
- **분해능:** 10 µm
- **측정 범위:** 0 mm ... 400 mm

| 공급 전압 | 사용할 수 없는 영역 (제로 구역/감쇠 구역) | 자석 유형 | 모델 | 부품 번호 |
|---|---|---|---|---|
| 24 V DC (± 20%) | 25 mm / 63 mm | 슬라이드 자석 | DAXSON-0400S4040901300 | 1132178 |

- **디자인:** DAX Slider
- **통신 인터페이스:** CANopen
- **보(baud)율:** 250 kbit/s
- **Node ID:** 7F
- **연결 방식:** 수 커넥터, M12, 5핀
- **분해능:** 100 µm
- **측정 범위:** 0 mm ... 1,000 mm

| 공급 전압 | 사용할 수 없는 영역 (제로 구역/감쇠 구역) | 자석 유형 | 모델 | 부품 번호 |
|---|---|---|---|---|
| 24 V DC (± 20%) | 25 mm / 63 mm | 슬라이드 자석 | DAXSON-1000S1040901300 | 1132835 |

- **디자인:** DAX Slider
- **통신 인터페이스:** CANopen
- **보(baud)율:** 250 kbit/s
- **Node ID:** 7F
- **연결 방식:** 수 커넥터, M12, 5핀
- **분해능:** 100 µm
- **측정 범위:** 0 mm ... 1,300 mm

| 공급 전압 | 사용할 수 없는 영역 (제로 구역/감쇠 구역) | 자석 유형 | 모델 | 부품 번호 |
|---|---|---|---|---|
| 24 V DC (± 20%) | 25 mm / 63 mm | 슬라이드 자석 | DAXSON-1300S1000901300 | 1141554 |

- **디자인:** DAX Slider
- **통신 인터페이스:** CANopen
- **보(baud)율:** 125 kbit/s
- **Node ID:** 7F
- **연결 방식:** 수 커넥터, M12, 5핀
- **분해능:** 100 µm
- **측정 범위:** 0 mm ... 1,800 mm

| 공급 전압 | 사용할 수 없는 영역 (제로 구역/감쇠 구역) | 자석 유형 | 모델 | 부품 번호 |
|---|---|---|---|---|
| 24 V DC (± 20%) | 25 mm / 63 mm | 슬라이드 자석 | DAXSON-1800S1000901700 | 1141686 |

- **디자인:** DAX Slider
- **통신 인터페이스:** CANopen
- **보(baud)율:** 250 kbit/s
- **Node ID:** 7F
- **연결 방식:** 수 커넥터, M12, 5핀
- **분해능:** 10 µm
- **측정 범위:** 0 mm ... 2,000 mm

| 공급 전압 | 사용할 수 없는 영역 (제로 구역/감쇠 구역) | 자석 유형 | 모델 | 부품 번호 |
|---|---|---|---|---|
| 24 V DC (± 20%) | 25 mm / 63 mm | 슬라이드 자석 | DAXSON-2000S4040901300 | 1134287 |

- **디자인:** DAX Slider
- **통신 인터페이스:** CANopen
- **보(baud)율:** 250 kbit/s
- **Node ID:** 7F
- **연결 방식:** 수 커넥터, M12, 5핀
- **분해능:** 100 µm
- **측정 범위:** 0 mm ... 2,500 mm

| 공급 전압 | 사용할 수 없는 영역 (제로 구역/감쇠 구역) | 자석 유형 | 모델 | 부품 번호 |
|---|---|---|---|---|
| 24 V DC (± 20%) | 25 mm / 63 mm | 슬라이드 자석 | DAXSON-2500S1040901300 | 1132836 |

- **디자인:** DAX Threaded
- **통신 인터페이스:** 아날로그 / 전류
- **전류 출력:** 4 mA ... 20 mA
- **연결 방식:** 수 커넥터, M12, 5핀
- **측정 범위:** 0 mm ... 999 mm
- **공급 전압:** 24 V DC (± 20%)
- **신호 순서:** 신호 1: 상승, 신호 2: 하강
- **사용할 수 없는 영역(제로 구역/감쇠 구역):** 50 mm / 63 mm
- **자석 유형:** c형 자석
- **나사산 형태:** M18 x 1.5

| 나사산 턱 | 모델 | 부품 번호 |
|---|---|---|
| 나사산 턱 있음 | DAXTAN-0999CA1S0300E00 | 1141573 |
| 나사산 턱 없음 | DAXTAN-0999CA1S0100E00 | 1141574 |
| 나사산 턱 있음 | DAXTAN-0999CA0K0300E00 | 1141572 |

- **디자인:** DAX Threaded
- **통신 인터페이스:** 아날로그 / 전류
- **전류 출력:** 4 mA ... 20 mA
- **연결 방식:** 수 커넥터, M12, 5핀
- **측정 범위:** 0 mm ... 1,350 mm
- **공급 전압:** 24 V DC (± 20%)
- **신호 순서:** 증가

| 사용할 수 없는 영역(제로 구역/감쇠 구역) | 자석 유형 | 나사산 턱 | 나사산 형태 | 모델 | 부품 번호 |
|---|---|---|---|---|---|
| 50 mm / 63 mm | C형 자석 | 나사산 턱 없음 | M18 x 1.5 | DAXTAN-1350CA0K0100D00 | 1139834 |

- **디자인:** DAX Threaded
- **통신 인터페이스:** 아날로그 / 전류
- **전류 출력:** 4 mA ... 20 mA
- **연결 방식:** 수 커넥터, M12, 5핀
- **측정 범위:** 0 mm ... 1,000 mm
- **공급 전압:** 24 V DC (± 20%)
- **자석 유형:** 링 자석
- **나사산 형태:** M18 x 1.5

| 신호 순서 | 사용할 수 없는 영역 (제로 구역/감쇠 구역) | 나사산 턱 | 모델 | 부품 번호 |
|---|---|---|---|---|
| 신호 1: 상승, 신호 2: 하강 | 50 mm / 63 mm | 나사산 턱 있음 | DAXTAN-1000RA0T0300E00 | 1135139 |
| 증가 | 30 mm / 60 mm | 나사산 턱 없음 | DAXTAN-1000RA1F0J00D00 | 1143169 |

- **디자인:** DAX Threaded
- **통신 인터페이스:** 아날로그 / 전류
- **전류 출력:** 4 mA ... 20 mA
- **연결 방식:** 수 커넥터, M12, 5핀
- **측정 범위:** 0 mm ... 750 mm
- **공급 전압:** 24 V DC (± 20%)
- **신호 순서:** 신호 1: 상승, 신호 2: 하강

| 사용할 수 없는 영역(제로 구역/감쇠 구역) | 자석 유형 | 나사산 턱 | 나사산 형태 | 모델 | 부품 번호 |
|---|---|---|---|---|---|
| 50 mm / 63 mm | 링 자석 | 나사산 턱 없음 | M18 x 1.5 | DAXTAN-0750RA0T0100E00 | 1135140 |

- **디자인:** DAX Threaded
- **통신 인터페이스:** 아날로그 / 전류
- **전류 출력:** 4 mA ... 20 mA
- **연결 방식:** 수 커넥터, M12, 5핀
- **측정 범위:** 0 mm ... 2,500 mm
- **공급 전압:** 24 V DC (± 20%)
- **신호 순서:** 신호 1: 상승, 신호 2: 하강

| 사용할 수 없는 영역(제로 구역/감쇠 구역) | 자석 유형 | 나사산 턱 | 나사산 형태 | 모델 | 부품 번호 |
|---|---|---|---|---|---|
| 50 mm / 63 mm | 링 자석 | 나사산 턱 없음 | 3/4"-16UNF | DAXTAN-2500RA0T0200E00 | 1130926 |

- **디자인:** DAX Threaded
- **통신 인터페이스:** 아날로그 / 전류
- **전류 출력:** 4 mA ... 20 mA
- **연결 방식:** 수 커넥터, M12, 8핀
- **측정 범위:** 0 mm ... 1,111 mm
- **공급 전압:** 24 V DC (± 20%)
- **신호 순서:** 신호 1: 상승, 신호 2: 하강

| 사용할 수 없는 영역(제로 구역/감쇠 구역) | 자석 유형 | 나사산 턱 | 나사산 형태 | 모델 | 부품 번호 |
|---|---|---|---|---|---|
| 50 mm / 63 mm | 링 자석 | 나사산 턱 있음 | M18 x 1.5 | DAXTAN-1111RA0T0300W01 | 1141570 |

- **디자인:** DAX Threaded
- **통신 인터페이스:** 아날로그 / 전류
- **전류 출력:** 4 mA ... 20 mA
- **연결 방식:** 수 커넥터, M12, 8핀
- **측정 범위:** 0 mm ... 220 mm
- **공급 전압:** 24 V DC (± 20%)
- **신호 순서:** 신호 1: 상승, 신호 2: 하강

| 사용할 수 없는 영역(제로 구역/감쇠 구역) | 자석 유형 | 나사산 턱 | 나사산 형태 | 모델 | 부품 번호 |
|---|---|---|---|---|---|
| 50 mm / 63 mm | 링 자석 | 나사산 턱 없음 | M18 x 1.5 | DAXTAN-0220RA1B0100W01 | 1131340 |

- **디자인:** DAX Threaded
- **통신 인터페이스:** 아날로그 / 전류
- **전류 출력:** 4 mA ... 20 mA
- **연결 방식:** 수 커넥터, M12, 5핀
- **측정 범위:** 0 mm ... 320 mm
- **공급 전압:** 24 V DC (± 20%)
- **신호 순서:** 증가
- **사용할 수 없는 영역(제로 구역/감쇠 구역):** 30 mm / 60 mm
- **자석 유형:** 링 자석
- **나사산 턱:** 나사산 턱 없음
- **나사산 형태:** M18 x 1.5

| 모델 | 부품 번호 |
|---|---|
| DAXTAN-0320RA1B0J00D00 | 1138304 |
| DAXTAN-0320RA1J0J00D00 | 1138305 |

- **디자인:** DAX Threaded
- **통신 인터페이스:** 아날로그 / 전류
- **전류 출력:** 4 mA ... 20 mA
- **연결 방식:** 수 커넥터, M12, 5핀
- **측정 범위:** 0 mm ... 360 mm
- **공급 전압:** 24 V DC (± 20%)
- **신호 순서:** 증가

| 사용할 수 없는 영역(제로 구역/감쇠 구역) | 자석 유형 | 나사산 턱 | 나사산 형태 | 모델 | 부품 번호 |
|---|---|---|---|---|---|
| 30 mm / 60 mm | 링 자석 | 나사산 턱 없음 | M18 x 1.5 | DAXTAN-0360RA1B0J00D00 | 1147665 |

- **디자인:** DAX Threaded
- **통신 인터페이스:** 아날로그 / 전류
- **전류 출력:** 4 mA ... 20 mA
- **연결 방식:** 수 커넥터, M12, 5핀
- **측정 범위:** 0 mm ... 610 mm
- **공급 전압:** 24 V DC (± 20%)
- **신호 순서:** 증가

| 사용할 수 없는 영역(제로 구역/감쇠 구역) | 자석 유형 | 나사산 턱 | 나사산 형태 | 모델 | 부품 번호 |
|---|---|---|---|---|---|
| 30 mm / 60 mm | 링 자석 | 나사산 턱 없음 | M18 x 1.5 | DAXTAN-0610RA1B0J00D00 | 1147666 |

- **디자인:** DAX Threaded
- **통신 인터페이스:** 아날로그 / 전류
- **전류 출력:** 4 mA ... 20 mA
- **연결 방식:** 수 커넥터, M12, 5핀
- **측정 범위:** 0 mm ... 555 mm
- **공급 전압:** 24 V DC (± 20%)
- **신호 순서:** 신호 1: 상승, 신호 2: 하강

| 사용할 수 없는 영역(제로 구역/감쇠 구역) | 자석 유형 | 나사산 턱 | 나사산 형태 | 모델 | 부품 번호 |
|---|---|---|---|---|---|
| 50 mm / 63 mm | 링 자석 | 나사산 턱 있음 | M18 x 1.5 | DAXTAN-0555RA1J0300E00 | 1133462 |

- **디자인:** DAX Threaded
- **통신 인터페이스:** 아날로그 / 전류
- **전류 출력:** 4 mA ... 20 mA
- **연결 방식:** 수 커넥터, M12, 5핀
- **측정 범위:** 0 mm ... 50 mm
- **공급 전압:** 24 V DC (± 20%)
- **신호 순서:** 신호 1: 상승, 신호 2: 하강

| 사용할 수 없는 영역(제로 구역/감쇠 구역) | 자석 유형 | 나사산 턱 | 나사산 형태 | 모델 | 부품 번호 |
|---|---|---|---|---|---|
| 50 mm / 63 mm | 링 자석 | 나사산 턱 없음 | M18 x 1.5 | DAXTAN-0050RA1J0100E00 | 1133070 |

- **디자인:** DAX Threaded
- **통신 인터페이스:** 아날로그 / 전류
- **전류 출력:** 4 mA ... 20 mA
- **연결 방식:** 수 커넥터, M12, 5핀
- **측정 범위:** 0 mm ... 180 mm
- **공급 전압:** 24 V DC (± 20%)
- **신호 순서:** 신호 1: 상승, 신호 2: 하강

| 사용할 수 없는 영역(제로 구역/감쇠 구역) | 자석 유형 | 나사산 턱 | 나사산 형태 | 모델 | 부품 번호 |
|---|---|---|---|---|---|
| 50 mm / 63 mm | 링 자석 | 나사산 턱 없음 | M18 x 1.5 | DAXTAN-0180RA1F0100E00 | 1134762 |

- **디자인:** DAX Threaded
- **통신 인터페이스:** 아날로그 / 전류
- **전류 출력:** 4 mA ... 20 mA
- **연결 방식:** 수 커넥터, M12, 5핀
- **측정 범위:** 0 mm ... 200 mm
- **공급 전압:** 24 V DC (± 20%)
- **자석 유형:** 링 자석
- **나사산 턱:** 나사산 턱 없음
- **나사산 형태:** M18 x 1.5

| 신호 순서 | 사용할 수 없는 영역 (제로 구역/감쇠 구역) | 모델 | 부품 번호 |
|---|---|---|---|
| 신호 1: 상승, 신호 2: 하강 | 30 mm / 60 mm | DAXTAN-0200RA1F0J00E00 | 1141329 |
| 증가 | 50 mm / 63 mm | DAXTAN-0200RA1J0100D00 | 1148748 |

- **디자인:** DAX Threaded
- **통신 인터페이스:** 아날로그 / 전류
- **전류 출력:** 4 mA ... 20 mA
- **연결 방식:** 수 커넥터, M12, 5핀
- **측정 범위:** 0 mm ... 225 mm
- **공급 전압:** 24 V DC (± 20%)
- **신호 순서:** 신호 1: 상승, 신호 2: 하강

| 사용할 수 없는 영역(제로 구역/감쇠 구역) | 자석 유형 | 나사산 턱 | 나사산 형태 | 모델 | 부품 번호 |
|---|---|---|---|---|---|
| 50 mm / 63 mm | 링 자석 | 나사산 턱 없음 | M18 x 1.5 | DAXTAN-0225RA1F0100E00 | 1134718 |

- **디자인:** DAX Threaded
- **통신 인터페이스:** 아날로그 / 전류
- **전류 출력:** 4 mA ... 20 mA
- **연결 방식:** 수 커넥터, M12, 5핀
- **측정 범위:** 0 mm ... 400 mm
- **공급 전압:** 24 V DC (± 20%)
- **자석 유형:** 링 자석

| 신호 순서 | 사용할 수 없는 영역(제로 구역/감쇠 구역) | 나사산 턱 | 나사산 형태 | 모델 | 부품 번호 |
|---|---|---|---|---|---|
| 신호 1: 상승, 신호 2: 하강 | 30 mm / 60 mm | 나사산 턱 없음 | M18 x 1.5 | DAXTAN-0400RA1F0J00E00 | 1141330 |
| | 50 mm / 63 mm | 나사산 턱 없음 | M18 x 1.5 | DAXTAN-0400RA1J0100E00 | 1132794 |
| 증가 | 30 mm / 60 mm | 나사산 턱 있음 | 3/4"-16UNF | DAXTAN-0400RA1F0M00D00 | 1144601 |
| | 50 mm / 63 mm | 나사산 턱 없음 | M18 x 1.5 | DAXTAN-0400RA1J0100D00 | 11148749 |

- **디자인:** DAX Threaded
- **통신 인터페이스:** 아날로그 / 전류
- **전류 출력:** 4 mA ... 20 mA
- **연결 방식:** 수 커넥터, M12, 5핀
- **측정 범위:** 0 mm ... 450 mm
- **공급 전압:** 24 V DC (± 20%)
- **신호 순서:** 신호 1: 상승, 신호 2: 하강

| 사용할 수 없는 영역(제로 구역/감쇠 구역) | 자석 유형 | 나사산 턱 | 나사산 형태 | 모델 | 부품 번호 |
|---|---|---|---|---|---|
| 50 mm / 63 mm | 링 자석 | 나사산 턱 없음 | M18 x 1.5 | DAXTAN-0450RA1J0100E00 | 1131744 |

- **디자인:** DAX Threaded
- **통신 인터페이스:** 아날로그 / 전류
- **전류 출력:** 4 mA ... 20 mA
- **연결 방식:** 수 커넥터, M12, 5핀
- **측정 범위:** 0 mm ... 500 mm
- **공급 전압:** 24 V DC (± 20%)
- **신호 순서:** 신호 1: 상승, 신호 2: 하강

| 사용할 수 없는 영역(제로 구역/감쇠 구역) | 자석 유형 | 나사산 턱 | 나사산 형태 | 모델 | 부품 번호 |
|---|---|---|---|---|---|
| 50 mm / 63 mm | 링 자석 | 나사산 턱 없음 | M18 x 1.5 | DAXTAN-0500RA1J0100E00 | 1130901 |

- **디자인:** DAX Threaded
- **통신 인터페이스:** 아날로그 / 전류
- **전류 출력:** 4 mA ... 20 mA
- **연결 방식:** 수 커넥터, M12, 5핀
- **측정 범위:** 0 mm ... 510 mm
- **공급 전압:** 24 V DC (± 20%)
- **신호 순서:** 신호 1: 상승, 신호 2: 하강

| 사용할 수 없는 영역(제로 구역/감쇠 구역) | 자석 유형 | 나사산 턱 | 나사산 형태 | 모델 | 부품 번호 |
|---|---|---|---|---|---|
| 50 mm / 63 mm | 링 자석 | 나사산 턱 없음 | M18 x 1.5 | DAXTAN-0510RA1J0100E00 | 1138085 |

- **디자인:** DAX Threaded
- **통신 인터페이스:** 아날로그 / 전류
- **전류 출력:** 4 mA ... 20 mA
- **연결 방식:** 수 커넥터, M12, 5핀
- **측정 범위:** 0 mm ... 550 mm
- **공급 전압:** 24 V DC (± 20%)
- **신호 순서:** 신호 1: 상승, 신호 2: 하강

| 사용할 수 없는 영역(제로 구역/감쇠 구역) | 자석 유형 | 나사산 턱 | 나사산 형태 | 모델 | 부품 번호 |
|---|---|---|---|---|---|
| 50 mm / 63 mm | 링 자석 | 나사산 턱 없음 | M18 x 1.5 | DAXTAN-0550RA1J0100E00 | 1132724 |

- **디자인:** DAX Threaded
- **통신 인터페이스:** 아날로그 / 전류
- **전류 출력:** 4 mA ... 20 mA
- **연결 방식:** 수 커넥터, M12, 5핀
- **측정 범위:** 0 mm ... 565 mm
- **공급 전압:** 24 V DC (± 20%)
- **신호 순서:** 신호 1: 상승, 신호 2: 하강

| 사용할 수 없는 영역(제로 구역/감쇠 구역) | 자석 유형 | 나사산 턱 | 나사산 형태 | 모델 | 부품 번호 |
|---|---|---|---|---|---|
| 50 mm / 63 mm | 링 자석 | 나사산 턱 없음 | M18 x 1.5 | DAXTAN-0565RA1J0100E00 | 1135838 |

- **디자인:** DAX Threaded
- **통신 인터페이스:** 아날로그 / 전류
- **전류 출력:** 4 mA ... 20 mA
- **연결 방식:** 수 커넥터, M12, 5핀
- **측정 범위:** 0 mm ... 710 mm
- **공급 전압:** 24 V DC (± 20%)
- **자석 유형:** 링 자석
- **나사산 형태:** M18 x 1.5

| 신호 순서 | 사용할 수 없는 영역 (제로 구역/감쇠 구역) | 나사산 턱 | 모델 | 부품 번호 |
|---|---|---|---|---|
| 신호 1: 상승, 신호 2: 하강 | 50 mm / 63 mm | 나사산 턱 없음 | DAXTAN-0710RA1F0100E00 | 1137215 |
| 증가 | 30 mm / 60 mm | 나사산 턱 있음 | DAXTAN-0710RA1F0L00D00 | 1142179 |
| | | 나사산 턱 없음 | DAXTAN-0710RA1J0J00D00 | 1151004 |

- **디자인:** DAX Threaded
- **통신 인터페이스:** 아날로그 / 전류
- **전류 출력:** 4 mA ... 20 mA
- **연결 방식:** 수 커넥터, M12, 5핀
- **측정 범위:** 0 mm ... 800 mm
- **공급 전압:** 24 V DC (± 20%)
- **신호 순서:** 신호 1: 상승, 신호 2: 하강

| 사용할 수 없는 영역(제로 구역/감쇠 구역) | 자석 유형 | 나사산 턱 | 나사산 형태 | 모델 | 부품 번호 |
|---|---|---|---|---|---|
| 50 mm / 63 mm | 링 자석 | 나사산 턱 없음 | M18 x 1.5 | DAXTAN-0800RA1J0100E00 | 1133571 |

- **디자인:** DAX Threaded
- **통신 인터페이스:** 아날로그 / 전류
- **전류 출력:** 4 mA ... 20 mA
- **연결 방식:** 수 커넥터, M12, 5핀
- **측정 범위:** 0 mm ... 850 mm
- **공급 전압:** 24 V DC (± 20%)
- **자석 유형:** 링 자석
- **나사산 턱:** 나사산 턱 없음
- **나사산 형태:** M18 x 1.5

| 신호 순서 | 사용할 수 없는 영역 (제로 구역/감쇠 구역) | 모델 | 부품 번호 |
|---|---|---|---|
| 신호 1: 상승, 신호 2: 하강 | 50 mm / 63 mm | DAXTAN-0850RA1J0100E00 | 1132202 |
| 증가 | 30 mm / 60 mm | DAXTAN-0850RA1F0J00D00 | 1143170 |

- **디자인:** DAX Threaded
- **통신 인터페이스:** 아날로그 / 전류
- **전류 출력:** 4 mA ... 20 mA
- **연결 방식:** 수 커넥터, M12, 5핀
- **측정 범위:** 0 mm ... 1,500 mm
- **공급 전압:** 24 V DC (± 20%)
- **신호 순서:** 신호 1: 상승, 신호 2: 하강

| 사용할 수 없는 영역(제로 구역/감쇠 구역) | 자석 유형 | 나사산 턱 | 나사산 형태 | 모델 | 부품 번호 |
|---|---|---|---|---|---|
| 50 mm / 63 mm | 링 자석 | 나사산 턱 없음 | M18 x 1.5 | DAXTAN-1500RA1J0100E00 | 1133240 |

- **디자인:** DAX Threaded
- **통신 인터페이스:** 아날로그 / 전류
- **전류 출력:** 4 mA ... 20 mA
- **연결 방식:** 수 커넥터, M12, 5핀
- **측정 범위:** 0 mm ... 1,600 mm
- **공급 전압:** 24 V DC (± 20%)
- **자석 유형:** 링 자석
- **나사산 턱:** 나사산 턱 없음

| 신호 순서 | 사용할 수 없는 영역 (제로 구역/감쇠 구역) | 나사산 형태 | 모델 | 부품 번호 |
|---|---|---|---|---|
| 신호 1: 상승, 신호 2: 하강 | 50 mm / 63 mm | M18 x 1.5 | DAXTAN-1600RA1J0100E00 | 1134622 |
| | | 3/4"-16UNF | DAXTAN-1600RA1F0200E00 | 1134931 |
| 증가 | 30 mm / 60 mm | M18 x 1.5 | DAXTAN-1600RA1F0J00D00 | 1150109 |

- **디자인:** DAX Threaded
- **통신 인터페이스:** 아날로그 / 전류
- **전류 출력:** 4 mA ... 20 mA
- **연결 방식:** 수 커넥터, M12, 5핀
- **측정 범위:** 0 mm ... 1,700 mm
- **공급 전압:** 24 V DC (± 20%)
- **신호 순서:** 신호 1: 상승, 신호 2: 하강

| 사용할 수 없는 영역(제로 구역/감쇠 구역) | 자석 유형 | 나사산 턱 | 나사산 형태 | 모델 | 부품 번호 |
|---|---|---|---|---|---|
| 50 mm / 63 mm | 링 자석 | 나사산 턱 없음 | M18 x 1.5 | DAXTAN-1700RA1J0100E00 | 1133241 |

- **디자인:** DAX Threaded
- **통신 인터페이스:** 아날로그 / 전류
- **전류 출력:** 4 mA ... 20 mA
- **연결 방식:** 수 커넥터, M12, 8핀
- **측정 범위:** 0 mm ... 160 mm
- **공급 전압:** 24 V DC (± 20%)
- **신호 순서:** 신호 1: 상승, 신호 2: 하강

| 사용할 수 없는 영역(제로 구역/감쇠 구역) | 자석 유형 | 나사산 턱 | 나사산 형태 | 모델 | 부품 번호 |
|---|---|---|---|---|---|
| 50 mm / 63 mm | 링 자석 | 나사산 턱 있음 | M18 x 1.5 | DAXTAN-0160RA1F0300W01 | 1148582 |

- **디자인:** DAX Threaded
- **통신 인터페이스:** 아날로그 / 전류
- **전류 출력:** 4 mA ... 20 mA
- **연결 방식:** 수 커넥터, M12, 8핀
- **측정 범위:** 0 mm ... 400 mm
- **공급 전압:** 24 V DC (± 20%)
- **신호 순서:** 신호 1: 상승, 신호 2: 하강

| 사용할 수 없는 영역(제로 구역/감쇠 구역) | 자석 유형 | 나사산 턱 | 나사산 형태 | 모델 | 부품 번호 |
|---|---|---|---|---|---|
| 50 mm / 63 mm | 링 자석 | 나사산 턱 있음 | M18 x 1.5 | DAXTAN-0400RA1F0300W01 | 1149939 |

- **디자인:** DAX Threaded
- **통신 인터페이스:** 아날로그 / 전류
- **전류 출력:** 4 mA ... 20 mA
- **연결 방식:** 수 커넥터, M12, 8핀
- **측정 범위:** 0 mm ... 600 mm
- **공급 전압:** 24 V DC (± 20%)
- **신호 순서:** 신호 1: 상승, 신호 2: 하강

| 사용할 수 없는 영역(제로 구역/감쇠 구역) | 자석 유형 | 나사산 턱 | 나사산 형태 | 모델 | 부품 번호 |
|---|---|---|---|---|---|
| 50 mm / 63 mm | 링 자석 | 나사산 턱 있음 | M18 x 1.5 | DAXTAN-0600RA1F0300W01 | 1149944 |

- **디자인:** DAX Threaded
- **통신 인터페이스:** 아날로그 / 전류
- **전류 출력:** 4 mA ... 20 mA
- **연결 방식:** 수 커넥터, M12, 8핀
- **측정 범위:** 0 mm ... 605 mm
- **공급 전압:** 24 V DC (± 20%)
- **신호 순서:** 신호 1: 상승, 신호 2: 하강

| 사용할 수 없는 영역(제로 구역/감쇠 구역) | 자석 유형 | 나사산 턱 | 나사산 형태 | 모델 | 부품 번호 |
|---|---|---|---|---|---|
| 30 mm / 60 mm | 링 자석 | 나사산 턱 있음 | M18 x 1.5 | DAXTAN-0605RA1F0L00W01 | 1140514 |

- **디자인:** DAX Threaded
- **통신 인터페이스:** 아날로그 / 전류
- **전류 출력:** 4 mA ... 20 mA
- **연결 방식:** 수 커넥터, M12, 8핀
- **측정 범위:** 0 mm ... 620 mm
- **공급 전압:** 24 V DC (± 20%)
- **신호 순서:** 신호 1: 상승, 신호 2: 하강

| 사용할 수 없는 영역(제로 구역/감쇠 구역) | 자석 유형 | 나사산 턱 | 나사산 형태 | 모델 | 부품 번호 |
|---|---|---|---|---|---|
| 30 mm / 60 mm | 링 자석 | 나사산 턱 있음 | M18 x 1.5 | DAXTAN-0620RA1F0L00W01 | 1140515 |

- **디자인:** DAX Threaded
- **통신 인터페이스:** 아날로그 / 전류
- **전류 출력:** 4 mA ... 20 mA
- **연결 방식:** 수 커넥터, M12, 8핀
- **측정 범위:** 0 mm ... 850 mm
- **공급 전압:** 24 V DC (± 20%)
- **신호 순서:** 신호 1: 상승, 신호 2: 하강
- **사용할 수 없는 영역(제로 구역/감쇠 구역):** 50 mm / 63 mm
- **자석 유형:** 링 자석
- **나사산 턱:** 나사산 턱 있음
- **나사산 형태:** M18 x 1.5

| 모델 | 부품 번호 |
|---|---|
| DAXTAN-0850RA1F0300W01 | 1149938 |
| DAXTAN-0850RA1J0300W01 | 1133016 |

- **디자인:** DAX Threaded
- **통신 인터페이스:** 아날로그 / 전류
- **전류 출력:** 4 mA ... 20 mA
- **연결 방식:** 수 커넥터, M12, 8핀
- **측정 범위:** 0 mm ... 930 mm
- **공급 전압:** 24 V DC (± 20%)
- **신호 순서:** 신호 1: 상승, 신호 2: 하강

| 사용할 수 없는 영역(제로 구역/감쇠 구역) | 자석 유형 | 나사산 턱 | 나사산 형태 | 모델 | 부품 번호 |
|---|---|---|---|---|---|
| 50 mm / 63 mm | 링 자석 | 나사산 턱 있음 | M18 x 1.5 | DAXTAN-0930RA1J0300W01 | 1135799 |

- **디자인:** DAX Threaded
- **통신 인터페이스:** 아날로그 / 전류
- **전류 출력:** 4 mA ... 20 mA
- **연결 방식:** 수 커넥터, M12, 8핀
- **측정 범위:** 0 mm ... 1,000 mm
- **공급 전압:** 24 V DC (± 20%)
- **신호 순서:** 신호 1: 상승, 신호 2: 하강

| 사용할 수 없는 영역(제로 구역/감쇠 구역) | 자석 유형 | 나사산 턱 | 나사산 형태 | 모델 | 부품 번호 |
|---|---|---|---|---|---|
| 50 mm / 63 mm | 링 자석 | 나사산 턱 있음 | M18 x 1.5 | DAXTAN-1000RA1F0300W01 | 1149943 |

- **디자인:** DAX Threaded
- **통신 인터페이스:** 아날로그 / 전류
- **전류 출력:** 4 mA ... 20 mA
- **연결 방식:** 수 커넥터, M12, 8핀
- **측정 범위:** 0 mm ... 130 mm
- **공급 전압:** 24 V DC (± 20%)
- **신호 순서:** 신호 1: 상승, 신호 2: 하강

| 사용할 수 없는 영역(제로 구역/감쇠 구역) | 자석 유형 | 나사산 턱 | 나사산 형태 | 모델 | 부품 번호 |
|---|---|---|---|---|---|
| 50 mm / 63 mm | 링 자석 | 나사산 턱 없음 | M18 x 1.5 | DAXTAN-0130RA1J0100W01 | 1137414 |

- **디자인:** DAX Threaded
- **통신 인터페이스:** 아날로그 / 전류
- **전류 출력:** 4 mA ... 20 mA
- **연결 방식:** 수 커넥터, M12, 8핀
- **측정 범위:** 0 mm ... 200 mm
- **공급 전압:** 24 V DC (± 20%)
- **사용할 수 없는 영역(제로 구역/감쇠 구역):** 50 mm / 63 mm
- **자석 유형:** 링 자석
- **나사산 턱:** 나사산 턱 없음
- **나사산 형태:** M18 x 1.5

| 신호 순서 | 모델 | 부품 번호 |
|---|---|---|
| – | DAXTAN-0200RA1J0100V01 | 1130896 |
| 신호 1: 상승, 신호 2: 하강 | DAXTAN-0200RA1J0100W01 | 1131794 |

- **디자인:** DAX Threaded
- **통신 인터페이스:** 아날로그 / 전류
- **전류 출력:** 4 mA ... 20 mA
- **연결 방식:** 수 커넥터, M12, 8핀
- **측정 범위:** 0 mm ... 260 mm
- **공급 전압:** 24 V DC (± 20%)
- **신호 순서:** 신호 1: 상승, 신호 2: 하강

| 사용할 수 없는 영역(제로 구역/감쇠 구역) | 자석 유형 | 나사산 턱 | 나사산 형태 | 모델 | 부품 번호 |
|---|---|---|---|---|---|
| 30 mm / 60 mm | 링 자석 | 나사산 턱 없음 | M18 x 1.5 | DAXTAN-0260RA1J0J00W01 | 1147656 |

- **디자인:** DAX Threaded
- **통신 인터페이스:** 아날로그 / 전류
- **전류 출력:** 4 mA ... 20 mA
- **연결 방식:** 수 커넥터, M12, 8핀
- **측정 범위:** 0 mm ... 300 mm
- **공급 전압:** 24 V DC (± 20%)
- **신호 순서:** 신호 1: 상승, 신호 2: 하강

| 사용할 수 없는 영역(제로 구역/감쇠 구역) | 자석 유형 | 나사산 턱 | 나사산 형태 | 모델 | 부품 번호 |
|---|---|---|---|---|---|
| 50 mm / 63 mm | 링 자석 | 나사산 턱 없음 | M18 x 1.5 | DAXTAN-0300RA1J0100W01 | 1135016 |

- **디자인:** DAX Threaded
- **통신 인터페이스:** 아날로그 / 전류
- **전류 출력:** 4 mA ... 20 mA
- **연결 방식:** 수 커넥터, M12, 8핀
- **측정 범위:** 0 mm ... 450 mm
- **공급 전압:** 24 V DC (± 20%)
- **신호 순서:** 신호 1: 상승, 신호 2: 하강

| 사용할 수 없는 영역(제로 구역/감쇠 구역) | 자석 유형 | 나사산 턱 | 나사산 형태 | 모델 | 부품 번호 |
|---|---|---|---|---|---|
| 50 mm / 63 mm | 링 자석 | 나사산 턱 없음 | M18 x 1.5 | DAXTAN-0450RA1J0100W01 | 1135326 |

- **디자인:** DAX Threaded
- **통신 인터페이스:** 아날로그 / 전류
- **전류 출력:** 4 mA ... 20 mA
- **연결 방식:** 수 커넥터, M12, 8핀
- **측정 범위:** 0 mm ... 565 mm
- **공급 전압:** 24 V DC (± 20%)
- **신호 순서:** 신호 1: 상승, 신호 2: 하강

| 사용할 수 없는 영역(제로 구역/감쇠 구역) | 자석 유형 | 나사산 턱 | 나사산 형태 | 모델 | 부품 번호 |
|---|---|---|---|---|---|
| 50 mm / 63 mm | 링 자석 | 나사산 턱 없음 | M18 x 1.5 | DAXTAN-0565RA1J0100W01 | 1137530 |

- **디자인:** DAX Threaded
- **통신 인터페이스:** 아날로그 / 전류
- **전류 출력:** 4 mA ... 20 mA
- **연결 방식:** 수 커넥터, M12, 8핀
- **측정 범위:** 0 mm ... 575 mm
- **공급 전압:** 24 V DC (± 20%)
- **신호 순서:** 신호 1: 상승, 신호 2: 하강

| 사용할 수 없는 영역(제로 구역/감쇠 구역) | 자석 유형 | 나사산 턱 | 나사산 형태 | 모델 | 부품 번호 |
|---|---|---|---|---|---|
| 30 mm / 60 mm | 링 자석 | 나사산 턱 없음 | M18 x 1.5 | DAXTAN-0575RA1J0J00W01 | 1147657 |

- **디자인:** DAX Threaded
- **통신 인터페이스:** 아날로그 / 전류
- **전류 출력:** 4 mA ... 20 mA
- **연결 방식:** 수 커넥터, M12, 8핀
- **측정 범위:** 0 mm ... 650 mm
- **공급 전압:** 24 V DC (± 20%)
- **신호 순서:** 신호 1: 상승, 신호 2: 하강

| 사용할 수 없는 영역(제로 구역/감쇠 구역) | 자석 유형 | 나사산 턱 | 나사산 형태 | 모델 | 부품 번호 |
|---|---|---|---|---|---|
| 50 mm / 63 mm | 링 자석 | 나사산 턱 없음 | M18 x 1.5 | DAXTAN-0650RA1J0100W01 | 1134544 |

- **디자인:** DAX Threaded
- **통신 인터페이스:** 아날로그 / 전류
- **전류 출력:** 4 mA ... 20 mA
- **연결 방식:** 수 커넥터, M12, 8핀
- **측정 범위:** 0 mm ... 2,000 mm
- **공급 전압:** 24 V DC (± 20%)
- **신호 순서:** 신호 1: 상승, 신호 2: 하강

| 사용할 수 없는 영역(제로 구역/감쇠 구역) | 자석 유형 | 나사산 턱 | 나사산 형태 | 모델 | 부품 번호 |
|---|---|---|---|---|---|
| 50 mm / 63 mm | 링 자석 | 나사산 턱 없음 | M18 x 1.5 | DAXTAN-2000RA1J0100W01 | 1134279 |

- **디자인:** DAX Threaded
- **통신 인터페이스:** 아날로그 / 전류
- **전류 출력:** 4 mA ... 20 mA
- **연결 방식:** 수 커넥터, M12, 5핀
- **측정 범위:** 0 mm ... 1,100 mm
- **공급 전압:** 24 V DC (± 20%)
- **신호 순서:** 증가
- **사용할 수 없는 영역(제로 구역/감쇠 구역):** 30 mm / 60 mm
- **자석 유형:** 링 자석
- **나사산 형태:** M18 x 1.5

| 나사산 턱 | 모델 | 부품 번호 |
|---|---|---|
| 나사산 턱 있음 | DAXTAN-1100RA1F0L00D00 | 1149276 |
| 나사산 턱 없음 | DAXTAN-1100RA1F0J00D00 | 1150110 |

- **디자인:** DAX Threaded
- **통신 인터페이스:** 아날로그 / 전류
- **전류 출력:** 4 mA ... 20 mA
- **연결 방식:** 수 커넥터, M12, 5핀
- **측정 범위:** 0 mm ... 1,300 mm
- **공급 전압:** 24 V DC (± 20%)
- **신호 순서:** 증가
- **사용할 수 없는 영역(제로 구역/감쇠 구역):** 30 mm / 60 mm
- **자석 유형:** 링 자석

| 나사산 턱 | 나사산 형태 | 모델 | 부품 번호 |
|---|---|---|---|
| 나사산 턱 있음 | 3/4"-16UNF | DAXTAN-1300RA1F0M00D00 | 1141523 |
| 나사산 턱 없음 | M18 x 1.5 | DAXTAN-1300RA1F0J00D00 | 1143243 |

- **디자인:** DAX Threaded
- **통신 인터페이스:** 아날로그 / 전류
- **전류 출력:** 4 mA ... 20 mA
- **연결 방식:** 수 커넥터, M12, 5핀
- **측정 범위:** 0 mm ... 1,400 mm
- **공급 전압:** 24 V DC (± 20%)
- **신호 순서:** 증가

| 사용할 수 없는 영역(제로 구역/감쇠 구역) | 자석 유형 | 나사산 턱 | 나사산 형태 | 모델 | 부품 번호 |
|---|---|---|---|---|---|
| 30 mm / 60 mm | 링 자석 | 나사산 턱 있음 | 3/4"-16UNF | DAXTAN-1400RA1F0M00D00 | 1141838 |

- **디자인:** DAX Threaded
- **통신 인터페이스:** 아날로그 / 전류
- **전류 출력:** 4 mA ... 20 mA
- **연결 방식:** 수 커넥터, M12, 5핀
- **측정 범위:** 0 mm ... 150 mm
- **공급 전압:** 24 V DC (± 20%)
- **신호 순서:** 증가

| 사용할 수 없는 영역(제로 구역/감쇠 구역) | 자석 유형 | 나사산 턱 | 나사산 형태 | 모델 | 부품 번호 |
|---|---|---|---|---|---|
| 50 mm / 63 mm | 링 자석 | 나사산 턱 없음 | M18 x 1.5 | DAXTAN-0150RA1J0100D00 | 1148752 |

- **디자인:** DAX Threaded
- **통신 인터페이스:** 아날로그 / 전류
- **전류 출력:** 4 mA ... 20 mA
- **연결 방식:** 수 커넥터, M12, 5핀
- **측정 범위:** 0 mm ... 170 mm
- **공급 전압:** 24 V DC (± 20%)
- **신호 순서:** 증가

| 사용할 수 없는 영역(제로 구역/감쇠 구역) | 자석 유형 | 나사산 턱 | 나사산 형태 | 모델 | 부품 번호 |
|---|---|---|---|---|---|
| 30 mm / 60 mm | 링 자석 | 나사산 턱 없음 | M18 x 1.5 | DAXTAN-0170RA1F0J00D00 | 1136516 |

- **디자인:** DAX Threaded
- **통신 인터페이스:** 아날로그 / 전류
- **전류 출력:** 4 mA ... 20 mA
- **연결 방식:** 수 커넥터, M12, 5핀
- **측정 범위:** 0 mm ... 250 mm
- **공급 전압:** 24 V DC (± 20%)
- **신호 순서:** 증가

| 사용할 수 없는 영역(제로 구역/감쇠 구역) | 자석 유형 | 나사산 턱 | 나사산 형태 | 모델 | 부품 번호 |
|---|---|---|---|---|---|
| 30 mm / 60 mm | 링 자석 | 나사산 턱 없음 | M18 x 1.5 | DAXTAN-0250RA1F0J00D00 | 1141768 |

- **디자인:** DAX Threaded
- **통신 인터페이스:** 아날로그 / 전류
- **전류 출력:** 4 mA ... 20 mA
- **연결 방식:** 수 커넥터, M12, 5핀
- **측정 범위:** 0 mm ... 300 mm
- **공급 전압:** 24 V DC (± 20%)
- **신호 순서:** 증가
- **자석 유형:** 링 자석
- **나사산 턱:** 나사산 턱 없음
- **나사산 형태:** M18 x 1.5

| 사용할 수 없는 영역(제로 구역/감쇠 구역) | 모델 | 부품 번호 |
|---|---|---|
| 30 mm / 60 mm | DAXTAN-0300RA1F0J00D00 | 1137104 |
| 50 mm / 63 mm | DAXTAN-0300RA1J0100D00 | 1148747 |

- **디자인:** DAX Threaded
- **통신 인터페이스:** 아날로그 / 전류
- **전류 출력:** 20 mA ... 4 mA
- **연결 방식:** 수 커넥터, M12, 5핀
- **측정 범위:** 0 mm ... 300 mm
- **공급 전압:** 24 V DC (± 20%)
- **신호 순서:** 하강

| 사용할 수 없는 영역(제로 구역/감쇠 구역) | 자석 유형 | 나사산 턱 | 나사산 형태 | 모델 | 부품 번호 |
|---|---|---|---|---|---|
| 30 mm / 60 mm | 링 자석 | 나사산 턱 없음 | M18 x 1.5 | DAXTAN-0300RA1J0J00F00 | 1140694 |

- **디자인:** DAX Threaded
- **통신 인터페이스:** 아날로그 / 전류
- **전류 출력:** 4 mA ... 20 mA
- **연결 방식:** 수 커넥터, M12, 5핀
- **측정 범위:** 0 mm ... 310 mm
- **공급 전압:** 24 V DC (± 20%)
- **신호 순서:** 증가

| 사용할 수 없는 영역(제로 구역/감쇠 구역) | 자석 유형 | 나사산 턱 | 나사산 형태 | 모델 | 부품 번호 |
|---|---|---|---|---|---|
| 30 mm / 60 mm | 링 자석 | 나사산 턱 없음 | M18 x 1.5 | DAXTAN-0310RA1J0J00D00 | 1151003 |

- **디자인:** DAX Threaded
- **통신 인터페이스:** 아날로그 / 전류
- **전류 출력:** 4 mA ... 20 mA
- **연결 방식:** 수 커넥터, M12, 5핀
- **측정 범위:** 0 mm ... 370 mm
- **공급 전압:** 24 V DC (± 20%)
- **신호 순서:** 증가

| 사용할 수 없는 영역(제로 구역/감쇠 구역) | 자석 유형 | 나사산 턱 | 나사산 형태 | 모델 | 부품 번호 |
|---|---|---|---|---|---|
| 30 mm / 60 mm | 링 자석 | 나사산 턱 없음 | M18 x 1.5 | DAXTAN-0370RA1J0J00D00 | 1140267 |

- **디자인:** DAX Threaded
- **통신 인터페이스:** 아날로그 / 전류
- **전류 출력:** 20 mA ... 4 mA
- **연결 방식:** 수 커넥터, M12, 5핀
- **측정 범위:** 0 mm ... 405 mm
- **공급 전압:** 24 V DC (± 20%)
- **신호 순서:** 하강

| 사용할 수 없는 영역(제로 구역/감쇠 구역) | 자석 유형 | 나사산 턱 | 나사산 형태 | 모델 | 부품 번호 |
|---|---|---|---|---|---|
| 30 mm / 60 mm | 링 자석 | 나사산 턱 없음 | M18 x 1.5 | DAXTAN-0405RA1J0J00F00 | 1140513 |

- **디자인:** DAX Threaded
- **통신 인터페이스:** 아날로그 / 전류
- **전류 출력:** 4 mA ... 20 mA
- **연결 방식:** 수 커넥터, M12, 5핀
- **측정 범위:** 0 mm ... 520 mm
- **공급 전압:** 24 V DC (± 20%)
- **신호 순서:** 증가

| 사용할 수 없는 영역(제로 구역/감쇠 구역) | 자석 유형 | 나사산 턱 | 나사산 형태 | 모델 | 부품 번호 |
|---|---|---|---|---|---|
| 30 mm / 60 mm | 링 자석 | 나사산 턱 없음 | M18 x 1.5 | DAXTAN-0520RA1F0J00D00 | 1147722 |

- **디자인:** DAX Threaded
- **통신 인터페이스:** 아날로그 / 전류
- **전류 출력:** 4 mA ... 20 mA
- **연결 방식:** 수 커넥터, M12, 5핀
- **측정 범위:** 0 mm ... 600 mm
- **공급 전압:** 24 V DC (± 20%)
- **신호 순서:** 증가
- **자석 유형:** 링 자석
- **나사산 턱:** 나사산 턱 없음
- **나사산 형태:** M18 x 1.5

| 사용할 수 없는 영역(제로 구역/감쇠 구역) | 모델 | 부품 번호 |
|---|---|---|
| 30 mm / 60 mm | DAXTAN-0600RA1F0J00D00 | 1143238 |
| 50 mm / 63 mm | DAXTAN-0600RA1J0100D00 | 1148750 |

- **디자인:** DAX Threaded
- **통신 인터페이스:** 아날로그 / 전류
- **전류 출력:** 4 mA ... 20 mA
- **연결 방식:** 수 커넥터, M12, 5핀
- **측정 범위:** 0 mm ... 650 mm
- **공급 전압:** 24 V DC (± 20%)
- **신호 순서:** 증가

| 사용할 수 없는 영역(제로 구역/감쇠 구역) | 자석 유형 | 나사산 턱 | 나사산 형태 | 모델 | 부품 번호 |
|---|---|---|---|---|---|
| 30 mm / 60 mm | 링 자석 | 나사산 턱 없음 | M18 x 1.5 | DAXTAN-0650RA1F0J00D00 | 1143167 |

- **디자인:** DAX Threaded
- **통신 인터페이스:** 아날로그 / 전류
- **전류 출력:** 4 mA ... 20 mA
- **연결 방식:** 수 커넥터, M12, 5핀
- **측정 범위:** 0 mm ... 700 mm
- **공급 전압:** 24 V DC (± 20%)
- **신호 순서:** 증가
- **사용할 수 없는 영역(제로 구역/감쇠 구역):** 30 mm / 60 mm
- **자석 유형:** 링 자석
- **나사산 턱:** 나사산 턱 없음
- **나사산 형태:** M18 x 1.5

| 모델 | 부품 번호 |
|---|---|
| DAXTAN-0700RA1F0J00D00 | 1142400 |

| 모델 | 부품 번호 |
|---|---|
| DAXTAN-0700RA1J0J00D00 | 1150991 |

- **디자인:** DAX Threaded
- **통신 인터페이스:** 아날로그 / 전류
- **전류 출력:** 4 mA ... 20 mA
- **연결 방식:** 수 커넥터, M12, 5핀
- **측정 범위:** 0 mm ... 780 mm
- **공급 전압:** 24 V DC (± 20%)
- **신호 순서:** 증가

| 사용할 수 없는 영역(제로 구역/감쇠 구역) | 자석 유형 | 나사산 턱 | 나사산 형태 | 모델 | 부품 번호 |
|---|---|---|---|---|---|
| 30 mm / 60 mm | 링 자석 | 나사산 턱 없음 | M18 x 1.5 | DAXTAN-0780RA1J0J00D00 | 1151002 |

- **디자인:** DAX Threaded
- **통신 인터페이스:** 아날로그 / 전류
- **전류 출력:** 4 mA ... 20 mA
- **연결 방식:** 수 커넥터, M12, 5핀
- **측정 범위:** 0 mm ... 1,200 mm
- **공급 전압:** 24 V DC (± 20%)
- **신호 순서:** 증가

| 사용할 수 없는 영역(제로 구역/감쇠 구역) | 자석 유형 | 나사산 턱 | 나사산 형태 | 모델 | 부품 번호 |
|---|---|---|---|---|---|
| 30 mm / 60 mm | 링 자석 | 나사산 턱 없음 | M18 x 1.5 | DAXTAN-1200RA1J0J00D00 | 1139694 |

- **디자인:** DAX Threaded
- **통신 인터페이스:** 아날로그 / 전류
- **전류 출력:** 4 mA ... 20 mA
- **연결 방식:** 수 커넥터, M12, 5핀
- **측정 범위:** 0 mm ... 1,800 mm
- **공급 전압:** 24 V DC (± 20%)
- **신호 순서:** 증가

| 사용할 수 없는 영역(제로 구역/감쇠 구역) | 자석 유형 | 나사산 턱 | 나사산 형태 | 모델 | 부품 번호 |
|---|---|---|---|---|---|
| 30 mm / 60 mm | 링 자석 | 나사산 턱 없음 | M18 x 1.5 | DAXTAN-1800RA1F0J00D00 | 1143168 |

- **디자인:** DAX Threaded
- **통신 인터페이스:** 아날로그 / 전류
- **전류 출력:** 4 mA ... 20 mA
- **연결 방식:** 수 커넥터, M12, 8핀
- **측정 범위:** 0 mm ... 310 mm

| 공급 전압 | 사용할 수 없는 영역(제로 구역/감쇠 구역) | 자석 유형 | 나사산 턱 | 나사산 형태 | 모델 | 부품 번호 |
|---|---|---|---|---|---|---|
| 24 V DC (± 20%) | 30 mm / 60 mm | 링 자석 | 나사산 턱 없음 | M18 x 1.5 | DAXTAN-0310RA1J0J00V01 | 1146278 |

- **디자인:** DAX Threaded
- **통신 인터페이스:** 아날로그 / 전류
- **전류 출력:** 4 mA ... 20 mA
- **연결 방식:** 수 커넥터, M12, 8핀
- **측정 범위:** 0 mm ... 360 mm

| 공급 전압 | 사용할 수 없는 영역(제로 구역/감쇠 구역) | 자석 유형 | 나사산 턱 | 나사산 형태 | 모델 | 부품 번호 |
|---|---|---|---|---|---|---|
| 24 V DC (± 20%) | 30 mm / 60 mm | 링 자석 | 나사산 턱 없음 | M18 x 1.5 | DAXTAN-0360RA1J0J00V01 | 1140959 |

- **디자인:** DAX Threaded
- **통신 인터페이스:** 아날로그 / 전류
- **전류 출력:** 4 mA ... 20 mA
- **연결 방식:** 수 커넥터, M12, 8핀
- **측정 범위:** 0 mm ... 610 mm

| 공급 전압 | 사용할 수 없는 영역(제로 구역/감쇠 구역) | 자석 유형 | 나사산 턱 | 나사산 형태 | 모델 | 부품 번호 |
|---|---|---|---|---|---|---|
| 24 V DC (± 20%) | 50 mm / 60 mm | 링 자석 | 나사산 턱 없음 | M18 x 1.5 | DAXTAN-0610RA1J0N00V01 | 1140960 |

- **디자인:** DAX Threaded
- **통신 인터페이스:** 아날로그 / 전류
- **전류 출력:** 4 mA ... 20 mA
- **연결 방식:** 수 커넥터, M12, 8핀
- **측정 범위:** 0 mm ... 710 mm

| 공급 전압 | 사용할 수 없는 영역(제로 구역/감쇠 구역) | 자석 유형 | 나사산 턱 | 나사산 형태 | 모델 | 부품 번호 |
|---|---|---|---|---|---|---|
| 24 V DC (± 20%) | 50 mm / 60 mm | 링 자석 | 나사산 턱 없음 | M18 x 1.5 | DAXTAN-0710RA1J0N00V01 | 1146279 |

- **디자인:** DAX Threaded
- **통신 인터페이스:** 아날로그 / 전류
- **전류 출력:** 4 mA ... 20 mA
- **연결 방식:** 수 커넥터, M12, 8핀
- **측정 범위:** 0 mm ... 1,025 mm

| 공급 전압 | 사용할 수 없는 영역(제로 구역/감쇠 구역) | 자석 유형 | 나사산 턱 | 나사산 형태 | 모델 | 부품 번호 |
|---|---|---|---|---|---|---|
| 24 V DC (± 20%) | 30 mm / 60 mm | 링 자석 | 나사산 턱 없음 | M18 x 1.5 | DAXTAN-1025RA1J0J00V01 | 1140962 |

- **디자인:** DAX Threaded
- **통신 인터페이스:** 아날로그 / 전류
- **전류 출력:** 4 mA ... 20 mA
- **연결 방식:** 수 커넥터, M12, 8핀
- **측정 범위:** 0 mm ... 1,175 mm

| 공급 전압 | 사용할 수 없는 영역(제로 구역/감쇠 구역) | 자석 유형 | 나사산 턱 | 나사산 형태 | 모델 | 부품 번호 |
|---|---|---|---|---|---|---|
| 24 V DC (± 20%) | 30 mm / 60 mm | 링 자석 | 나사산 턱 없음 | M18 x 1.5 | DAXTAN-1175RA1J0J00V01 | 1140963 |

- **디자인:** DAX Threaded
- **통신 인터페이스:** 아날로그 / 전류
- **전류 출력:** 4 mA ... 20 mA
- **연결 방식:** 수 커넥터, M12, 8핀
- **측정 범위:** 0 mm ... 102 mm

| 공급 전압 | 사용할 수 없는 영역(제로 구역/감쇠 구역) | 자석 유형 | 나사산 턱 | 나사산 형태 | 모델 | 부품 번호 |
|---|---|---|---|---|---|---|
| 24 V DC (± 20%) | 50 mm / 63 mm | 링 자석 | 나사산 턱 없음 | 3/4"-16UNF | DAXTAN-0102RA1J0200V01 | 1142880 |

- **디자인:** DAX Threaded
- **통신 인터페이스:** 아날로그 / 전류
- **전류 출력:** 4 mA ... 20 mA
- **연결 방식:** 수 커넥터, M12, 5핀
- **측정 범위:** 0 mm ... 777 mm
- **공급 전압:** 24 V DC (± 20%)
- **신호 순서:** 신호 1: 상승, 신호 2: 하강

| 사용할 수 없는 영역(제로 구역/감쇠 구역) | 자석 유형 | 나사산 턱 | 나사산 형태 | 모델 | 부품 번호 |
|---|---|---|---|---|---|
| 50 mm / 63 mm | 링 자석 | 나사산 턱 있음 | M18 x 1.5 | DAXTAN-0777RA130300E00 | 1133432 |

- **디자인:** DAX Threaded
- **통신 인터페이스:** 아날로그 / 전압
- **전압 출력:** 0 V ... 10 V
- **연결 방식:** 수 커넥터, M12, 5핀
- **측정 범위:** 0 mm ... 254 mm
- **공급 전압:** 24 V DC (± 20%)
- **신호 순서:** 신호 1: 상승, 신호 2: 하강

| 사용할 수 없는 영역(제로 구역/감쇠 구역) | 자석 유형 | 나사산 턱 | 나사산 형태 | 모델 | 부품 번호 |
|---|---|---|---|---|---|
| 50 mm / 60 mm | C형 자석 | 나사산 턱 있음 | 3/4"-16UNF | DAXTVN-0254CA0K0R00100 | 1136182 |

- **디자인:** DAX Threaded
- **통신 인터페이스:** 아날로그 / 전압
- **전압 출력:** 0 V ... 10 V
- **연결 방식:** 수 커넥터, M12, 5핀
- **측정 범위:** 0 mm ... 170 mm
- **공급 전압:** 24 V DC (± 20%)
- **신호 순서:** 신호 1: 상승, 신호 2: 하강
- **사용할 수 없는 영역(제로 구역/감쇠 구역):** 50 mm / 63 mm
- **나사산 형태:** M18 x 1.5

| 자석 유형 | 나사산 턱 | 모델 | 부품 번호 |
|---|---|---|---|
| C형 자석 | 나사산 턱 없음 | DAXTVN-0170CA0G0100100 | 1133928 |
| 링 자석 | 나사산 턱 있음 | DAXTVN-0170RA1J0300100 | 1132653 |
| | 나사산 턱 없음 | DAXTVN-0170RA1J0100100 | 1131987 |

- **디자인:** DAX Threaded
- **통신 인터페이스:** 아날로그 / 전압
- **전압 출력:** 0 V ... 10 V
- **연결 방식:** 수 커넥터, M12, 5핀
- **측정 범위:** 0 mm ... 65 mm
- **공급 전압:** 24 V DC (± 20%)
- **신호 순서:** 신호 1: 상승, 신호 2: 하강

| 사용할 수 없는 영역(제로 구역/감쇠 구역) | 자석 유형 | 나사산 턱 | 나사산 형태 | 모델 | 부품 번호 |
|---|---|---|---|---|---|
| 50 mm / 63 mm | 링 자석 | 나사산 턱 없음 | 3/4"-16UNF | DAXTVN-0065RA1B0200100 | 1146167 |

- **디자인:** DAX Threaded
- **통신 인터페이스:** 아날로그 / 전압
- **전압 출력:** 0 V ... 10 V
- **연결 방식:** 수 커넥터, M12, 5핀
- **측정 범위:** 0 mm ... 153 mm
- **공급 전압:** 24 V DC (± 20%)
- **신호 순서:** 신호 1: 상승, 신호 2: 하강
- **사용할 수 없는 영역(제로 구역/감쇠 구역):** 50 mm / 63 mm
- **자석 유형:** 링 자석
- **나사산 턱:** 나사산 턱 없음
- **나사산 형태:** 3/4"-16UNF

| 모델 | 부품 번호 |
|---|---|
| DAXTVN-0153RA1B0200100 | 1132985 |
| DAXTVN-0153RA1J0200100 | 1132436 |

- **디자인:** DAX Threaded
- **통신 인터페이스:** 아날로그 / 전압
- **전압 출력:** 10 V ... 0 V
- **연결 방식:** 수 커넥터, M12, 8핀
- **측정 범위:** 0 mm ... 2,500 mm
- **공급 전압:** 24 V DC (± 20%)
- **신호 순서:** 신호 1: 하강, 신호 2: 상승

| 사용할 수 없는 영역(제로 구역/감쇠 구역) | 자석 유형 | 나사산 턱 | 나사산 형태 | 모델 | 부품 번호 |
|---|---|---|---|---|---|
| 50 mm / 63 mm | 링 자석 | 나사산 턱 있음 | 3/4"-16UNF | DAXTVN-2500RA1B0400R01 | 1130927 |

- **디자인:** DAX Threaded
- **통신 인터페이스:** 아날로그 / 전압
- **전압 출력:** 0 V ... 10 V
- **연결 방식:** 수 커넥터, M12, 8핀
- **측정 범위:** 0 mm ... 483 mm
- **공급 전압:** 24 V DC (± 20%)
- **신호 순서:** 신호 1: 상승, 신호 2: 하강

| 사용할 수 없는 영역(제로 구역/감쇠 구역) | 자석 유형 | 나사산 턱 | 나사산 형태 | 모델 | 부품 번호 |
|---|---|---|---|---|---|
| 50 mm / 60 mm | 링 자석 | 나사산 턱 없음 | 3/4"-16UNF | DAXTVN-0483RA1B0P00M01 | 1140434 |

- **디자인:** DAX Threaded
- **통신 인터페이스:** 아날로그 / 전압
- **전압 출력:** 0 V ... 10 V
- **연결 방식:** 수 커넥터, M12, 8핀
- **측정 범위:** 0 mm ... 651 mm
- **공급 전압:** 24 V DC (± 20%)
- **신호 순서:** 신호 1: 상승, 신호 2: 하강

| 사용할 수 없는 영역(제로 구역/감쇠 구역) | 자석 유형 | 나사산 턱 | 나사산 형태 | 모델 | 부품 번호 |
|---|---|---|---|---|---|
| 50 mm / 60 mm | 링 자석 | 나사산 턱 없음 | 3/4"-16UNF | DAXTVN-0651RA1B0P00M01 | 1140433 |

- **디자인:** DAX Threaded
- **통신 인터페이스:** 아날로그 / 전압
- **전압 출력:** 0 V ... 10 V
- **연결 방식:** 수 커넥터, M12, 8핀
- **측정 범위:** 0 mm ... 1,086 mm
- **공급 전압:** 24 V DC (± 20%)
- **신호 순서:** 신호 1: 상승, 신호 2: 하강

| 사용할 수 없는 영역(제로 구역/감쇠 구역) | 자석 유형 | 나사산 턱 | 나사산 형태 | 모델 | 부품 번호 |
|---|---|---|---|---|---|
| 50 mm / 60 mm | 링 자석 | 나사산 턱 없음 | 3/4"-16UNF | DAXTVN-1086RA1B0P00M01 | 1140432 |

- **디자인:** DAX Threaded
- **통신 인터페이스:** 아날로그 / 전압
- **전압 출력:** 0 V ... 10 V
- **연결 방식:** 수 커넥터, M12, 5핀
- **측정 범위:** 0 mm ... 1,600 mm
- **공급 전압:** 24 V DC (± 20%)
- **신호 순서:** 신호 1: 상승, 신호 2: 하강

| 사용할 수 없는 영역(제로 구역/감쇠 구역) | 자석 유형 | 나사산 턱 | 나사산 형태 | 모델 | 부품 번호 |
|---|---|---|---|---|---|
| 50 mm / 63 mm | 링 자석 | 나사산 턱 있음 | M18 x 1.5 | DAXTVN-1600RA1J0300100 | 1134731 |

- **디자인:** DAX Threaded
- **통신 인터페이스:** 아날로그 / 전압
- **전압 출력:** 0 V ... 10 V
- **연결 방식:** 수 커넥터, M12, 5핀
- **측정 범위:** 0 mm ... 457 mm
- **공급 전압:** 24 V DC (± 20%)
- **신호 순서:** 신호 1: 상승, 신호 2: 하강

| 사용할 수 없는 영역(제로 구역/감쇠 구역) | 자석 유형 | 나사산 턱 | 나사산 형태 | 모델 | 부품 번호 |
|---|---|---|---|---|---|
| 50 mm / 63 mm | 링 자석 | 나사산 턱 있음 | 3/4"-16UNF | DAXTVN-0457RA1J0400100 | 1135292 |

- **디자인:** DAX Threaded
- **통신 인터페이스:** 아날로그 / 전압
- **전압 출력:** 0 V ... 10 V
- **연결 방식:** 수 커넥터, M12, 5핀
- **측정 범위:** 0 mm ... 450 mm
- **공급 전압:** 24 V DC (± 20%)
- **신호 순서:** 신호 1: 상승, 신호 2: 하강

| 사용할 수 없는 영역(제로 구역/감쇠 구역) | 자석 유형 | 나사산 턱 | 나사산 형태 | 모델 | 부품 번호 |
|---|---|---|---|---|---|
| 30 mm / 60 mm | 링 자석 | 나사산 턱 없음 | M18 x 1.5 | DAXTVN-0450RA1F0J00100 | 1148735 |

- **디자인:** DAX Threaded
- **통신 인터페이스:** 아날로그 / 전압
- **전압 출력:** 0 V ... 10 V
- **연결 방식:** 수 커넥터, M12, 5핀
- **측정 범위:** 0 mm ... 125 mm
- **공급 전압:** 24 V DC (± 20%)
- **신호 순서:** 신호 1: 상승, 신호 2: 하강

| 사용할 수 없는 영역(제로 구역/감쇠 구역) | 자석 유형 | 나사산 턱 | 나사산 형태 | 모델 | 부품 번호 |
|---|---|---|---|---|---|
| 50 mm / 63 mm | 링 자석 | 나사산 턱 없음 | 3/4"-16UNF | DAXTVN-0125RA1J0200100 | 1144632 |

- **디자인:** DAX Threaded
- **통신 인터페이스:** 아날로그 / 전압
- **전압 출력:** 0 V ... 10 V
- **연결 방식:** 수 커넥터, M12, 5핀
- **측정 범위:** 0 mm ... 203 mm
- **공급 전압:** 24 V DC (± 20%)
- **신호 순서:** 신호 1: 상승, 신호 2: 하강

| 사용할 수 없는 영역(제로 구역/감쇠 구역) | 자석 유형 | 나사산 턱 | 나사산 형태 | 모델 | 부품 번호 |
|---|---|---|---|---|---|
| 50 mm / 60 mm | 링 자석 | 나사산 턱 없음 | 3/4"-16UNF | DAXTVN-0203RA1J0P00100 | 1146974 |

- **디자인:** DAX Threaded
- **통신 인터페이스:** 아날로그 / 전압
- **전압 출력:** 0 V ... 10 V
- **연결 방식:** 수 커넥터, M12, 5핀
- **측정 범위:** 0 mm ... 260 mm
- **공급 전압:** 24 V DC (± 20%)
- **신호 순서:** 신호 1: 상승, 신호 2: 하강

| 사용할 수 없는 영역(제로 구역/감쇠 구역) | 자석 유형 | 나사산 턱 | 나사산 형태 | 모델 | 부품 번호 |
|---|---|---|---|---|---|
| 50 mm / 63 mm | 링 자석 | 나사산 턱 없음 | 3/4"-16UNF | DAXTVN-0260RA1J0200100 | 1131994 |

- **디자인:** DAX Threaded
- **통신 인터페이스:** 아날로그 / 전압
- **전압 출력:** 0 V ... 10 V
- **연결 방식:** 수 커넥터, M12, 5핀
- **측정 범위:** 0 mm ... 381 mm
- **공급 전압:** 24 V DC (± 20%)
- **신호 순서:** 신호 1: 상승, 신호 2: 하강

| 사용할 수 없는 영역(제로 구역/감쇠 구역) | 자석 유형 | 나사산 턱 | 나사산 형태 | 모델 | 부품 번호 |
|---|---|---|---|---|---|
| 50 mm / 60 mm | 링 자석 | 나사산 턱 없음 | 3/4"-16UNF | DAXTVN-0381RA1J0P00100 | 1146973 |

- **디자인:** DAX Threaded
- **통신 인터페이스:** 아날로그 / 전압
- **전압 출력:** 0 V ... 10 V
- **연결 방식:** 수 커넥터, M12, 8핀
- **측정 범위:** 0 mm ... 457 mm
- **공급 전압:** 24 V DC (± 20%)
- **신호 순서:** 신호 1: 상승, 신호 2: 하강

| 사용할 수 없는 영역(제로 구역/감쇠 구역) | 자석 유형 | 나사산 턱 | 나사산 형태 | 모델 | 부품 번호 |
|---|---|---|---|---|---|
| 50 mm / 63 mm | 링 자석 | 나사산 턱 있음 | 3/4"-16UNF | DAXTVN-0457RA1J0400M01 | 1135328 |

- **디자인:** DAX Threaded
- **통신 인터페이스:** 아날로그 / 전압
- **전압 출력:** 0 V ... 10 V
- **연결 방식:** 수 커넥터, M12, 8핀
- **측정 범위:** 0 mm ... 170 mm
- **공급 전압:** 24 V DC (± 20%)
- **신호 순서:** 신호 1: 상승, 신호 2: 하강

| 사용할 수 없는 영역(제로 구역/감쇠 구역) | 자석 유형 | 나사산 턱 | 나사산 형태 | 모델 | 부품 번호 |
|---|---|---|---|---|---|
| 50 mm / 63 mm | 링 자석 | 나사산 턱 없음 | M18 x 1.5 | DAXTVN-0170RA1J0100M01 | 1131985 |

- **디자인:** DAX Threaded
- **통신 인터페이스:** 아날로그 / 전압
- **전압 출력:** 0 V ... 10 V
- **연결 방식:** 수 커넥터, M12, 8핀
- **측정 범위:** 0 mm ... 325 mm
- **공급 전압:** 24 V DC (± 20%)
- **신호 순서:** 신호 1: 상승, 신호 2: 하강

| 사용할 수 없는 영역(제로 구역/감쇠 구역) | 자석 유형 | 나사산 턱 | 나사산 형태 | 모델 | 부품 번호 |
|---|---|---|---|---|---|
| 50 mm / 63 mm | 링 자석 | 나사산 턱 없음 | M18 x 1.5 | DAXTVN-0325RA1F0100M01 | 1135445 |

- **디자인:** DAX Threaded
- **통신 인터페이스:** 아날로그 / 전압
- **전압 출력:** 0 V ... 10 V
- **연결 방식:** 수 커넥터, M12, 8핀
- **측정 범위:** 0 mm ... 565 mm
- **공급 전압:** 24 V DC (± 20%)
- **신호 순서:** 신호 1: 상승, 신호 2: 하강

| 사용할 수 없는 영역(제로 구역/감쇠 구역) | 자석 유형 | 나사산 턱 | 나사산 형태 | 모델 | 부품 번호 |
|---|---|---|---|---|---|
| 50 mm / 63 mm | 링 자석 | 나사산 턱 없음 | M18 x 1.5 | DAXTVN-0565RA1J0100M01 | 1135327 |

- **디자인:** DAX Threaded
- **통신 인터페이스:** 아날로그 / 전압
- **전압 출력:** 0 V ... 10 V
- **연결 방식:** 수 커넥터, M12, 8핀
- **측정 범위:** 0 mm ... 407 mm
- **공급 전압:** 24 V DC (± 20%)
- **신호 순서:** 신호 1: 상승, 신호 2: 하강

| 사용할 수 없는 영역(제로 구역/감쇠 구역) | 자석 유형 | 나사산 턱 | 나사산 형태 | 모델 | 부품 번호 |
|---|---|---|---|---|---|
| 50 mm / 63 mm | 링 자석 | 나사산 턱 없음 | 3/4"-16UNF | DAXTVN-0407RA1J0200M01 | 1133889 |

- **디자인:** DAX Threaded
- **통신 인터페이스:** 아날로그 / 전압
- **전압 출력:** 0 V ... 10 V
- **연결 방식:** 수 커넥터, M12, 5핀
- **측정 범위:** 0 mm ... 150 mm
- **공급 전압:** 24 V DC (± 20%)
- **신호 순서:** 증가

| 사용할 수 없는 영역(제로 구역/감쇠 구역) | 자석 유형 | 나사산 턱 | 나사산 형태 | 모델 | 부품 번호 |
|---|---|---|---|---|---|
| 30 mm / 60 mm | 링 자석 | 나사산 턱 없음 | M18 x 1.5 | DAXTVN-0150RA1J0J00000 | 1145204 |

- **디자인:** DAX Threaded
- **통신 인터페이스:** 아날로그 / 전압
- **전압 출력:** 0 V ... 10 V
- **연결 방식:** 수 커넥터, M12, 5핀
- **측정 범위:** 0 mm ... 340 mm
- **공급 전압:** 24 V DC (± 20%)
- **신호 순서:** 증가

| 사용할 수 없는 영역(제로 구역/감쇠 구역) | 자석 유형 | 나사산 턱 | 나사산 형태 | 모델 | 부품 번호 |
|---|---|---|---|---|---|
| 50 mm / 63 mm | 링 자석 | 나사산 턱 없음 | M18 x 1.5 | DAXTVN-0340RA1J0100000 | 1139380 |

- **디자인:** DAX Threaded
- **통신 인터페이스:** 아날로그 / 전압
- **전압 출력:** 0 V ... 10 V
- **연결 방식:** 수 커넥터, M12, 5핀
- **측정 범위:** 0 mm ... 650 mm
- **공급 전압:** 24 V DC (± 20%)
- **신호 순서:** 증가

| 사용할 수 없는 영역(제로 구역/감쇠 구역) | 자석 유형 | 나사산 턱 | 나사산 형태 | 모델 | 부품 번호 |
|---|---|---|---|---|---|
| 30 mm / 60 mm | 링 자석 | 나사산 턱 없음 | M18 x 1.5 | DAXTVN-0650RA1J0J00000 | 1143636 |

- **디자인:** DAX Threaded
- **통신 인터페이스:** 아날로그 / 전압
- **전압 출력:** 0 V ... 10 V
- **연결 방식:** 수 커넥터, M12, 5핀
- **측정 범위:** 0 mm ... 800 mm
- **공급 전압:** 24 V DC (± 20%)
- **신호 순서:** 증가

| 사용할 수 없는 영역(제로 구역/감쇠 구역) | 자석 유형 | 나사산 턱 | 나사산 형태 | 모델 | 부품 번호 |
|---|---|---|---|---|---|
| 30 mm / 60 mm | 링 자석 | 나사산 턱 없음 | M18 x 1.5 | DAXTVN-0800RA1J0J00000 | 1143637 |

- **디자인:** DAX Threaded
- **통신 인터페이스:** 아날로그 / 전압
- **전압 출력:** 0 V ... 10 V
- **연결 방식:** 수 커넥터, M12, 5핀
- **측정 범위:** 0 mm ... 1,200 mm
- **공급 전압:** 24 V DC (± 20%)
- **신호 순서:** 증가

| 사용할 수 없는 영역(제로 구역/감쇠 구역) | 자석 유형 | 나사산 턱 | 나사산 형태 | 모델 | 부품 번호 |
|---|---|---|---|---|---|
| 30 mm / 60 mm | 링 자석 | 나사산 턱 없음 | M18 x 1.5 | DAXTVN-1200RA1J0J00000 | 1143638 |

- **디자인:** DAX Threaded
- **통신 인터페이스:** 아날로그 / 전압
- **전압 출력:** 0 V ... 10 V
- **연결 방식:** 수 커넥터, M12, 5핀
- **측정 범위:** 0 mm ... 1,300 mm
- **공급 전압:** 24 V DC (± 20%)
- **신호 순서:** 증가

| 사용할 수 없는 영역(제로 구역/감쇠 구역) | 자석 유형 | 나사산 턱 | 나사산 형태 | 모델 | 부품 번호 |
|---|---|---|---|---|---|
| 30 mm / 60 mm | 링 자석 | 나사산 턱 없음 | M18 x 1.5 | DAXTVN-1300RA1J0J00000 | 1143640 |

- **디자인:** DAX Threaded
- **통신 인터페이스:** 아날로그 / 전압
- **전압 출력:** 0 V ... 10 V
- **연결 방식:** 수 커넥터, M12, 5핀
- **측정 범위:** 0 mm ... 1,500 mm
- **공급 전압:** 24 V DC (± 20%)
- **신호 순서:** 증가

| 사용할 수 없는 영역(제로 구역/감쇠 구역) | 자석 유형 | 나사산 턱 | 나사산 형태 | 모델 | 부품 번호 |
|---|---|---|---|---|---|
| 30 mm / 60 mm | 링 자석 | 나사산 턱 없음 | M18 x 1.5 | DAXTVN-1500RA1J0J00000 | 1143633 |

- **디자인:** DAX Threaded
- **통신 인터페이스:** 아날로그 / 전압
- **전압 출력:** 10 V ... 0 V
- **연결 방식:** 수 커넥터, M12, 5핀
- **측정 범위:** 0 mm ... 150 mm
- **공급 전압:** 24 V DC (± 20%)
- **신호 순서:** 신호 1: 하강, 신호 2: 상승

| 사용할 수 없는 영역(제로 구역/감쇠 구역) | 자석 유형 | 나사산 턱 | 나사산 형태 | 모델 | 부품 번호 |
|---|---|---|---|---|---|
| 50 mm / 63 mm | 링 자석 | 나사산 턱 없음 | M18 x 1.5 | DAXTVN-0150RA130100500 | 1148505 |

- **디자인:** DAX Threaded
- **통신 인터페이스:** 아날로그 / 전압
- **전압 출력:** 0 V ... 10 V
- **연결 방식:** 수 커넥터, M12, 5핀
- **측정 범위:** 0 mm ... 500 mm

| 공급 전압 | 사용할 수 없는 영역(제로 구역/감쇠 구역) | 자석 유형 | 나사산 턱 | 나사산 형태 | 모델 | 부품 번호 |
|---|---|---|---|---|---|---|
| 24 V DC (± 20%) | 50 mm / 63 mm | 링 자석 | 나사산 턱 없음 | M18 x 1.5 | DAXTVN-0500RA130100400 | 1130903 |

- **디자인:** DAX Threaded
- **통신 인터페이스:** 아날로그 / 전압
- **전압 출력:** 10 V ... 0 V
- **연결 방식:** 수 커넥터, M12, 5핀
- **측정 범위:** 0 mm ... 500 mm
- **공급 전압:** 24 V DC (± 20%)
- **신호 순서:** 신호 1: 하강, 신호 2: 상승

| 사용할 수 없는 영역(제로 구역/감쇠 구역) | 자석 유형 | 나사산 턱 | 나사산 형태 | 모델 | 부품 번호 |
|---|---|---|---|---|---|
| 50 mm / 63 mm | 링 자석 | 나사산 턱 없음 | M18 x 1.5 | DAXTVN-0500RA130100500 | 1140339 |

- **디자인:** DAX Threaded
- **통신 인터페이스:** 아날로그 / 전압
- **전압 출력:** 10 V ... 0 V
- **연결 방식:** 수 커넥터, M12, 5핀
- **측정 범위:** 0 mm ... 550 mm
- **공급 전압:** 24 V DC (± 20%)
- **신호 순서:** 신호 1: 하강, 신호 2: 상승

| 사용할 수 없는 영역(제로 구역/감쇠 구역) | 자석 유형 | 나사산 턱 | 나사산 형태 | 모델 | 부품 번호 |
|---|---|---|---|---|---|
| 50 mm / 63 mm | 링 자석 | 나사산 턱 없음 | M18 x 1.5 | DAXTVN-0550RA130100500 | 1133841 |

- **디자인:** DAX Threaded
- **통신 인터페이스:** 아날로그 / 전압
- **전압 출력:** 0 V ... 10 V
- **연결 방식:** 수 커넥터, M12, 5핀
- **측정 범위:** 0 mm ... 1,000 mm

| 공급 전압 | 사용할 수 없는 영역(제로 구역/감쇠 구역) | 자석 유형 | 나사산 턱 | 나사산 형태 | 모델 | 부품 번호 |
|---|---|---|---|---|---|---|
| 24 V DC (± 20%) | 50 mm / 63 mm | 링 자석 | 나사산 턱 없음 | M18 x 1.5 | DAXTVN-1000RA130100400 | 1130090 |

- **디자인:** DAX Threaded
- **통신 인터페이스:** 아날로그 / 전압
- **전압 출력:** 10 V ... 0 V
- **연결 방식:** 수 커넥터, M12, 5핀
- **측정 범위:** 0 mm ... 1,000 mm
- **공급 전압:** 24 V DC (± 20%)
- **신호 순서:** 신호 1: 하강, 신호 2: 상승

| 사용할 수 없는 영역(제로 구역/감쇠 구역) | 자석 유형 | 나사산 턱 | 나사산 형태 | 모델 | 부품 번호 |
|---|---|---|---|---|---|
| 50 mm / 63 mm | 링 자석 | 나사산 턱 없음 | M18 x 1.5 | DAXTVN-1000RA130100500 | 1140338 |

- **디자인:** DAX Threaded
- **통신 인터페이스:** 아날로그 / 전압
- **전압 출력:** 10 V ... 0 V
- **연결 방식:** 수 커넥터, M12, 5핀
- **측정 범위:** 0 mm ... 1,100 mm
- **공급 전압:** 24 V DC (± 20%)
- **신호 순서:** 신호 1: 하강, 신호 2: 상승

| 사용할 수 없는 영역(제로 구역/감쇠 구역) | 자석 유형 | 나사산 턱 | 나사산 형태 | 모델 | 부품 번호 |
|---|---|---|---|---|---|
| 50 mm / 63 mm | 링 자석 | 나사산 턱 없음 | M18 x 1.5 | DAXTVN-1100RA130100500 | 1133840 |

- **디자인:** DAX Threaded
- **통신 인터페이스:** CANopen
- **보(baud)율:** 250 kbit/s
- **Node ID:** 7F
- **연결 방식:** 수 커넥터, M12, 5핀
- **분해능:** 10 µm
- **측정 범위:** 0 mm ... 100 mm

| 공급 전압 | 사용할 수 없는 영역(제로 구역/감쇠 구역) | 자석 유형 | 나사산 턱 | 나사산 형태 | 모델 | 부품 번호 |
|---|---|---|---|---|---|---|
| 24 V DC (± 20%) | 50 mm / 63 mm | 링 자석 | 나사산 턱 없음 | M18 x 1.5 | DAXTON-0100R40T0101300 | 1130905 |

- **디자인:** DAX Threaded
- **통신 인터페이스:** CANopen
- **보(baud)율:** 250 kbit/s
- **Node ID:** 7F
- **연결 방식:** 수 커넥터, M12, 5핀
- **분해능:** 10 µm
- **측정 범위:** 0 mm ... 170 mm

| 공급 전압 | 사용할 수 없는 영역(제로 구역/감쇠 구역) | 자석 유형 | 나사산 턱 | 나사산 형태 | 모델 | 부품 번호 |
|---|---|---|---|---|---|---|
| 24 V DC (± 20%) | 50 mm / 63 mm | 링 자석 | 나사산 턱 없음 | M18 x 1.5 | DAXTON-0170R41K0101300 | 1130908 |

- **디자인:** DAX Threaded
- **통신 인터페이스:** CANopen
- **보(baud)율:** 500 kbit/s
- **Node ID:** 7F
- **연결 방식:** 수 커넥터, M12, 5핀
- **분해능:** 10 µm
- **측정 범위:** 0 mm ... 1,100 mm

| 공급 전압 | 사용할 수 없는 영역(제로 구역/감쇠 구역) | 자석 유형 | 나사산 턱 | 나사산 형태 | 모델 | 부품 번호 |
|---|---|---|---|---|---|---|
| 24 V DC (± 20%) | 50 mm / 63 mm | 링 자석 | 나사산 턱 없음 | M18 x 1.5 | DAXTON-1100R41F0101600 | 1135112 |

- **디자인:** DAX Threaded
- **통신 인터페이스:** CANopen
- **보(baud)율:** 250 kbit/s
- **Node ID:** 7F
- **연결 방식:** 수 커넥터, M12, 5핀
- **분해능:** 10 µm
- **측정 범위:** 0 mm ... 2,000 mm

| 공급 전압 | 사용할 수 없는 영역(제로 구역/감쇠 구역) | 자석 유형 | 나사산 턱 | 나사산 형태 | 모델 | 부품 번호 |
|---|---|---|---|---|---|---|
| 24 V DC (± 20%) | 50 mm / 63 mm | 링 자석 | 나사산 턱 없음 | M18 x 1.5 | DAXTON-2000R41J0101300 | 1134285 |

- **디자인:** DAX Threaded
- **통신 인터페이스:** CANopen
- **보(baud)율:** 250 kbit/s
- **Node ID:** 7F
- **연결 방식:** 수 커넥터, M12, 5핀
- **분해능:** 100 µm
- **측정 범위:** 0 mm ... 2,500 mm

| 공급 전압 | 사용할 수 없는 영역(제로 구역/감쇠 구역) | 자석 유형 | 나사산 턱 | 나사산 형태 | 모델 | 부품 번호 |
|---|---|---|---|---|---|---|
| 24 V DC (± 20%) | 50 mm / 63 mm | 링 자석 | 나사산 턱 없음 | 3/4"-16UNF | DAXTON-2500R1130201300 | 1130578 |

# 한눈에 보는 SICK

SICK는 산업용 지능형 센서 및 센서 솔루션 분야를 선도하는 제조사입니다. 독보적 제품 및 서비스 스펙트럼을 바탕으로 안전하고 효율적인 프로세스 제어, 인명 사고 예방, 환경 파괴 방지를 위한 완벽한 기초를 마련합니다.

SICK는 다양한 업종에서 쌓은 폭넓은 경험을 보유하고 있으며 업종마다 고유한 프로세스와 요구사항을 잘 알고 있습니다. 그래서 SICK는 정확히 고객의 요구사항에 맞춘 지능형 센서 솔루션을 제공할 수 있습니다. 유럽, 아시아, 북아메리카의 어플리케이션 센터에서는 시스템 솔루션을 고객 맞춤형으로 시험하고 최적화합니다. 이 모든 것이 SICK를 신뢰할 수 있는 공급업체와 개발 파트너로 만듭니다.

SICK의 제품을 완성하는 것은 포괄적인 서비스입니다. SICK LifeTime Services는 기계가 수명을 다할 때까지 전 기간 동안 안전과 생산성을 책임집니다.

이것이 **SICK**에서 말하는 "센서 인텔리전스"입니다.

# 전 세계 어디서든 고객 곁에 있는 SICK.

담당자 연락처 및 다른 소재지 ➜ www.sick.com



SICK
Sensor Intelligence.