Vue d'ensemble des familles de produits



DAX

Mesure linéaire de la position et de la vitesse pour les applications industrielles

SICK
Sensor Intelligence.

Avantages

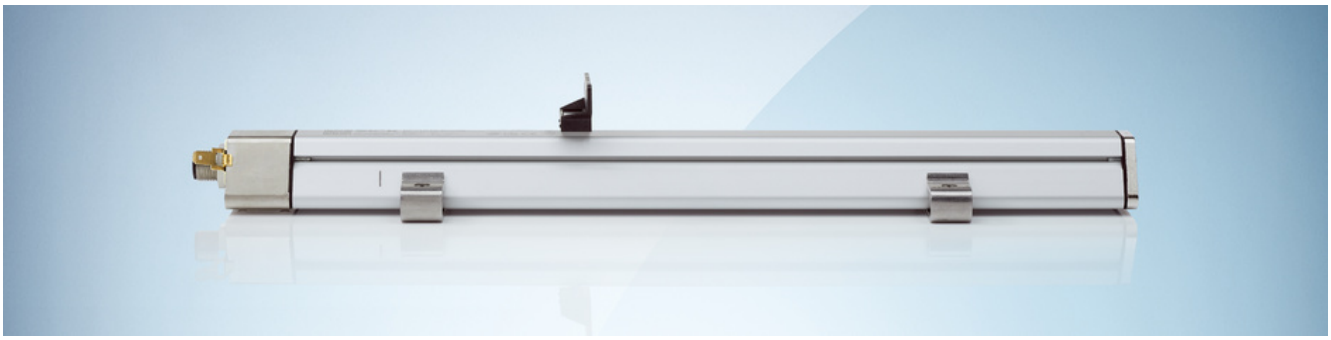

DAX Low Profile

Avec sa forme plate cette variante du codeur linéaire DAX trouve de la place même dans des espaces de montage très étroits : la hauteur totale du DAX Low Profile est de seulement 25 mm. Des interfaces de communication courantes, par exemple analogiques ou CANopen, facilitent l'intégration supplémentaire et rapide dans différents environnements.



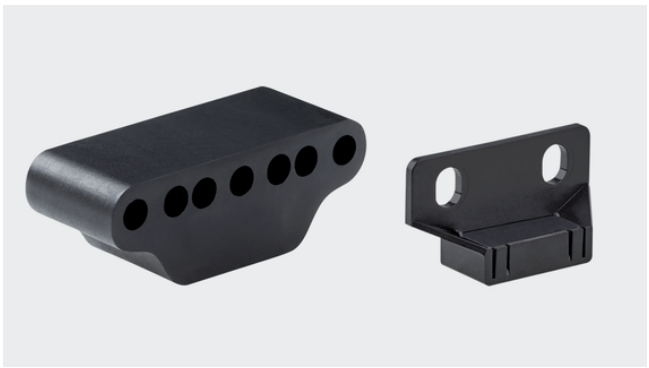

Caractéristiques techniques

- Linéarité 0,03 % F.S. (minimum 90 µm)
- Plage de mesure 50 à 2.500 mm (à choisir librement par pas de 1 mm via le configurateur)
- Indice de protection IP65 / IP67
- Plage de température de fonctionnement –40 °C ... +85 °C
- Choc/vibration : 100 g / 8 g

Aimants de position

Cette variante de codeur peut être montée dans l'application en combinaison avec un bloc aimanté . L'aimant compense alors des tolérances de hauteur et facilite ainsi le guidage linéaire le long de la plage de mesure.
Pour la variante CANopen, un deuxième aimant de position est configurable.

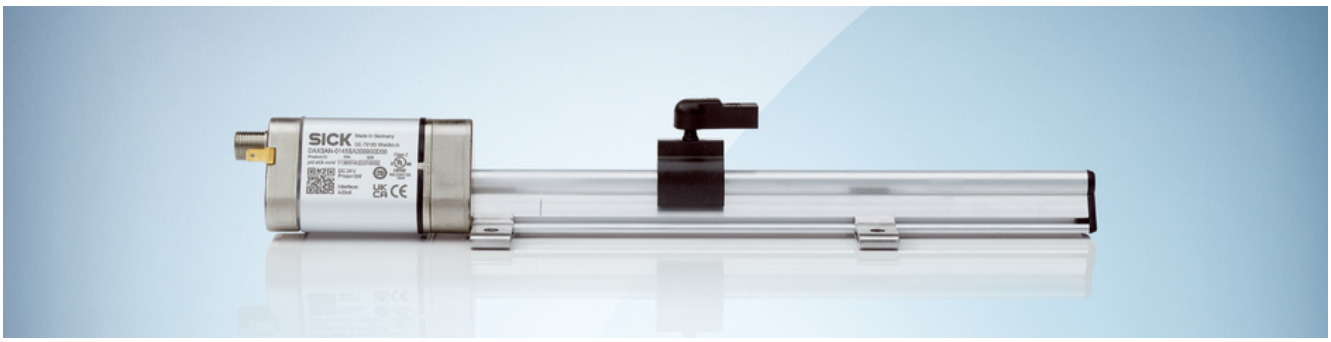

DAX Slider

Grâce à son profil de chariot compact, le capteur DAX Slider permet la mesure de position fiable d'un axe de déplacement dans des espaces de montage confinés. En même temps, il peut être utilisé de façon variée grâce à diverses variantes avec des interfaces de communication différentes et des aimants de position.

Les LED verte et rouge sur la tête de capteur affichent l'état de fonctionnement actuel.





-
- Plage de mesure 50 à 2.500 mm (à choisir librement par pas de 1 mm via le configurateur)
- Indice de protection IP65 / IP67
- Plage de température de fonctionnement –40 °C ... +85 °C
- Choc/vibration : 100 g / 15 g

Aimants de position
Le DAX Slider peut être combiné avec des aimants coulissants et les aimants de position libres aimant en C et bloc aimanté. Les aimants en C et les blocs aimantés conviennent pour la compensation de tolérances de hauteur. Les aimants coulissants assurent des chiffres de performances élevés et un montage aisé grâce à l'articulation sphérique flexible.
Pour la variante CANopen, un deuxième aimant de position est configurable.



DAX Threaded

Grâce à la forme à barreau, la variante DAX Threaded Grâce est également idéale pour une utilisation dans des vérins hydrauliques. Différentes formes de filetage avec et sans section filetée permettent alors l'intégration aisée et rapide dans différents vérins hydrauliques industriels. Les LED verte et rouge sur la tête de capteur visualisent les différents états de fonctionnement. Cela permet une surveillance d'état fiable du codeur linéaire.





Caractéristiques techniques

- Linéarité jusqu'à 0,02 % F.S. (Minimum 60 µm)
- Plage de mesure 50 à 2.500 mm (à choisir librement par pas de 1 mm via le configurateur)
- Indice de protection IP65 / IP67
- Plage de température de fonctionnement –40 °C ... +85 °C
- Choc/vibration : 100 g / 15 g
- M18 x 1,5 ainsi que filetage 3/4“ disponibles

Aimants de position
Différents aimants circulaires ou en C peuvent être combinés avec le DAX Threaded.



De nombreuses fonctions de diagnostic pour plus d'efficacité et de sécurité

Les constructeurs de machines, de vérins et exploitants d'installations ont besoin d'accéder à des données de capteurs spécifiques, par exemple pour obtenir des informations actuelles sur la sollicitation d'un vérin ou d'une installation. Grâce à des fonctions de diagnostic variées, les codeurs linéaires DAX sont capables de saisir et d'analyser des données d'état déterminantes pour un système telles que la température, la tension d'alimentation, la voie de déplacement et le nombre de cycles de fonctionnement ou d'heures de fonctionnement. Grâce à CANopen, l'intégration des codeurs dans les systèmes de maintenance et les systèmes de commande intelligents est possible. Cela permet de déterminer les causes possibles des pannes de machines ou d'appareils et de réduire les temps d'arrêt.



Caractéristiques techniques - aperçu

Longueur de mesure	0,05 m ... 2,5 m
Interface de communication	Analogique, CANopen (selon le type)
Interface de communication détail	Courant électrique / tension (selon le type)
Résolution	10 µm ... 100 µm (selon le type)
Mode de raccordement	Connecteur mâle, M12, 5 pôles Connecteur mâle, M12, 8 pôles

Description du produit

Les codeurs linéaires de la gamme de produits DAX® ont été conçus pour la détermination de la position absolue de tiges de piston dans les vérins hydrauliques et des mouvements linéaires dans les installations industrielles. Grâce au recours à la technologie magnétostrictive, le codeur est totalement sans usure et sans entretien. Des possibilités de configuration individuelles assurent une intégration sur mesure dans presque toutes les applications. Grâce à l'architecture flexible du système, le codeur linéaire DAX® permet de réaliser des propriétés telles que la rétrocompatibilité avec des aimants de position spécifiques aux constructeurs. D'autres fonctions intelligentes pour la surveillance d'état permettent par exemple d'assurer une maintenance prédictive et de connaître l'état actuel de la machine. De cette manière, des temps d'arrêt imprévus sont minimisés et l'efficacité est augmentée.

En bref

- Principe de fonctionnement magnétostrictif
- Mesure de position absolue
- Résolution : jusqu'à 10 µm
- Longueurs de mesure : 50 à 2.500 mm
- Interfaces disponibles : analogiques et CANopen
- Architecture système ultra flexible
- Fonctions de diagnostic intelligentes et surveillance de l'état
- Des versions à fil et hydrauliques pour des situations de montage variées

Vos avantages

- Intégration aisée dans de nouvelles conceptions d'installation et dans des installations existantes grâce à la flexibilité maximale du système, un espace de montage minimal et des capacités d'adaptation personnalisées, comme par exemple la rétrocompatibilité avec des aimants de positions spécifiques aux constructeurs
- Frais d'entretien réduits au plus bas grâce au principe de mesure sans usure et sans entretien
- Opérationnel tout de suite : mesure absolue sans course de référence
- La surveillance d'état intelligente permet d'assurer une maintenance prédictive de la machine
- Fonctionnement très fiable dans des domaines avec une alimentation électrique fluctuante grâce à une protection élevée contre la surtension intégrée et une régulation de la sous-tension

Domaines d'application

- Machines de moulage par injection
- Presses hydrauliques
- Machines d'emballage
- Énergies renouvelables telles que l'énergie hydraulique et éolienne et les installations photovoltaïques
- Traitement du métal et de l'acier
- Production et transformation du bois
- Construction de machines
- Technique médicale

Informations de commande

Autres modèles d'appareil et accessoires ➜ www.sick.com/DAX

- **Forme:** DAX Low Profile
- **Interface de communication:** analogique / Courant électrique
- **Sortie courant:** 4 mA ... 20 mA
- **Mode de raccordement:** connecteur mâle, M12, 5 pôles
- **Plage de mesure:** 0 mm ... 50 mm
- **Tension d'alimentation:** 24 V DC (± 20 %)
- **Zone non utilisable (zone nulle/zone d'amortissement):** 55 mm / 63 mm
- **Type d'aimant:** bloc aimanté

Ordre des signaux	Type	Référence
Ascendant	DAXLAN-0050BA080000D00	1138995
Signal 1 : montant, signal 2 descendant	DAXLAN-0050BA080000E00	1134502
	DAXLAN-0050BA0C0000E00	1135907

- **Forme:** DAX Low Profile
- **Interface de communication:** analogique / Courant électrique
- **Sortie courant:** 4 mA ... 20 mA
- **Mode de raccordement:** connecteur mâle, M12, 5 pôles
- **Plage de mesure:** 0 mm ... 100 mm
- **Tension d'alimentation:** 24 V DC (± 20 %)
- **Zone non utilisable (zone nulle/zone d'amortissement):** 55 mm / 63 mm
- **Type d'aimant:** bloc aimanté

Ordre des signaux	Type	Référence
Ascendant	DAXLAN-0100BA080000D00	1140180
	DAXLAN-0100BA480000D00	1150243
Signal 1 : montant, signal 2 descendant	DAXLAN-0100BA080000E00	1134043

- **Forme:** DAX Low Profile
- **Interface de communication:** analogique / Courant électrique
- **Sortie courant:** 4 mA ... 20 mA
- **Mode de raccordement:** connecteur mâle, M12, 5 pôles
- **Plage de mesure:** 0 mm ... 200 mm
- **Tension d'alimentation:** 24 V DC (± 20 %)
- **Zone non utilisable (zone nulle/zone d'amortissement):** 55 mm / 63 mm
- **Type d'aimant:** bloc aimanté

Ordre des signaux	Type	Référence
–	DAXLAN-0200BA0C0000D00	1130897
Ascendant	DAXLAN-0200BA080000D00	1140181
Signal 1 : montant, signal 2 descendant	DAXLAN-0200BA080000E00	1134933
	DAXLAN-0200BA0C0000E00	1132173

- **Forme:** DAX Low Profile
- **Interface de communication:** analogique / Courant électrique
- **Sortie courant:** 4 mA ... 20 mA
- **Mode de raccordement:** connecteur mâle, M12, 5 pôles
- **Plage de mesure:** 0 mm ... 300 mm
- **Tension d'alimentation:** 24 V DC (± 20 %)
- **Zone non utilisable (zone nulle/zone d'amortissement):** 55 mm / 63 mm
- **Type d'aimant:** bloc aimanté

Ordre des signaux	Type	Référence
–	DAXLAN-0300BA0C0000D00	1143634
Ascendant	DAXLAN-0300BA080000D00	1140183
Signal 1 : montant, signal 2 descendant	DAXLAN-0300BA0C0000E00	1132171

- **Forme:** DAX Low Profile
- **Interface de communication:** analogique / Courant électrique
- **Sortie courant:** 4 mA ... 20 mA
- **Mode de raccordement:** connecteur mâle, M12, 5 pôles
- **Plage de mesure:** 0 mm ... 310 mm
- **Tension d'alimentation:** 24 V DC (± 20 %)
- **Zone non utilisable (zone nulle/zone d'amortissement):** 55 mm / 63 mm
- **Type d'aimant:** bloc aimanté

Ordre des signaux	Type	Référence
–	DAXLAN-0310BA0C0000D00	1147664
Ascendant	DAXLAN-0310BA4C0000D00	1150996

- **Forme:** DAX Low Profile
- **Interface de communication:** analogique / Courant électrique
- **Sortie courant:** 4 mA ... 20 mA
- **Mode de raccordement:** connecteur mâle, M12, 5 pôles
- **Plage de mesure:** 0 mm ... 350 mm

Tension d'alimentation	Ordre des signaux	Zone non utilisable (zone nulle/zone d'amortissement)	Type d'aimant	Type	Référence
24 V DC (± 20 %)	Signal 1 : montant, signal 2 descendant	55 mm / 63 mm	Bloc aimanté	DAXLAN-0350BA0C0000E00	1133242

- **Forme:** DAX Low Profile
- **Interface de communication:** analogique / Courant électrique
- **Sortie courant:** 4 mA ... 20 mA
- **Mode de raccordement:** connecteur mâle, M12, 5 pôles
- **Plage de mesure:** 0 mm ... 400 mm
- **Tension d'alimentation:** 24 V DC (± 20 %)
- **Zone non utilisable (zone nulle/zone d'amortissement):** 55 mm / 63 mm
- **Type d'aimant:** bloc aimanté

Ordre des signaux	Type	Référence
Ascendant	DAXLAN-0400BA080000D00	1140184
Signal 1 : montant, signal 2 descendant	DAXLAN-0400BA0C0000E00	1132172

- **Forme:** DAX Low Profile
- **Interface de communication:** analogique / Courant électrique
- **Sortie courant:** 4 mA ... 20 mA
- **Mode de raccordement:** connecteur mâle, M12, 5 pôles
- **Plage de mesure:** 0 mm ... 450 mm

Tension d'alimentation	Ordre des signaux	Zone non utilisable (zone nulle/zone d'amortissement)	Type d'aimant	Type	Référence
24 V DC (± 20 %)	Signal 1 : montant, signal 2 descendant	55 mm / 63 mm	Bloc aimanté	DAXLAN-0450BA0C0000E00	1132176

- **Forme:** DAX Low Profile
- **Interface de communication:** analogique / Courant électrique
- **Sortie courant:** 4 mA ... 20 mA
- **Mode de raccordement:** connecteur mâle, M12, 5 pôles
- **Plage de mesure:** 0 mm ... 500 mm
- **Tension d'alimentation:** 24 V DC (± 20 %)
- **Zone non utilisable (zone nulle/zone d'amortissement):** 55 mm / 63 mm
- **Type d'aimant:** bloc aimanté

Ordre des signaux	Type	Référence
Ascendant	DAXLAN-0500BA080000D00	1137380
Signal 1 : montant, signal 2 descendant	DAXLAN-0500BA080000E00	1136028

- **Forme:** DAX Low Profile
- **Interface de communication:** analogique / Courant électrique
- **Sortie courant:** 4 mA ... 20 mA
- **Mode de raccordement:** connecteur mâle, M12, 5 pôles
- **Plage de mesure:** 0 mm ... 600 mm
- **Tension d'alimentation:** 24 V DC (± 20 %)
- **Zone non utilisable (zone nulle/zone d'amortissement):** 55 mm / 63 mm
- **Type d'aimant:** bloc aimanté

Ordre des signaux	Type	Référence
Ascendant	DAXLAN-0600BA080000D00	1140186
Signal 1 : montant, signal 2 descendant	DAXLAN-0600BA080000E00	1136301
	DAXLAN-0600BA0C0000E00	1131879

- **Forme:** DAX Low Profile
- **Interface de communication:** analogique / Courant électrique
- **Sortie courant:** 4 mA ... 20 mA
- **Mode de raccordement:** connecteur mâle, M12, 5 pôles
- **Plage de mesure:** 0 mm ... 700 mm
- **Tension d'alimentation:** 24 V DC (± 20 %)
- **Zone non utilisable (zone nulle/zone d'amortissement):** 55 mm / 63 mm
- **Type d'aimant:** bloc aimanté

Ordre des signaux	Type	Référence
Ascendant	DAXLAN-0700BA080000D00	1140187
Signal 1 : montant, signal 2 descendant	DAXLAN-0700BA080000E00	1136330
	DAXLAN-0700BA0C0000E00	1133122

- **Forme:** DAX Low Profile
- **Interface de communication:** analogique / Courant électrique
- **Sortie courant:** 4 mA ... 20 mA
- **Mode de raccordement:** connecteur mâle, M12, 5 pôles
- **Plage de mesure:** 0 mm ... 750 mm

Tension d'alimentation	Ordre des signaux	Zone non utilisable (zone nulle/zone d'amortissement)	Type d'aimant	Type	Référence
24 V DC (± 20 %)	Signal 1 : montant, signal 2 descendant	55 mm / 63 mm	Bloc aimanté	DAXLAN-0750BA0C0000E00	1132175

- **Forme:** DAX Low Profile
- **Interface de communication:** analogique / Courant électrique
- **Sortie courant:** 4 mA ... 20 mA
- **Mode de raccordement:** connecteur mâle, M12, 5 pôles
- **Plage de mesure:** 0 mm ... 800 mm
- **Tension d'alimentation:** 24 V DC (± 20 %)
- **Zone non utilisable (zone nulle/zone d'amortissement):** 55 mm / 63 mm
- **Type d'aimant:** bloc aimanté

Ordre des signaux	Type	Référence
–	DAXLAN-0800BA0C0000D00	1147663
Ascendant	DAXLAN-0800BA080000D00	1140189
Signal 1 : montant, signal 2 descendant	DAXLAN-0800BA080000E00	1134324

- **Forme:** DAX Low Profile
- **Interface de communication:** analogique / Courant électrique
- **Sortie courant:** 4 mA ... 20 mA
- **Mode de raccordement:** connecteur mâle, M12, 5 pôles
- **Plage de mesure:** 0 mm ... 900 mm
- **Tension d'alimentation:** 24 V DC (± 20 %)
- **Zone non utilisable (zone nulle/zone d'amortissement):** 55 mm / 63 mm
- **Type d'aimant:** bloc aimanté

Ordre des signaux	Type	Référence
Ascendant	DAXLAN-0900BA080000D00	1140190
Signal 1 : montant, signal 2 descendant	DAXLAN-0900BA0C0000E00	1134963

- **Forme:** DAX Low Profile
- **Interface de communication:** analogique / Courant électrique
- **Sortie courant:** 4 mA ... 20 mA
- **Mode de raccordement:** connecteur mâle, M12, 5 pôles
- **Plage de mesure:** 0 mm ... 1.000 mm
- **Tension d'alimentation:** 24 V DC (± 20 %)
- **Zone non utilisable (zone nulle/zone d'amortissement):** 55 mm / 63 mm
- **Type d'aimant:** bloc aimanté

Ordre des signaux	Type	Référence
Ascendant	DAXLAN-1000BA080000D00	1140191
Signal 1 : montant, signal 2 descendant	DAXLAN-1000BA080000E00	1137134
	DAXLAN-1000BA0C0000E00	1133568

- **Forme:** DAX Low Profile
- **Interface de communication:** analogique / Courant électrique
- **Sortie courant:** 4 mA ... 20 mA
- **Mode de raccordement:** connecteur mâle, M12, 5 pôles
- **Plage de mesure:** 0 mm ... 1.100 mm
- **Tension d'alimentation:** 24 V DC (± 20 %)
- **Zone non utilisable (zone nulle/zone d'amortissement):** 55 mm / 63 mm
- **Type d'aimant:** bloc aimanté

Ordre des signaux	Type	Référence
Ascendant	DAXLAN-1100BA080000D00	1140588
Signal 1 : montant, signal 2 descendant	DAXLAN-1100BA0C0000E00	1150442

- **Forme:** DAX Low Profile
- **Interface de communication:** analogique / Courant électrique
- **Sortie courant:** 4 mA ... 20 mA
- **Mode de raccordement:** connecteur mâle, M12, 5 pôles
- **Plage de mesure:** 0 mm ... 1.250 mm

Tension d'alimentation	Ordre des signaux	Zone non utilisable (zone nulle/zone d'amortissement)	Type d'aimant	Type	Référence
24 V DC (± 20 %)	Signal 1 : montant, signal 2 descendant	55 mm / 63 mm	Bloc aimanté	DAXLAN-1250BA0C0000E00	1131257

- **Forme:** DAX Low Profile
- **Interface de communication:** analogique / Courant électrique
- **Sortie courant:** 4 mA ... 20 mA
- **Mode de raccordement:** connecteur mâle, M12, 5 pôles
- **Plage de mesure:** 0 mm ... 1.450 mm

Tension d'alimentation	Zone non utilisable (zone nulle/zone d'amortissement)	Type d'aimant	Type	Référence
24 V DC (± 20 %)	55 mm / 63 mm	Bloc aimanté	DAXLAN-1450BA0C0000D00	1147667

- **Forme:** DAX Low Profile
- **Interface de communication:** analogique / Courant électrique
- **Sortie courant:** 4 mA ... 20 mA
- **Mode de raccordement:** connecteur mâle, M12, 5 pôles
- **Plage de mesure:** 0 mm ... 1.500 mm
- **Tension d'alimentation:** 24 V DC (± 20 %)
- **Zone non utilisable (zone nulle/zone d'amortissement):** 55 mm / 63 mm
- **Type d'aimant:** bloc aimanté

Ordre des signaux	Type	Référence
Ascendant	DAXLAN-1500BA080000D00	1140736
Signal 1 : montant, signal 2 descendant	DAXLAN-1500BA0C0000E00	1134964

- **Forme:** DAX Low Profile
- **Interface de communication:** analogique / Courant électrique
- **Sortie courant:** 4 mA ... 20 mA
- **Mode de raccordement:** connecteur mâle, M12, 5 pôles
- **Plage de mesure:** 0 mm ... 1.600 mm
- **Tension d'alimentation:** 24 V DC (± 20 %)
- **Zone non utilisable (zone nulle/zone d'amortissement):** 55 mm / 63 mm
- **Type d'aimant:** bloc aimanté

Ordre des signaux	Type	Référence
Ascendant	DAXLAN-1600BA080000D00	1140738
Signal 1 : montant, signal 2 descendant	DAXLAN-1600BA0C0000E00	1132924

- **Forme:** DAX Low Profile
- **Interface de communication:** analogique / Courant électrique
- **Sortie courant:** 4 mA ... 20 mA
- **Mode de raccordement:** connecteur mâle, M12, 5 pôles
- **Plage de mesure:** 0 mm ... 1.700 mm
- **Tension d'alimentation:** 24 V DC (± 20 %)
- **Zone non utilisable (zone nulle/zone d'amortissement):** 55 mm / 63 mm
- **Type d'aimant:** bloc aimanté

Ordre des signaux	Type	Référence
–	DAXLAN-1700BA0C0000D00	1142180
Ascendant	DAXLAN-1700BA080000D00	1140739
Signal 1 : montant, signal 2 descendant	DAXLAN-1700BA0C0000E00	1133243

- **Forme:** DAX Low Profile
- **Interface de communication:** analogique / Courant électrique
- **Sortie courant:** 4 mA ... 20 mA
- **Mode de raccordement:** connecteur mâle, M12, 5 pôles
- **Plage de mesure:** 0 mm ... 1.900 mm
- **Tension d'alimentation:** 24 V DC (± 20 %)
- **Zone non utilisable (zone nulle/zone d'amortissement):** 55 mm / 63 mm
- **Type d'aimant:** bloc aimanté

Ordre des signaux	Type	Référence
Ascendant	DAXLAN-1900BA080000D00	1140741
Signal 1 : montant, signal 2 descendant	DAXLAN-1900BA0C0000E00	1132925

- **Forme:** DAX Low Profile
- **Interface de communication:** analogique / Courant électrique
- **Sortie courant:** 4 mA ... 20 mA
- **Mode de raccordement:** connecteur mâle, M12, 5 pôles
- **Plage de mesure:** 0 mm ... 2.100 mm
- **Tension d'alimentation:** 24 V DC (± 20 %)
- **Zone non utilisable (zone nulle/zone d'amortissement):** 55 mm / 63 mm
- **Type d'aimant:** bloc aimanté

Ordre des signaux	Type	Référence
–	DAXLAN-2100BA0C0000D00	1141761
Ascendant	DAXLAN-2100BA4C0000D00	1150994

- **Forme:** DAX Low Profile
- **Interface de communication:** analogique / Courant électrique
- **Sortie courant:** 4 mA ... 20 mA
- **Mode de raccordement:** connecteur mâle, M12, 5 pôles
- **Plage de mesure:** 0 mm ... 2.200 mm
- **Tension d'alimentation:** 24 V DC (± 20 %)
- **Zone non utilisable (zone nulle/zone d'amortissement):** 55 mm / 63 mm
- **Type d’aimant:** bloc aimanté

Ordre des signaux	Type	Référence
–	DAXLAN-2200BA0C0000D00	1140269
Ascendant	DAXLAN-2200BA080000D00	1143236
Signal 1 : montant, signal 2 descendant	DAXLAN-2200BA0C0000E00	1134965

- **Forme:** DAX Low Profile
- **Interface de communication:** analogique / Courant électrique
- **Sortie courant:** 4 mA ... 20 mA
- **Mode de raccordement:** connecteur mâle, M12, 5 pôles
- **Plage de mesure:** 0 mm ... 2.300 mm
- **Tension d'alimentation:** 24 V DC (± 20 %)
- **Zone non utilisable (zone nulle/zone d'amortissement):** 55 mm / 63 mm
- **Type d’aimant:** bloc aimanté

Ordre des signaux	Type	Référence
–	DAXLAN-2300BA0C0000D00	1147662
Ascendant	DAXLAN-2300BA4C0000D00	1150993

- **Forme:** DAX Low Profile
- **Interface de communication:** analogique / Courant électrique
- **Sortie courant:** 4 mA ... 20 mA
- **Mode de raccordement:** connecteur mâle, M12, 5 pôles
- **Plage de mesure:** 0 mm ... 2.500 mm
- **Tension d'alimentation:** 24 V DC (± 20 %)
- **Zone non utilisable (zone nulle/zone d'amortissement):** 55 mm / 63 mm
- **Type d’aimant:** bloc aimanté

Ordre des signaux	Type	Référence
–	DAXLAN-2500BA0C0000D00	1130902
Ascendant	DAXLAN-2500BA080000D00	1143244
Signal 1 : montant, signal 2 descendant	DAXLAN-2500BA0C0000E00	1132918

- **Forme:** DAX Low Profile
- **Interface de communication:** analogique / Courant électrique
- **Sortie courant:** 4 mA ... 20 mA
- **Mode de raccordement:** connecteur mâle, M12, 8 pôles
- **Plage de mesure:** 0 mm ... 50 mm

Tension d'alimentation	Ordre des signaux	Zone non utilisable (zone nulle/zone d'amortissement)	Type d’aimant	Type	Référence
24 V DC (± 20 %)	Signal 1 : montant, signal 2 descendant	55 mm / 63 mm	Bloc aimanté	DAXLAN-0050BA0C0000W01	1135667

- **Forme:** DAX Low Profile
- **Interface de communication:** analogique / Courant électrique
- **Sortie courant:** 4 mA ... 20 mA
- **Mode de raccordement:** connecteur mâle, M12, 8 pôles
- **Plage de mesure:** 0 mm ... 70 mm

Tension d'alimentation	Ordre des signaux	Zone non utilisable (zone nulle/zone d'amortissement)	Type d'aimant	Type	Référence
24 V DC (± 20 %)	Signal 1 : montant, signal 2 descendant	55 mm / 63 mm	Bloc aimanté	DAXLAN-0070BA080000W01	1133843

- **Forme:** DAX Low Profile
- **Interface de communication:** analogique / Courant électrique
- **Sortie courant:** 4 mA ... 20 mA
- **Mode de raccordement:** connecteur mâle, M12, 8 pôles
- **Plage de mesure:** 0 mm ... 100 mm

Tension d'alimentation	Ordre des signaux	Zone non utilisable (zone nulle/zone d'amortissement)	Type d'aimant	Type	Référence
24 V DC (± 20 %)	Signal 1 : montant, signal 2 descendant	55 mm / 63 mm	Bloc aimanté	DAXLAN-0100BA0C0000W01	1136500

- **Forme:** DAX Low Profile
- **Interface de communication:** analogique / Courant électrique
- **Sortie courant:** 4 mA ... 20 mA
- **Mode de raccordement:** connecteur mâle, M12, 8 pôles
- **Plage de mesure:** 0 mm ... 125 mm

Tension d'alimentation	Zone non utilisable (zone nulle/zone d'amortissement)	Type d'aimant	Type	Référence
24 V DC (± 20 %)	55 mm / 63 mm	Bloc aimanté	DAXLAN-0125BA0C0000V01	1140945

- **Forme:** DAX Low Profile
- **Interface de communication:** analogique / Courant électrique
- **Sortie courant:** 4 mA ... 20 mA
- **Mode de raccordement:** connecteur mâle, M12, 8 pôles
- **Plage de mesure:** 0 mm ... 150 mm

Tension d'alimentation	Ordre des signaux	Zone non utilisable (zone nulle/zone d'amortissement)	Type d'aimant	Type	Référence
24 V DC (± 20 %)	Signal 1 : montant, signal 2 descendant	55 mm / 63 mm	Bloc aimanté	DAXLAN-0150BA0C0000W01	1132932

- **Forme:** DAX Low Profile
- **Interface de communication:** analogique / Courant électrique
- **Sortie courant:** 4 mA ... 20 mA
- **Mode de raccordement:** connecteur mâle, M12, 8 pôles
- **Plage de mesure:** 0 mm ... 200 mm
- **Tension d'alimentation:** 24 V DC (± 20 %)
- **Zone non utilisable (zone nulle/zone d'amortissement):** 55 mm / 63 mm
- **Type d'aimant:** bloc aimanté

Ordre des signaux	Type	Référence
Ascendant	DAXLAN-0200BA080000V01	1137379
Signal 1 : montant, signal 2 descendant	DAXLAN-0200BA080000W01	1133638
	DAXLAN-0200BA0C0000W01	1131790

- **Forme:** DAX Low Profile
- **Interface de communication:** analogique / Courant électrique
- **Sortie courant:** 4 mA ... 20 mA
- **Mode de raccordement:** connecteur mâle, M12, 8 pôles
- **Plage de mesure:** 0 mm ... 220 mm

Tension d'alimentation	Zone non utilisable (zone nulle/zone d'amortissement)	Type d'aimant	Type	Référence
24 V DC (± 20 %)	55 mm / 63 mm	Bloc aimanté	DAXLAN-0220BA0C0000V01	1142428

- **Forme:** DAX Low Profile
- **Interface de communication:** analogique / Courant électrique
- **Sortie courant:** 4 mA ... 20 mA
- **Mode de raccordement:** connecteur mâle, M12, 8 pôles
- **Plage de mesure:** 0 mm ... 225 mm

Tension d'alimentation	Zone non utilisable (zone nulle/zone d'amortissement)	Type d'aimant	Type	Référence
24 V DC (± 20 %)	55 mm / 63 mm	Bloc aimanté	DAXLAN-0225BA0C0000V01	1136762

- **Forme:** DAX Low Profile
- **Interface de communication:** analogique / Courant électrique
- **Sortie courant:** 4 mA ... 20 mA
- **Mode de raccordement:** connecteur mâle, M12, 8 pôles
- **Plage de mesure:** 0 mm ... 250 mm

Tension d'alimentation	Zone non utilisable (zone nulle/zone d'amortissement)	Type d'aimant	Type	Référence
24 V DC (± 20 %)	55 mm / 63 mm	Bloc aimanté	DAXLAN-0250BA0C0000V01	1144911

- **Forme:** DAX Low Profile
- **Interface de communication:** analogique / Courant électrique
- **Sortie courant:** 4 mA ... 20 mA
- **Mode de raccordement:** connecteur mâle, M12, 8 pôles
- **Plage de mesure:** 0 mm ... 300 mm

Tension d'alimentation	Ordre des signaux	Zone non utilisable (zone nulle/zone d'amortissement)	Type d'aimant	Type	Référence
24 V DC (± 20 %)	Signal 1 : montant, signal 2 descendant	55 mm / 63 mm	Bloc aimanté	DAXLAN-0300BA080000W01	1133514

- **Forme:** DAX Low Profile
- **Interface de communication:** analogique / Courant électrique
- **Sortie courant:** 4 mA ... 20 mA
- **Mode de raccordement:** connecteur mâle, M12, 8 pôles
- **Plage de mesure:** 0 mm ... 310 mm

Tension d'alimentation	Zone non utilisable (zone nulle/zone d'amortissement)	Type d'aimant	Type	Référence
24 V DC (± 20 %)	55 mm / 63 mm	Bloc aimanté	DAXLAN-0310BA0C0000V01	1140946

- **Forme:** DAX Low Profile
- **Interface de communication:** analogique / Courant électrique
- **Sortie courant:** 4 mA ... 20 mA
- **Mode de raccordement:** connecteur mâle, M12, 8 pôles
- **Plage de mesure:** 0 mm ... 350 mm

Tension d'alimentation	Zone non utilisable (zone nulle/zone d'amortissement)	Type d'aimant	Type	Référence
24 V DC (± 20 %)	55 mm / 63 mm	Bloc aimanté	DAXLAN-0350BA0C0000V01	1140958

- **Forme:** DAX Low Profile
- **Interface de communication:** analogique / Courant électrique
- **Sortie courant:** 4 mA ... 20 mA
- **Mode de raccordement:** connecteur mâle, M12, 8 pôles
- **Plage de mesure:** 0 mm ... 400 mm
- **Tension d'alimentation:** 24 V DC (± 20 %)
- **Zone non utilisable (zone nulle/zone d'amortissement):** 55 mm / 63 mm
- **Type d'aimant:** bloc aimanté

Ordre des signaux	Type	Référence
–	DAXLAN-0400BA0C0000V01	1140947
Signal 1 : montant, signal 2 descendant	DAXLAN-0400BA080000W01	1133515

- **Forme:** DAX Low Profile
- **Interface de communication:** analogique / Courant électrique
- **Sortie courant:** 4 mA ... 20 mA
- **Mode de raccordement:** connecteur mâle, M12, 8 pôles
- **Plage de mesure:** 0 mm ... 450 mm
- **Tension d'alimentation:** 24 V DC (± 20 %)
- **Zone non utilisable (zone nulle/zone d'amortissement):** 55 mm / 63 mm
- **Type d’aimant:** bloc aimanté

Ordre des signaux	Type	Référence
–	DAXLAN-0450BA0C0000V01	1140907
Signal 1 : montant, signal 2 descendant	DAXLAN-0450BA080000W01	1134109
	DAXLAN-0450BA0C0000W01	1131912

- **Forme:** DAX Low Profile
- **Interface de communication:** analogique / Courant électrique
- **Sortie courant:** 4 mA ... 20 mA
- **Mode de raccordement:** connecteur mâle, M12, 8 pôles
- **Plage de mesure:** 0 mm ... 500 mm
- **Tension d'alimentation:** 24 V DC (± 20 %)
- **Ordre des signaux:** Signal 1 : montant, signal 2 descendant
- **Zone non utilisable (zone nulle/zone d'amortissement):** 55 mm / 63 mm
- **Type d’aimant:** bloc aimanté

Type	Référence
DAXLAN-0500BA080000W01	1133516
DAXLAN-0500BA0C0000W01	1134138

- **Forme:** DAX Low Profile
- **Interface de communication:** analogique / Courant électrique
- **Sortie courant:** 4 mA ... 20 mA
- **Mode de raccordement:** connecteur mâle, M12, 8 pôles
- **Plage de mesure:** 0 mm ... 525 mm

Tension d'alimentation	Zone non utilisable (zone nulle/zone d'amortissement)	Type d’aimant	Type	Référence
24 V DC (± 20 %)	55 mm / 63 mm	Bloc aimanté	DAXLAN-0525BA0C0000V01	1140948

- **Forme:** DAX Low Profile
- **Interface de communication:** analogique / Courant électrique
- **Sortie courant:** 4 mA ... 20 mA
- **Mode de raccordement:** connecteur mâle, M12, 8 pôles
- **Plage de mesure:** 0 mm ... 550 mm

Tension d'alimentation	Ordre des signaux	Zone non utilisable (zone nulle/zone d'amortissement)	Type d’aimant	Type	Référence
24 V DC (± 20 %)	Signal 1 : montant, signal 2 descendant	55 mm / 63 mm	Bloc aimanté	DAXLAN-0550BA080000W01	1143000

- **Forme:** DAX Low Profile
- **Interface de communication:** analogique / Courant électrique
- **Sortie courant:** 4 mA ... 20 mA
- **Mode de raccordement:** connecteur mâle, M12, 8 pôles
- **Plage de mesure:** 0 mm ... 600 mm
- **Tension d'alimentation:** 24 V DC (± 20 %)
- **Zone non utilisable (zone nulle/zone d'amortissement):** 55 mm / 63 mm
- **Type d'aimant:** bloc aimanté

Ordre des signaux	Type	Référence
–	DAXLAN-0600BA0C0000V01	1130893
Signal 1 : montant, signal 2 descendant	DAXLAN-0600BA080000W01	1133517
	DAXLAN-0600BA0C0000W01	1150443

- **Forme:** DAX Low Profile
- **Interface de communication:** analogique / Courant électrique
- **Sortie courant:** 4 mA ... 20 mA
- **Mode de raccordement:** connecteur mâle, M12, 8 pôles
- **Plage de mesure:** 0 mm ... 650 mm

Tension d'alimentation	Zone non utilisable (zone nulle/zone d'amortissement)	Type d'aimant	Type	Référence
24 V DC (± 20 %)	55 mm / 63 mm	Bloc aimanté	DAXLAN-0650BA0C0000V01	1147658

- **Forme:** DAX Low Profile
- **Interface de communication:** analogique / Courant électrique
- **Sortie courant:** 4 mA ... 20 mA
- **Mode de raccordement:** connecteur mâle, M12, 8 pôles
- **Plage de mesure:** 0 mm ... 700 mm
- **Tension d'alimentation:** 24 V DC (± 20 %)
- **Zone non utilisable (zone nulle/zone d'amortissement):** 55 mm / 63 mm
- **Type d'aimant:** bloc aimanté

Ordre des signaux	Type	Référence
–	DAXLAN-0700BA0C0000V01	1140970
Signal 1 : montant, signal 2 descendant	DAXLAN-0700BA080000W01	1133518
	DAXLAN-0700BA0C0000W01	1135668

- **Forme:** DAX Low Profile
- **Interface de communication:** analogique / Courant électrique
- **Sortie courant:** 4 mA ... 20 mA
- **Mode de raccordement:** connecteur mâle, M12, 8 pôles
- **Plage de mesure:** 0 mm ... 750 mm

Tension d'alimentation	Ordre des signaux	Zone non utilisable (zone nulle/zone d'amortissement)	Type d'aimant	Type	Référence
24 V DC (± 20 %)	Signal 1 : montant, signal 2 descendant	55 mm / 63 mm	Bloc aimanté	DAXLAN-0750BA0C0000W01	1131910

- **Forme:** DAX Low Profile
- **Interface de communication:** analogique / Courant électrique
- **Sortie courant:** 4 mA ... 20 mA
- **Mode de raccordement:** connecteur mâle, M12, 8 pôles
- **Plage de mesure:** 0 mm ... 762 mm

Tension d'alimentation	Ordre des signaux	Zone non utilisable (zone nulle/zone d'amortissement)	Type d'aimant	Type	Référence
24 V DC (± 20 %)	Signal 1 : montant, signal 2 descendant	55 mm / 63 mm	Bloc aimanté	DAXLAN-0762BA0C0000W01	1132933

- **Forme:** DAX Low Profile
- **Interface de communication:** analogique / Courant électrique
- **Sortie courant:** 4 mA ... 20 mA
- **Mode de raccordement:** connecteur mâle, M12, 8 pôles
- **Plage de mesure:** 0 mm ... 800 mm
- **Tension d'alimentation:** 24 V DC (± 20 %)
- **Zone non utilisable (zone nulle/zone d'amortissement):** 55 mm / 63 mm
- **Type d'aimant:** bloc aimanté

Ordre des signaux	Type	Référence
–	DAXLAN-0800BA0C0000V01	1140955
Signal 1 : montant, signal 2 descendant	DAXLAN-0800BA080000W01	1133519

- **Forme:** DAX Low Profile
- **Interface de communication:** analogique / Courant électrique
- **Sortie courant:** 4 mA ... 20 mA
- **Mode de raccordement:** connecteur mâle, M12, 8 pôles
- **Plage de mesure:** 0 mm ... 900 mm

Tension d'alimentation	Ordre des signaux	Zone non utilisable (zone nulle/zone d'amortissement)	Type d'aimant	Type	Référence
24 V DC (± 20 %)	Signal 1 : montant, signal 2 descendant	55 mm / 63 mm	Bloc aimanté	DAXLAN-0900BA080000W01	1133520

- **Forme:** DAX Low Profile
- **Interface de communication:** analogique / Courant électrique
- **Sortie courant:** 4 mA ... 20 mA
- **Mode de raccordement:** connecteur mâle, M12, 8 pôles
- **Plage de mesure:** 0 mm ... 1.000 mm
- **Tension d'alimentation:** 24 V DC (± 20 %)
- **Zone non utilisable (zone nulle/zone d'amortissement):** 55 mm / 63 mm
- **Type d'aimant:** bloc aimanté

Ordre des signaux	Type	Référence
–	DAXLAN-1000BA0C0000V01	1148038
Signal 1 : montant, signal 2 descendant	DAXLAN-1000BA080000W01	1133521
	DAXLAN-1000BA0C0000W01	1133570

- **Forme:** DAX Low Profile
- **Interface de communication:** analogique / Courant électrique
- **Sortie courant:** 4 mA ... 20 mA
- **Mode de raccordement:** connecteur mâle, M12, 8 pôles
- **Plage de mesure:** 0 mm ... 1.100 mm
- **Tension d'alimentation:** 24 V DC (± 20 %)
- **Ordre des signaux:** Signal 1 : montant, signal 2 descendant
- **Zone non utilisable (zone nulle/zone d'amortissement):** 55 mm / 63 mm
- **Type d'aimant:** bloc aimanté

Type	Référence
DAXLAN-1100BA080000W01	1134009
DAXLAN-1100BA0C0000W01	1132728

- **Forme:** DAX Low Profile
- **Interface de communication:** analogique / Courant électrique
- **Sortie courant:** 4 mA ... 20 mA
- **Mode de raccordement:** connecteur mâle, M12, 8 pôles
- **Plage de mesure:** 0 mm ... 1.200 mm

Tension d'alimentation	Ordre des signaux	Zone non utilisable (zone nulle/zone d'amortissement)	Type d'aimant	Type	Référence
24 V DC (± 20 %)	Signal 1 : montant, signal 2 descendant	55 mm / 63 mm	Bloc aimanté	DAXLAN-1200BA0C0000W01	1134545

- **Forme:** DAX Low Profile
- **Interface de communication:** analogique / Courant électrique
- **Sortie courant:** 4 mA ... 20 mA
- **Mode de raccordement:** connecteur mâle, M12, 8 pôles
- **Plage de mesure:** 0 mm ... 1.220 mm

Tension d'alimentation	Ordre des signaux	Zone non utilisable (zone nulle/zone d'amortissement)	Type d'aimant	Type	Référence
24 V DC (± 20 %)	Signal 1 : montant, signal 2 descendant	55 mm / 63 mm	Bloc aimanté	DAXLAN-1220BA0C0000W01	1134728

- **Forme:** DAX Low Profile
- **Interface de communication:** analogique / Courant électrique
- **Sortie courant:** 4 mA ... 20 mA
- **Mode de raccordement:** connecteur mâle, M12, 8 pôles
- **Plage de mesure:** 0 mm ... 1.450 mm

Tension d'alimentation	Zone non utilisable (zone nulle/zone d'amortissement)	Type d'aimant	Type	Référence
24 V DC (± 20 %)	55 mm / 63 mm	Bloc aimanté	DAXLAN-1450BA0C0000V01	1147659

- **Forme:** DAX Low Profile
- **Interface de communication:** analogique / Courant électrique
- **Sortie courant:** 4 mA ... 20 mA
- **Mode de raccordement:** connecteur mâle, M12, 8 pôles
- **Plage de mesure:** 0 mm ... 1.500 mm

Tension d'alimentation	Zone non utilisable (zone nulle/zone d'amortissement)	Type d'aimant	Type	Référence
24 V DC (± 20 %)	55 mm / 63 mm	Bloc aimanté	DAXLAN-1500BA0C0000V01	1140964

- **Forme:** DAX Low Profile
- **Interface de communication:** analogique / Courant électrique
- **Sortie courant:** 4 mA ... 20 mA
- **Mode de raccordement:** connecteur mâle, M12, 8 pôles
- **Plage de mesure:** 0 mm ... 1.600 mm

Tension d'alimentation	Ordre des signaux	Zone non utilisable (zone nulle/zone d'amortissement)	Type d'aimant	Type	Référence
24 V DC (± 20 %)	Signal 1 : montant, signal 2 descendant	55 mm / 63 mm	Bloc aimanté	DAXLAN-1600BA0C0000W01	1132592

- **Forme:** DAX Low Profile
- **Interface de communication:** analogique / Courant électrique
- **Sortie courant:** 4 mA ... 20 mA
- **Mode de raccordement:** connecteur mâle, M12, 8 pôles
- **Plage de mesure:** 0 mm ... 1.800 mm

Tension d'alimentation	Ordre des signaux	Zone non utilisable (zone nulle/zone d'amortissement)	Type d'aimant	Type	Référence
24 V DC (± 20 %)	Signal 1 : montant, signal 2 descendant	55 mm / 63 mm	Bloc aimanté	DAXLAN-1800BA0C0000W01	1133202

- **Forme:** DAX Low Profile
- **Interface de communication:** analogique / Courant électrique
- **Sortie courant:** 4 mA ... 20 mA
- **Mode de raccordement:** connecteur mâle, M12, 8 pôles
- **Plage de mesure:** 0 mm ... 1.850 mm

Tension d'alimentation	Zone non utilisable (zone nulle/zone d'amortissement)	Type d'aimant	Type	Référence
24 V DC (± 20 %)	55 mm / 63 mm	Bloc aimanté	DAXLAN-1850BA0C0000V01	1140956

- **Forme:** DAX Low Profile
- **Interface de communication:** analogique / Courant électrique
- **Sortie courant:** 4 mA ... 20 mA
- **Mode de raccordement:** connecteur mâle, M12, 8 pôles
- **Plage de mesure:** 0 mm ... 1.900 mm

Tension d'alimentation	Zone non utilisable (zone nulle/zone d'amortissement)	Type d'aimant	Type	Référence
24 V DC (± 20 %)	55 mm / 63 mm	Bloc aimanté	DAXLAN-1900BA0C0000V01	1140957

- **Forme:** DAX Low Profile
- **Interface de communication:** analogique / Courant électrique
- **Sortie courant:** 4 mA ... 20 mA
- **Mode de raccordement:** connecteur mâle, M12, 8 pôles
- **Plage de mesure:** 0 mm ... 2.000 mm
- **Tension d'alimentation:** 24 V DC (± 20 %)
- **Zone non utilisable (zone nulle/zone d'amortissement):** 55 mm / 63 mm
- **Type d'aimant:** bloc aimanté

Ordre des signaux	Type	Référence
–	DAXLAN-2000BA0C0000V01	1140966
Signal 1 : montant, signal 2 descendant	DAXLAN-2000BA0C0000W01	1134288

- **Forme:** DAX Low Profile
- **Interface de communication:** analogique / Courant électrique
- **Sortie courant:** 4 mA ... 20 mA
- **Mode de raccordement:** connecteur mâle, M12, 8 pôles
- **Plage de mesure:** 0 mm ... 2.032 mm

Tension d'alimentation	Ordre des signaux	Zone non utilisable (zone nulle/zone d'amortissement)	Type d'aimant	Type	Référence
24 V DC (± 20 %)	Signal 1 : montant, signal 2 descendant	55 mm / 63 mm	Bloc aimanté	DAXLAN-2032BA0C0000W01	1134546

- **Forme:** DAX Low Profile
- **Interface de communication:** analogique / Courant électrique
- **Sortie courant:** 4 mA ... 20 mA
- **Mode de raccordement:** connecteur mâle, M12, 8 pôles
- **Plage de mesure:** 0 mm ... 2.050 mm

Tension d'alimentation	Ordre des signaux	Zone non utilisable (zone nulle/zone d'amortissement)	Type d'aimant	Type	Référence
24 V DC (± 20 %)	Signal 1 : montant, signal 2 descendant	55 mm / 63 mm	Bloc aimanté	DAXLAN-2050BA0C0000W01	1135797

- **Forme:** DAX Low Profile
- **Interface de communication:** analogique / Courant électrique
- **Sortie courant:** 4 mA ... 20 mA
- **Mode de raccordement:** connecteur mâle, M12, 8 pôles
- **Plage de mesure:** 0 mm ... 2.100 mm
- **Tension d'alimentation:** 24 V DC (± 20 %)
- **Zone non utilisable (zone nulle/zone d'amortissement):** 55 mm / 63 mm
- **Type d'aimant:** bloc aimanté

Ordre des signaux	Type	Référence
–	DAXLAN-2100BA0C0000V01	1140967
Signal 1 : montant, signal 2 descendant	DAXLAN-2100BA0C0000W01	1133097

- **Forme:** DAX Low Profile
- **Interface de communication:** analogique / Courant électrique
- **Sortie courant:** 4 mA ... 20 mA
- **Mode de raccordement:** connecteur mâle, M12, 8 pôles
- **Plage de mesure:** 0 mm ... 2.286 mm

Tension d'alimentation	Ordre des signaux	Zone non utilisable (zone nulle/zone d'amortissement)	Type d'aimant	Type	Référence
24 V DC (± 20 %)	Signal 1 : montant, signal 2 descendant	55 mm / 63 mm	Bloc aimanté	DAXLAN-2286BA0C0000W01	1134547

- **Forme:** DAX Low Profile
- **Interface de communication:** analogique / Courant électrique
- **Sortie courant:** 4 mA ... 20 mA
- **Mode de raccordement:** connecteur mâle, M12, 8 pôles
- **Plage de mesure:** 0 mm ... 2.300 mm

Tension d'alimentation	Zone non utilisable (zone nulle/zone d'amortissement)	Type d'aimant	Type	Référence
24 V DC (± 20 %)	55 mm / 63 mm	Bloc aimanté	DAXLAN-2300BA0C0000V01	1140969

- **Forme:** DAX Low Profile
- **Interface de communication:** analogique / Courant électrique
- **Sortie courant:** 4 mA ... 20 mA
- **Mode de raccordement:** connecteur mâle, M12, 8 pôles
- **Plage de mesure:** 0 mm ... 2.500 mm

Tension d'alimentation	Zone non utilisable (zone nulle/zone d'amortissement)	Type d'aimant	Type	Référence
24 V DC (± 20 %)	55 mm / 63 mm	Bloc aimanté	DAXLAN-2500BA0C0000V01	1144910

- **Forme:** DAX Low Profile
- **Interface de communication:** analogique / Courant électrique
- **Sortie courant:** 4 mA ... 20 mA
- **Mode de raccordement:** connecteur mâle, M12, 5 pôles
- **Plage de mesure:** 0 mm ... 60 mm

Tension d'alimentation	Ordre des signaux	Zone non utilisable (zone nulle/zone d'amortissement)	Type d'aimant	Type	Référence
24 V DC (± 20 %)	Ascendant	55 mm / 63 mm	Bloc aimanté	DAXLAN-0060BA080000D00	1140193

- **Forme:** DAX Low Profile
- **Interface de communication:** analogique / Courant électrique
- **Sortie courant:** 4 mA ... 20 mA
- **Mode de raccordement:** connecteur mâle, M12, 5 pôles
- **Plage de mesure:** 0 mm ... 120 mm

Tension d'alimentation	Ordre des signaux	Zone non utilisable (zone nulle/zone d'amortissement)	Type d'aimant	Type	Référence
24 V DC (± 20 %)	Ascendant	55 mm / 63 mm	Bloc aimanté	DAXLAN-0120BA080000D00	1140512

- **Forme:** DAX Low Profile
- **Interface de communication:** analogique / Courant électrique
- **Sortie courant:** 4 mA ... 20 mA
- **Mode de raccordement:** connecteur mâle, M12, 5 pôles
- **Plage de mesure:** 0 mm ... 150 mm

Tension d'alimentation	Ordre des signaux	Zone non utilisable (zone nulle/zone d'amortissement)	Type d'aimant	Type	Référence
24 V DC (± 20 %)	Ascendant	55 mm / 63 mm	Bloc aimanté	DAXLAN-0150BA080000D00	1149621

- **Forme:** DAX Low Profile
- **Interface de communication:** analogique / Courant électrique
- **Sortie courant:** 4 mA ... 20 mA
- **Mode de raccordement:** connecteur mâle, M12, 5 pôles
- **Plage de mesure:** 0 mm ... 175 mm

Tension d'alimentation	Ordre des signaux	Zone non utilisable (zone nulle/zone d'amortissement)	Type d'aimant	Type	Référence
24 V DC (± 20 %)	Ascendant	55 mm / 63 mm	Bloc aimanté	DAXLAN-0175BA080000D00	1137377

- **Forme:** DAX Low Profile
- **Interface de communication:** analogique / Courant électrique
- **Sortie courant:** 4 mA ... 20 mA
- **Mode de raccordement:** connecteur mâle, M12, 5 pôles
- **Plage de mesure:** 0 mm ... 210 mm

Tension d'alimentation	Ordre des signaux	Zone non utilisable (zone nulle/zone d'amortissement)	Type d'aimant	Type	Référence
24 V DC (± 20 %)	Ascendant	55 mm / 63 mm	Bloc aimanté	DAXLAN-0210BA080000D00	1136515

- **Forme:** DAX Low Profile
- **Interface de communication:** analogique / Courant électrique
- **Sortie courant:** 4 mA ... 20 mA
- **Mode de raccordement:** connecteur mâle, M12, 5 pôles
- **Plage de mesure:** 0 mm ... 250 mm

Tension d'alimentation	Ordre des signaux	Zone non utilisable (zone nulle/zone d'amortissement)	Type d'aimant	Type	Référence
24 V DC (± 20 %)	Ascendant	55 mm / 63 mm	Bloc aimanté	DAXLAN-0250BA080000D00	1137378

- **Forme:** DAX Low Profile
- **Interface de communication:** analogique / Courant électrique
- **Sortie courant:** 4 mA ... 20 mA
- **Mode de raccordement:** connecteur mâle, M12, 5 pôles
- **Plage de mesure:** 0 mm ... 270 mm

Tension d'alimentation	Ordre des signaux	Zone non utilisable (zone nulle/zone d'amortissement)	Type d'aimant	Type	Référence
24 V DC (± 20 %)	Ascendant	55 mm / 63 mm	Bloc aimanté	DAXLAN-0270BA080000D00	1140192

- **Forme:** DAX Low Profile
- **Interface de communication:** analogique / Courant électrique
- **Sortie courant:** 4 mA ... 20 mA
- **Mode de raccordement:** connecteur mâle, M12, 5 pôles
- **Plage de mesure:** 0 mm ... 330 mm

Tension d'alimentation	Ordre des signaux	Zone non utilisable (zone nulle/zone d'amortissement)	Type d'aimant	Type	Référence
24 V DC (± 20 %)	Ascendant	55 mm / 63 mm	Bloc aimanté	DAXLAN-0330BA080000D00	1150879

- **Forme:** DAX Low Profile
- **Interface de communication:** analogique / Courant électrique
- **Sortie courant:** 4 mA ... 20 mA
- **Mode de raccordement:** connecteur mâle, M12, 5 pôles
- **Plage de mesure:** 0 mm ... 370 mm

Tension d'alimentation	Ordre des signaux	Zone non utilisable (zone nulle/zone d'amortissement)	Type d'aimant	Type	Référence
24 V DC (± 20 %)	Ascendant	55 mm / 63 mm	Bloc aimanté	DAXLAN-0370BA080000D00	1150319

- **Forme:** DAX Low Profile
- **Interface de communication:** analogique / Courant électrique
- **Sortie courant:** 4 mA ... 20 mA
- **Mode de raccordement:** connecteur mâle, M12, 5 pôles
- **Plage de mesure:** 0 mm ... 550 mm

Tension d'alimentation	Ordre des signaux	Zone non utilisable (zone nulle/zone d'amortissement)	Type d'aimant	Type	Référence
24 V DC (± 20 %)	Ascendant	55 mm / 63 mm	Bloc aimanté	DAXLAN-0550BA080000D00	1143239

- **Forme:** DAX Low Profile
- **Interface de communication:** analogique / Courant électrique
- **Sortie courant:** 4 mA ... 20 mA
- **Mode de raccordement:** connecteur mâle, M12, 5 pôles
- **Plage de mesure:** 0 mm ... 1.200 mm

Tension d'alimentation	Ordre des signaux	Zone non utilisable (zone nulle/zone d'amortissement)	Type d'aimant	Type	Référence
24 V DC (± 20 %)	Ascendant	55 mm / 63 mm	Bloc aimanté	DAXLAN-1200BA080000D00	1140695

- **Forme:** DAX Low Profile
- **Interface de communication:** analogique / Courant électrique
- **Sortie courant:** 4 mA ... 20 mA
- **Mode de raccordement:** connecteur mâle, M12, 5 pôles
- **Plage de mesure:** 0 mm ... 1.300 mm

Tension d'alimentation	Ordre des signaux	Zone non utilisable (zone nulle/zone d'amortissement)	Type d'aimant	Type	Référence
24 V DC (± 20 %)	Ascendant	55 mm / 63 mm	Bloc aimanté	DAXLAN-1300BA080000D00	1140733

- **Forme:** DAX Low Profile
- **Interface de communication:** analogique / Courant électrique
- **Sortie courant:** 4 mA ... 20 mA
- **Mode de raccordement:** connecteur mâle, M12, 5 pôles
- **Plage de mesure:** 0 mm ... 1.400 mm

Tension d'alimentation	Ordre des signaux	Zone non utilisable (zone nulle/zone d'amortissement)	Type d'aimant	Type	Référence
24 V DC (± 20 %)	Ascendant	55 mm / 63 mm	Bloc aimanté	DAXLAN-1400BA080000D00	1140735

- **Forme:** DAX Low Profile
- **Interface de communication:** analogique / Courant électrique
- **Sortie courant:** 4 mA ... 20 mA
- **Mode de raccordement:** connecteur mâle, M12, 5 pôles
- **Plage de mesure:** 0 mm ... 1.800 mm

Tension d'alimentation	Ordre des signaux	Zone non utilisable (zone nulle/zone d'amortissement)	Type d'aimant	Type	Référence
24 V DC (± 20 %)	Ascendant	55 mm / 63 mm	Bloc aimanté	DAXLAN-1800BA080000D00	1139663

- **Forme:** DAX Low Profile
- **Interface de communication:** analogique / Courant électrique
- **Sortie courant:** 4 mA ... 20 mA
- **Mode de raccordement:** connecteur mâle, M12, 5 pôles
- **Plage de mesure:** 0 mm ... 2.000 mm

Tension d'alimentation	Ordre des signaux	Zone non utilisable (zone nulle/zone d'amortissement)	Type d'aimant	Type	Référence
24 V DC (± 20 %)	Ascendant	55 mm / 63 mm	Bloc aimanté	DAXLAN-2000BA080000D00	1140742

- **Forme:** DAX Low Profile
- **Interface de communication:** analogique / Courant électrique
- **Sortie courant:** 4 mA ... 20 mA
- **Mode de raccordement:** connecteur mâle, M12, 8 pôles
- **Plage de mesure:** 0 mm ... 1.300 mm

Tension d'alimentation	Ordre des signaux	Zone non utilisable (zone nulle/zone d'amortissement)	Type d'aimant	Type	Référence
24 V DC (± 20 %)	Ascendant	55 mm / 63 mm	Bloc aimanté	DAXLAN-1300BA080000V01	1143130

- **Forme:** DAX Low Profile
- **Interface de communication:** analogique / tension
- **Sortie de tension:** 0 V ... 10 V
- **Mode de raccordement:** connecteur mâle, M12, 5 pôles
- **Plage de mesure:** 0 mm ... 210 mm

Tension d'alimentation	Ordre des signaux	Zone non utilisable (zone nulle/zone d'amortissement)	Type d'aimant	Type	Référence
24 V DC (± 20 %)	Signal 1 : montant, signal 2 descendant	55 mm / 63 mm	Bloc aimanté	DAXLVN-0210BA0C0000100	1130907

- **Forme:** DAX Low Profile
- **Interface de communication:** analogique / tension
- **Sortie de tension:** 0 V ... 10 V
- **Mode de raccordement:** connecteur mâle, M12, 5 pôles
- **Plage de mesure:** 0 mm ... 500 mm
- **Tension d'alimentation:** 24 V DC (± 20 %)
- **Zone non utilisable (zone nulle/zone d'amortissement):** 55 mm / 63 mm
- **Type d'aimant:** bloc aimanté

Ordre des signaux	Type	Référence
Ascendant	DAXLVN-0500BA080000000	1140747
Signal 1 : montant, signal 2 descendant	DAXLVN-0500BA0C0000100	1132934

- **Forme:** DAX Low Profile
- **Interface de communication:** analogique / tension
- **Sortie de tension:** 0 V ... 10 V
- **Mode de raccordement:** connecteur mâle, M12, 5 pôles
- **Plage de mesure:** 0 mm ... 1.700 mm
- **Tension d'alimentation:** 24 V DC (± 20 %)
- **Zone non utilisable (zone nulle/zone d'amortissement):** 55 mm / 63 mm
- **Type d'aimant:** bloc aimanté

Ordre des signaux	Type	Référence
Ascendant	DAXLVN-1700BA080000000	1140777
Signal 1 : montant, signal 2 descendant	DAXLVN-1700BA080000100	1136034

- **Forme:** DAX Low Profile
- **Interface de communication:** analogique / tension
- **Sortie de tension:** 0 V ... 10 V
- **Mode de raccordement:** connecteur mâle, M12, 8 pôles
- **Plage de mesure:** 0 mm ... 50 mm

Tension d'alimentation	Ordre des signaux	Zone non utilisable (zone nulle/zone d'amortissement)	Type d'aimant	Type	Référence
24 V DC (± 20 %)	Signal 1 : montant, signal 2 descendant	55 mm / 63 mm	Bloc aimanté	DAXLVN-0050BA080000M01	1134050

- **Forme:** DAX Low Profile
- **Interface de communication:** analogique / tension
- **Sortie de tension:** 0 V ... 10 V
- **Mode de raccordement:** connecteur mâle, M12, 8 pôles
- **Plage de mesure:** 0 mm ... 125 mm

Tension d'alimentation	Ordre des signaux	Zone non utilisable (zone nulle/zone d'amortissement)	Type d'aimant	Type	Référence
24 V DC (± 20 %)	Signal 1 : montant, signal 2 descendant	55 mm / 63 mm	Bloc aimanté	DAXLVN-0125BA080000M01	1134396

- **Forme:** DAX Low Profile
- **Interface de communication:** analogique / tension
- **Sortie de tension:** 0 V ... 10 V
- **Mode de raccordement:** connecteur mâle, M12, 8 pôles
- **Plage de mesure:** 0 mm ... 150 mm
- **Tension d'alimentation:** 24 V DC (± 20 %)
- **Ordre des signaux:** Signal 1 : montant, signal 2 descendant
- **Zone non utilisable (zone nulle/zone d'amortissement):** 55 mm / 63 mm
- **Type d'aimant:** bloc aimanté

Type	Référence
DAXLVN-0150BA080000M01	1142699
DAXLVN-0150BA0C0000M01	1132926

- **Forme:** DAX Low Profile
- **Interface de communication:** analogique / tension
- **Sortie de tension:** 0 V ... 10 V
- **Mode de raccordement:** connecteur mâle, M12, 8 pôles
- **Plage de mesure:** 0 mm ... 200 mm
- **Tension d'alimentation:** 24 V DC (± 20 %)
- **Ordre des signaux:** Signal 1 : montant, signal 2 descendant
- **Zone non utilisable (zone nulle/zone d'amortissement):** 55 mm / 63 mm
- **Type d'aimant:** bloc aimanté

Type	Référence
DAXLVN-0200BA080000M01	1133522
DAXLVN-0200BA0C0000M01	1132920

- **Forme:** DAX Low Profile
- **Interface de communication:** analogique / tension
- **Sortie de tension:** 0 V ... 10 V
- **Mode de raccordement:** connecteur mâle, M12, 8 pôles
- **Plage de mesure:** 0 mm ... 220 mm

Tension d'alimentation	Ordre des signaux	Zone non utilisable (zone nulle/zone d'amortissement)	Type d'aimant	Type	Référence
24 V DC (± 20 %)	Signal 1 : montant, signal 2 descendant	55 mm / 63 mm	Bloc aimanté	DAXLVN-0220BA0C0000M01	1150368

- **Forme:** DAX Low Profile
- **Interface de communication:** analogique / tension
- **Sortie de tension:** 0 V ... 10 V
- **Mode de raccordement:** connecteur mâle, M12, 8 pôles
- **Plage de mesure:** 0 mm ... 250 mm
- **Tension d'alimentation:** 24 V DC (± 20 %)
- **Ordre des signaux:** Signal 1 : montant, signal 2 descendant
- **Zone non utilisable (zone nulle/zone d'amortissement):** 55 mm / 63 mm
- **Type d'aimant:** bloc aimanté

Type	Référence
DAXLVN-0250BA080000M01	1136142
DAXLVN-0250BA0C0000M01	1132692

- **Forme:** DAX Low Profile
- **Interface de communication:** analogique / tension
- **Sortie de tension:** 0 V ... 10 V
- **Mode de raccordement:** connecteur mâle, M12, 8 pôles
- **Plage de mesure:** 0 mm ... 300 mm
- **Tension d'alimentation:** 24 V DC (± 20 %)
- **Ordre des signaux:** Signal 1 : montant, signal 2 descendant
- **Zone non utilisable (zone nulle/zone d'amortissement):** 55 mm / 63 mm
- **Type d'aimant:** bloc aimanté

Type	Référence
DAXLVN-0300BA080000M01	1133523
DAXLVN-0300BA0C0000M01	1132919

- **Forme:** DAX Low Profile
- **Interface de communication:** analogique / tension
- **Sortie de tension:** 0 V ... 10 V
- **Mode de raccordement:** connecteur mâle, M12, 8 pôles
- **Plage de mesure:** 0 mm ... 375 mm

Tension d'alimentation	Ordre des signaux	Zone non utilisable (zone nulle/zone d'amortissement)	Type d'aimant	Type	Référence
24 V DC (± 20 %)	Signal 1 : montant, signal 2 descendant	55 mm / 63 mm	Bloc aimanté	DAXLVN-0375BA0C0000M01	1132927

- **Forme:** DAX Low Profile
- **Interface de communication:** analogique / tension
- **Sortie de tension:** 0 V ... 10 V
- **Mode de raccordement:** connecteur mâle, M12, 8 pôles
- **Plage de mesure:** 0 mm ... 400 mm

Tension d'alimentation	Ordre des signaux	Zone non utilisable (zone nulle/zone d'amortissement)	Type d'aimant	Type	Référence
24 V DC (± 20 %)	Signal 1 : montant, signal 2 descendant	55 mm / 63 mm	Bloc aimanté	DAXLVN-0400BA080000M01	1133524

- **Forme:** DAX Low Profile
- **Interface de communication:** analogique / tension
- **Sortie de tension:** 0 V ... 10 V
- **Mode de raccordement:** connecteur mâle, M12, 8 pôles
- **Plage de mesure:** 0 mm ... 500 mm
- **Tension d'alimentation:** 24 V DC (± 20 %)
- **Ordre des signaux:** Signal 1 : montant, signal 2 descendant
- **Zone non utilisable (zone nulle/zone d'amortissement):** 55 mm / 63 mm
- **Type d'aimant:** bloc aimanté

Type	Référence
DAXLVN-0500BA080000M01	1133525
DAXLVN-0500BA0C0000M01	1132921

- **Forme:** DAX Low Profile
- **Interface de communication:** analogique / tension
- **Sortie de tension:** 0 V ... 10 V
- **Mode de raccordement:** connecteur mâle, M12, 8 pôles
- **Plage de mesure:** 0 mm ... 600 mm

Tension d'alimentation	Ordre des signaux	Zone non utilisable (zone nulle/zone d'amortissement)	Type d'aimant	Type	Référence
24 V DC (± 20 %)	Signal 1 : montant, signal 2 descendant	55 mm / 63 mm	Bloc aimanté	DAXLVN-0600BA080000M01	1133526

- **Forme:** DAX Low Profile
- **Interface de communication:** analogique / tension
- **Sortie de tension:** 0 V ... 10 V
- **Mode de raccordement:** connecteur mâle, M12, 8 pôles
- **Plage de mesure:** 0 mm ... 650 mm
- **Tension d'alimentation:** 24 V DC (± 20 %)
- **Ordre des signaux:** Signal 1 : montant, signal 2 descendant
- **Zone non utilisable (zone nulle/zone d'amortissement):** 55 mm / 63 mm
- **Type d'aimant:** bloc aimanté

Type	Référence
DAXLVN-0650BA080000M01	1134501
DAXLVN-0650BA0C0000M01	1132928

- **Forme:** DAX Low Profile
- **Interface de communication:** analogique / tension
- **Sortie de tension:** 0 V ... 10 V
- **Mode de raccordement:** connecteur mâle, M12, 8 pôles
- **Plage de mesure:** 0 mm ... 700 mm

Tension d'alimentation	Ordre des signaux	Zone non utilisable (zone nulle/zone d'amortissement)	Type d'aimant	Type	Référence
24 V DC (± 20 %)	Signal 1 : montant, signal 2 descendant	55 mm / 63 mm	Bloc aimanté	DAXLVN-0700BA080000M01	1133529

- **Forme:** DAX Low Profile
- **Interface de communication:** analogique / tension
- **Sortie de tension:** 0 V ... 10 V
- **Mode de raccordement:** connecteur mâle, M12, 8 pôles
- **Plage de mesure:** 0 mm ... 750 mm
- **Tension d'alimentation:** 24 V DC (± 20 %)
- **Zone non utilisable (zone nulle/zone d'amortissement):** 55 mm / 63 mm
- **Type d'aimant:** bloc aimanté

Ordre des signaux	Type	Référence
Ascendant	DAXLVN-0750BA080000L01	1143643
Signal 1 : montant, signal 2 descendant	DAXLVN-0750BA080000M01	1137890

- **Forme:** DAX Low Profile
- **Interface de communication:** analogique / tension
- **Sortie de tension:** 0 V ... 10 V
- **Mode de raccordement:** connecteur mâle, M12, 8 pôles
- **Plage de mesure:** 0 mm ... 800 mm
- **Tension d'alimentation:** 24 V DC (± 20 %)
- **Ordre des signaux:** Signal 1 : montant, signal 2 descendant
- **Zone non utilisable (zone nulle/zone d'amortissement):** 55 mm / 63 mm
- **Type d’aimant:** bloc aimanté

Type	Référence
DAXLVN-0800BA080000M01	1133530
DAXLVN-0800BA0C0000M01	1132929

- **Forme:** DAX Low Profile
- **Interface de communication:** analogique / tension
- **Sortie de tension:** 0 V ... 10 V
- **Mode de raccordement:** connecteur mâle, M12, 8 pôles
- **Plage de mesure:** 0 mm ... 900 mm

Tension d'alimentation	Ordre des signaux	Zone non utilisable (zone nulle/zone d'amortissement)	Type d’aimant	Type	Référence
24 V DC (± 20 %)	Signal 1 : montant, signal 2 descendant	55 mm / 63 mm	Bloc aimanté	DAXLVN-0900BA080000M01	1133531

- **Forme:** DAX Low Profile
- **Interface de communication:** analogique / tension
- **Sortie de tension:** 0 V ... 10 V
- **Mode de raccordement:** connecteur mâle, M12, 8 pôles
- **Plage de mesure:** 0 mm ... 1.000 mm
- **Tension d'alimentation:** 24 V DC (± 20 %)
- **Ordre des signaux:** Signal 1 : montant, signal 2 descendant
- **Zone non utilisable (zone nulle/zone d'amortissement):** 55 mm / 63 mm
- **Type d’aimant:** bloc aimanté

Type	Référence
DAXLVN-1000BA080000M01	1133532
DAXLVN-1000BA0C0000M01	1133096

- **Forme:** DAX Low Profile
- **Interface de communication:** analogique / tension
- **Sortie de tension:** 0 V ... 10 V
- **Mode de raccordement:** connecteur mâle, M12, 8 pôles
- **Plage de mesure:** 0 mm ... 1.200 mm
- **Tension d'alimentation:** 24 V DC (± 20 %)
- **Ordre des signaux:** Signal 1 : montant, signal 2 descendant
- **Zone non utilisable (zone nulle/zone d'amortissement):** 55 mm / 63 mm
- **Type d’aimant:** bloc aimanté

Type	Référence
DAXLVN-1200BA080000M01	1142700
DAXLVN-1200BA0C0000M01	1132931

- **Forme:** DAX Low Profile
- **Interface de communication:** analogique / tension
- **Sortie de tension:** 0 V ... 10 V
- **Mode de raccordement:** connecteur mâle, M12, 8 pôles
- **Plage de mesure:** 0 mm ... 1.500 mm

Tension d'alimentation	Ordre des signaux	Zone non utilisable (zone nulle/zone d'amortissement)	Type d'aimant	Type	Référence
24 V DC (± 20 %)	Signal 1 : montant, signal 2 descendant	55 mm / 63 mm	Bloc aimanté	DAXLVN-1500BA080000M01	1135944

- **Forme:** DAX Low Profile
- **Interface de communication:** analogique / tension
- **Sortie de tension:** 0 V ... 10 V
- **Mode de raccordement:** connecteur mâle, M12, 8 pôles
- **Plage de mesure:** 0 mm ... 1.800 mm

Tension d'alimentation	Ordre des signaux	Zone non utilisable (zone nulle/zone d'amortissement)	Type d'aimant	Type	Référence
24 V DC (± 20 %)	Signal 1 : montant, signal 2 descendant	55 mm / 63 mm	Bloc aimanté	DAXLVN-1800BA0C0000M01	1132492

- **Forme:** DAX Low Profile
- **Interface de communication:** analogique / tension
- **Sortie de tension:** 0 V ... 10 V
- **Mode de raccordement:** connecteur mâle, M12, 5 pôles
- **Plage de mesure:** 0 mm ... 80 mm

Tension d'alimentation	Ordre des signaux	Zone non utilisable (zone nulle/zone d'amortissement)	Type d'aimant	Type	Référence
24 V DC (± 20 %)	Ascendant	55 mm / 63 mm	Bloc aimanté	DAXLVN-0080BA0C0000000	1138007

- **Forme:** DAX Low Profile
- **Interface de communication:** analogique / tension
- **Sortie de tension:** 0 V ... 10 V
- **Mode de raccordement:** connecteur mâle, M12, 5 pôles
- **Plage de mesure:** 0 mm ... 100 mm

Tension d'alimentation	Ordre des signaux	Zone non utilisable (zone nulle/zone d'amortissement)	Type d'aimant	Type	Référence
24 V DC (± 20 %)	Ascendant	55 mm / 63 mm	Bloc aimanté	DAXLVN-0100BA080000000	1140743

- **Forme:** DAX Low Profile
- **Interface de communication:** analogique / tension
- **Sortie de tension:** 0 V ... 10 V
- **Mode de raccordement:** connecteur mâle, M12, 5 pôles
- **Plage de mesure:** 0 mm ... 200 mm

Tension d'alimentation	Ordre des signaux	Zone non utilisable (zone nulle/zone d'amortissement)	Type d'aimant	Type	Référence
24 V DC (± 20 %)	Ascendant	55 mm / 63 mm	Bloc aimanté	DAXLVN-0200BA080000000	1140744

- **Forme:** DAX Low Profile
- **Interface de communication:** analogique / tension
- **Sortie de tension:** 0 V ... 10 V
- **Mode de raccordement:** connecteur mâle, M12, 5 pôles
- **Plage de mesure:** 0 mm ... 300 mm

Tension d'alimentation	Ordre des signaux	Zone non utilisable (zone nulle/zone d'amortissement)	Type d'aimant	Type	Référence
24 V DC (± 20 %)	Ascendant	55 mm / 63 mm	Bloc aimanté	DAXLVN-0300BA080000000	1140745

- **Forme:** DAX Low Profile
- **Interface de communication:** analogique / tension
- **Sortie de tension:** 0 V ... 10 V
- **Mode de raccordement:** connecteur mâle, M12, 5 pôles
- **Plage de mesure:** 0 mm ... 350 mm

Tension d'alimentation	Ordre des signaux	Zone non utilisable (zone nulle/zone d'amortissement)	Type d'aimant	Type	Référence
24 V DC (± 20 %)	Ascendant	55 mm / 63 mm	Bloc aimanté	DAXLVN-0350BA080000000	1136676

- **Forme:** DAX Low Profile
- **Interface de communication:** analogique / tension
- **Sortie de tension:** 0 V ... 10 V
- **Mode de raccordement:** connecteur mâle, M12, 5 pôles
- **Plage de mesure:** 0 mm ... 400 mm

Tension d'alimentation	Ordre des signaux	Zone non utilisable (zone nulle/zone d'amortissement)	Type d'aimant	Type	Référence
24 V DC (± 20 %)	Ascendant	55 mm / 63 mm	Bloc aimanté	DAXLVN-0400BA080000000	1140746

- **Forme:** DAX Low Profile
- **Interface de communication:** analogique / tension
- **Sortie de tension:** 0 V ... 10 V
- **Mode de raccordement:** connecteur mâle, M12, 5 pôles
- **Plage de mesure:** 0 mm ... 450 mm

Tension d'alimentation	Ordre des signaux	Zone non utilisable (zone nulle/zone d'amortissement)	Type d'aimant	Type	Référence
24 V DC (± 20 %)	Ascendant	55 mm / 63 mm	Bloc aimanté	DAXLVN-0450BA080000000	1136780

- **Forme:** DAX Low Profile
- **Interface de communication:** analogique / tension
- **Sortie de tension:** 0 V ... 10 V
- **Mode de raccordement:** connecteur mâle, M12, 5 pôles
- **Plage de mesure:** 0 mm ... 550 mm

Tension d'alimentation	Ordre des signaux	Zone non utilisable (zone nulle/zone d'amortissement)	Type d'aimant	Type	Référence
24 V DC (± 20 %)	Ascendant	55 mm / 63 mm	Bloc aimanté	DAXLVN-0550BA080000000	1148583

- **Forme:** DAX Low Profile
- **Interface de communication:** analogique / tension
- **Sortie de tension:** 0 V ... 10 V
- **Mode de raccordement:** connecteur mâle, M12, 5 pôles
- **Plage de mesure:** 0 mm ... 600 mm

Tension d'alimentation	Ordre des signaux	Zone non utilisable (zone nulle/zone d'amortissement)	Type d'aimant	Type	Référence
24 V DC (± 20 %)	Ascendant	55 mm / 63 mm	Bloc aimanté	DAXLVN-0600BA080000000	1137395

- **Forme:** DAX Low Profile
- **Interface de communication:** analogique / tension
- **Sortie de tension:** 0 V ... 10 V
- **Mode de raccordement:** connecteur mâle, M12, 5 pôles
- **Plage de mesure:** 0 mm ... 700 mm

Tension d'alimentation	Ordre des signaux	Zone non utilisable (zone nulle/zone d'amortissement)	Type d'aimant	Type	Référence
24 V DC (± 20 %)	Ascendant	55 mm / 63 mm	Bloc aimanté	DAXLVN-0700BA080000000	1140748

- **Forme:** DAX Low Profile
- **Interface de communication:** analogique / tension
- **Sortie de tension:** 0 V ... 10 V
- **Mode de raccordement:** connecteur mâle, M12, 5 pôles
- **Plage de mesure:** 0 mm ... 800 mm

Tension d'alimentation	Ordre des signaux	Zone non utilisable (zone nulle/zone d'amortissement)	Type d'aimant	Type	Référence
24 V DC (± 20 %)	Ascendant	55 mm / 63 mm	Bloc aimanté	DAXLVN-0800BA080000000	1140750

- **Forme:** DAX Low Profile
- **Interface de communication:** analogique / tension
- **Sortie de tension:** 0 V ... 10 V
- **Mode de raccordement:** connecteur mâle, M12, 5 pôles
- **Plage de mesure:** 0 mm ... 900 mm
- **Tension d'alimentation:** 24 V DC (± 20 %)
- **Ordre des signaux:** Ascendant
- **Zone non utilisable (zone nulle/zone d'amortissement):** 55 mm / 63 mm
- **Type d'aimant:** bloc aimanté

Type	Référence
DAXLVN-0900BA080000000	1140751
DAXLVN-0900BA0C0000000	1145795

- **Forme:** DAX Low Profile
- **Interface de communication:** analogique / tension
- **Sortie de tension:** 0 V ... 10 V
- **Mode de raccordement:** connecteur mâle, M12, 5 pôles
- **Plage de mesure:** 0 mm ... 1.000 mm

Tension d'alimentation	Ordre des signaux	Zone non utilisable (zone nulle/zone d'amortissement)	Type d'aimant	Type	Référence
24 V DC (± 20 %)	Ascendant	55 mm / 63 mm	Bloc aimanté	DAXLVN-1000BA080000000	1137396

- **Forme:** DAX Low Profile
- **Interface de communication:** analogique / tension
- **Sortie de tension:** 0 V ... 10 V
- **Mode de raccordement:** connecteur mâle, M12, 5 pôles
- **Plage de mesure:** 0 mm ... 1.100 mm

Tension d'alimentation	Ordre des signaux	Zone non utilisable (zone nulle/zone d'amortissement)	Type d'aimant	Type	Référence
24 V DC (± 20 %)	Ascendant	55 mm / 63 mm	Bloc aimanté	DAXLVN-1100BA080000000	1140770

- **Forme:** DAX Low Profile
- **Interface de communication:** analogique / tension
- **Sortie de tension:** 0 V ... 10 V
- **Mode de raccordement:** connecteur mâle, M12, 5 pôles
- **Plage de mesure:** 0 mm ... 1.200 mm

Tension d'alimentation	Ordre des signaux	Zone non utilisable (zone nulle/zone d'amortissement)	Type d'aimant	Type	Référence
24 V DC (± 20 %)	Ascendant	55 mm / 63 mm	Bloc aimanté	DAXLVN-1200BA080000000	1140771

- **Forme:** DAX Low Profile
- **Interface de communication:** analogique / tension
- **Sortie de tension:** 0 V ... 10 V
- **Mode de raccordement:** connecteur mâle, M12, 5 pôles
- **Plage de mesure:** 0 mm ... 1.300 mm

Tension d'alimentation	Ordre des signaux	Zone non utilisable (zone nulle/zone d'amortissement)	Type d'aimant	Type	Référence
24 V DC (± 20 %)	Ascendant	55 mm / 63 mm	Bloc aimanté	DAXLVN-1300BA080000000	1140772

- **Forme:** DAX Low Profile
- **Interface de communication:** analogique / tension
- **Sortie de tension:** 0 V ... 10 V
- **Mode de raccordement:** connecteur mâle, M12, 5 pôles
- **Plage de mesure:** 0 mm ... 1.400 mm

Tension d'alimentation	Ordre des signaux	Zone non utilisable (zone nulle/zone d'amortissement)	Type d'aimant	Type	Référence
24 V DC (± 20 %)	Ascendant	55 mm / 63 mm	Bloc aimanté	DAXLVN-1400BA080000000	1140773

- **Forme:** DAX Low Profile
- **Interface de communication:** analogique / tension
- **Sortie de tension:** 0 V ... 10 V
- **Mode de raccordement:** connecteur mâle, M12, 5 pôles
- **Plage de mesure:** 0 mm ... 1.500 mm

Tension d'alimentation	Ordre des signaux	Zone non utilisable (zone nulle/zone d'amortissement)	Type d'aimant	Type	Référence
24 V DC (± 20 %)	Ascendant	55 mm / 63 mm	Bloc aimanté	DAXLVN-1500BA080000000	1140775

- **Forme:** DAX Low Profile
- **Interface de communication:** analogique / tension
- **Sortie de tension:** 0 V ... 10 V
- **Mode de raccordement:** connecteur mâle, M12, 5 pôles
- **Plage de mesure:** 0 mm ... 1.600 mm

Tension d'alimentation	Ordre des signaux	Zone non utilisable (zone nulle/zone d'amortissement)	Type d'aimant	Type	Référence
24 V DC (± 20 %)	Ascendant	55 mm / 63 mm	Bloc aimanté	DAXLVN-1600BA080000000	1140776

- **Forme:** DAX Low Profile
- **Interface de communication:** analogique / tension
- **Sortie de tension:** 0 V ... 10 V
- **Mode de raccordement:** connecteur mâle, M12, 5 pôles
- **Plage de mesure:** 0 mm ... 1.800 mm

Tension d'alimentation	Ordre des signaux	Zone non utilisable (zone nulle/zone d'amortissement)	Type d'aimant	Type	Référence
24 V DC (± 20 %)	Ascendant	55 mm / 63 mm	Bloc aimanté	DAXLVN-1800BA080000000	1140778

- **Forme:** DAX Low Profile
- **Interface de communication:** analogique / tension
- **Sortie de tension:** 0 V ... 10 V
- **Mode de raccordement:** connecteur mâle, M12, 5 pôles
- **Plage de mesure:** 0 mm ... 1.900 mm

Tension d'alimentation	Ordre des signaux	Zone non utilisable (zone nulle/zone d'amortissement)	Type d'aimant	Type	Référence
24 V DC (± 20 %)	Ascendant	55 mm / 63 mm	Bloc aimanté	DAXLVN-1900BA080000000	1140780

- **Forme:** DAX Low Profile
- **Interface de communication:** analogique / tension
- **Sortie de tension:** 0 V ... 10 V
- **Mode de raccordement:** connecteur mâle, M12, 5 pôles
- **Plage de mesure:** 0 mm ... 2.000 mm

Tension d'alimentation	Ordre des signaux	Zone non utilisable (zone nulle/zone d'amortissement)	Type d'aimant	Type	Référence
24 V DC (± 20 %)	Ascendant	55 mm / 63 mm	Bloc aimanté	DAXLVN-2000BA080000000	1140781

- **Forme:** DAX Low Profile
- **Interface de communication:** analogique / tension
- **Sortie de tension:** 0 V ... 10 V
- **Mode de raccordement:** connecteur mâle, M12, 8 pôles
- **Plage de mesure:** 0 mm ... 100 mm

Tension d'alimentation	Ordre des signaux	Zone non utilisable (zone nulle/zone d'amortissement)	Type d'aimant	Type	Référence
24 V DC (± 20 %)	Ascendant	55 mm / 63 mm	Bloc aimanté	DAXLVN-0100BA080000L01	1141537

- **Forme:** DAX Low Profile
- **Interface de communication:** analogique / tension
- **Sortie de tension:** 0 V ... 10 V
- **Mode de raccordement:** connecteur mâle, M12, 8 pôles
- **Plage de mesure:** 0 mm ... 555 mm

Tension d'alimentation	Ordre des signaux	Zone non utilisable (zone nulle/zone d'amortissement)	Type d'aimant	Type	Référence
24 V DC (± 20 %)	Ascendant	55 mm / 63 mm	Bloc aimanté	DAXLVN-0555BA0C0000L01	1136517

- **Forme:** DAX Low Profile
- **Interface de communication:** analogique / tension
- **Sortie de tension:** 0 V ... 10 V
- **Mode de raccordement:** connecteur mâle, M12, 8 pôles
- **Plage de mesure:** 0 mm ... 1.250 mm

Tension d'alimentation	Ordre des signaux	Zone non utilisable (zone nulle/zone d'amortissement)	Type d'aimant	Type	Référence
24 V DC (± 20 %)	Ascendant	55 mm / 63 mm	Bloc aimanté	DAXLVN-1250BA080000L01	1143642

- **Forme:** DAX Low Profile
- **Interface de communication:** CANopen
- **Débit en bauds:** 125 kbit/s
- **Node ID:** 7F
- **Mode de raccordement:** connecteur mâle, M12, 5 pôles
- **Résolution:** 50 µm
- **Plage de mesure:** 0 mm ... 125 mm

Tension d'alimentation	Zone non utilisable (zone nulle/zone d'amortissement)	Type d'aimant	Type	Référence
24 V DC (± 20 %)	55 mm / 63 mm	Bloc aimanté	DAXL0N-0125B2080001700	1139767

- **Forme:** DAX Low Profile
- **Interface de communication:** CANopen
- **Débit en bauds:** 1.000 kbit/s
- **Node ID:** 7F
- **Mode de raccordement:** connecteur mâle, M12, 5 pôles
- **Résolution:** 10 µm
- **Plage de mesure:** 0 mm ... 150 mm

Tension d'alimentation	Zone non utilisable (zone nulle/zone d'amortissement)	Type d'aimant	Type	Référence
24 V DC (± 20 %)	55 mm / 63 mm	Bloc aimanté	DAXLON-0150B4080001900	1137682

- **Forme:** DAX Low Profile
- **Interface de communication:** CANopen
- **Débit en bauds:** 1.000 kbit/s
- **Node ID:** 7F
- **Mode de raccordement:** connecteur mâle, M12, 5 pôles
- **Résolution:** 20 µm
- **Plage de mesure:** 0 mm ... 250 mm

Tension d'alimentation	Zone non utilisable (zone nulle/zone d'amortissement)	Type d'aimant	Type	Référence
24 V DC (± 20 %)	55 mm / 63 mm	Bloc aimanté	DAXLON-0250B3080001900	1137133

- **Forme:** DAX Low Profile
- **Interface de communication:** CANopen
- **Débit en bauds:** 10 kbit/s
- **Node ID:** 7F
- **Mode de raccordement:** connecteur mâle, M12, 5 pôles
- **Résolution:** 100 µm
- **Plage de mesure:** 0 mm ... 300 mm

Tension d'alimentation	Zone non utilisable (zone nulle/zone d'amortissement)	Type d'aimant	Type	Référence
24 V DC (± 20 %)	55 mm / 63 mm	Bloc aimanté	DAXLON-0300B10C0001100	1132224

- **Forme:** DAX Low Profile
- **Interface de communication:** CANopen
- **Débit en bauds:** 250 kbit/s
- **Node ID:** 7F
- **Mode de raccordement:** connecteur mâle, M12, 5 pôles
- **Résolution:** 10 µm
- **Plage de mesure:** 0 mm ... 400 mm

Tension d'alimentation	Zone non utilisable (zone nulle/zone d'amortissement)	Type d'aimant	Type	Référence
24 V DC (± 20 %)	55 mm / 63 mm	Bloc aimanté	DAXLON-0400B40C0001300	1143126

- **Forme:** DAX Low Profile
- **Interface de communication:** CANopen
- **Débit en bauds:** 250 kbit/s
- **Node ID:** 7F
- **Mode de raccordement:** connecteur mâle, M12, 5 pôles
- **Résolution:** 10 µm
- **Plage de mesure:** 0 mm ... 405 mm

Tension d'alimentation	Zone non utilisable (zone nulle/zone d'amortissement)	Type d'aimant	Type	Référence
24 V DC (± 20 %)	55 mm / 63 mm	Bloc aimanté	DAXLON-0405B40C0001300	1143253

- **Forme:** DAX Low Profile
- **Interface de communication:** CANopen
- **Débit en bauds:** 500 kbit/s
- **Node ID:** 7F
- **Mode de raccordement:** connecteur mâle, M12, 5 pôles
- **Résolution:** 10 µm
- **Plage de mesure:** 0 mm ... 600 mm

Tension d'alimentation	Zone non utilisable (zone nulle/zone d'amortissement)	Type d'aimant	Type	Référence
24 V DC (± 20 %)	55 mm / 63 mm	Bloc aimanté	DAXLON-0600B40C0001600	1149649

- **Forme:** DAX Low Profile
- **Interface de communication:** CANopen
- **Débit en bauds:** 500 kbit/s
- **Node ID:** 7F
- **Mode de raccordement:** connecteur mâle, M12, 5 pôles
- **Résolution:** 10 µm
- **Plage de mesure:** 0 mm ... 1.290 mm

Tension d'alimentation	Zone non utilisable (zone nulle/zone d'amortissement)	Type d'aimant	Type	Référence
24 V DC (± 20 %)	55 mm / 63 mm	Bloc aimanté	DAXLON-1290B40C0001600	1133031

- **Forme:** DAX Low Profile
- **Interface de communication:** CANopen
- **Débit en bauds:** 500 kbit/s
- **Node ID:** 7F
- **Mode de raccordement:** connecteur mâle, M12, 5 pôles
- **Résolution:** 10 µm
- **Plage de mesure:** 0 mm ... 1.320 mm

Tension d'alimentation	Zone non utilisable (zone nulle/zone d'amortissement)	Type d'aimant	Type	Référence
24 V DC (± 20 %)	55 mm / 63 mm	Bloc aimanté	DAXLON-1320B40C0001600	1133017

- **Forme:** DAX Low Profile
- **Interface de communication:** CANopen
- **Débit en bauds:** 250 kbit/s
- **Node ID:** 7F
- **Mode de raccordement:** connecteur mâle, M12, 5 pôles
- **Résolution:** 10 µm
- **Plage de mesure:** 0 mm ... 2.000 mm

Tension d'alimentation	Zone non utilisable (zone nulle/zone d'amortissement)	Type d'aimant	Type	Référence
24 V DC (± 20 %)	55 mm / 63 mm	Bloc aimanté	DAXLON-2000B40C0001300	1134289

- **Forme:** DAX Low Profile
- **Interface de communication:** CANopen
- **Débit en bauds:** 250 kbit/s
- **Node ID:** 7F
- **Mode de raccordement:** connecteur mâle, M12, 5 pôles
- **Résolution:** 50 µm
- **Plage de mesure:** 0 mm ... 2.500 mm

Tension d'alimentation	Zone non utilisable (zone nulle/zone d'amortissement)	Type d'aimant	Type	Référence
24 V DC (± 20 %)	55 mm / 63 mm	Bloc aimanté	DAXLON-2500B20C0001300	1130538

- **Forme:** DAX Low Profile
- **Interface de communication:** CANopen
- **Débit en bauds:** 250 kbit/s
- **Node ID:** 7F
- **Mode de raccordement:** connecteur mâle, M12, 5 pôles
- **Résolution:** 10 µm
- **Plage de mesure:** 0 mm ... 210 mm

Tension d'alimentation	Zone non utilisable (zone nulle/zone d'amortissement)	Type d'aimant	Type	Référence
24 V DC (± 20 %)	55 mm / 63 mm	Bloc aimanté	DAXLON-0210B40D0001300	1132654

- **Forme:** DAX Low Profile
- **Interface de communication:** CANopen
- **Débit en bauds:** 1.000 kbit/s
- **Node ID:** 7F
- **Mode de raccordement:** connecteur mâle, M12, 5 pôles
- **Résolution:** 10 µm
- **Plage de mesure:** 0 mm ... 250 mm

Tension d'alimentation	Zone non utilisable (zone nulle/zone d'amortissement)	Type d'aimant	Type	Référence
24 V DC (± 20 %)	55 mm / 63 mm	Bloc aimanté	DAXLON-0250B4090001900	1138923

- **Forme:** DAX Low Profile
- **Interface de communication:** CANopen
- **Débit en bauds:** 250 kbit/s
- **Node ID:** 7F
- **Mode de raccordement:** connecteur mâle, M12, 5 pôles
- **Résolution:** 10 µm
- **Plage de mesure:** 0 mm ... 250 mm

Tension d'alimentation	Zone non utilisable (zone nulle/zone d'amortissement)	Type d'aimant	Type	Référence
24 V DC (± 20 %)	55 mm / 63 mm	Bloc aimanté	DAXLON-0250B40D0001300	1130906

- **Forme:** DAX Low Profile
- **Interface de communication:** CANopen
- **Débit en bauds:** 1.000 kbit/s
- **Node ID:** 7F
- **Mode de raccordement:** connecteur mâle, M12, 5 pôles
- **Résolution:** 10 µm
- **Plage de mesure:** 0 mm ... 300 mm

Tension d'alimentation	Zone non utilisable (zone nulle/zone d'amortissement)	Type d'aimant	Type	Référence
24 V DC (± 20 %)	55 mm / 63 mm	Bloc aimanté	DAXLON-0300B4090001900	1140898

- **Forme:** DAX Low Profile
- **Interface de communication:** CANopen
- **Débit en bauds:** 125 kbit/s
- **Node ID:** 7F
- **Mode de raccordement:** connecteur mâle, M12, 5 pôles
- **Résolution:** 20 µm
- **Plage de mesure:** 0 mm ... 500 mm

Tension d'alimentation	Zone non utilisable (zone nulle/zone d'amortissement)	Type d'aimant	Type	Référence
24 V DC (± 20 %)	55 mm / 63 mm	Bloc aimanté	DAXLON-0500B30D0001700	1143694

- **Forme:** DAX Low Profile
- **Interface de communication:** CANopen
- **Débit en bauds:** 1.000 kbit/s
- **Node ID:** 7F
- **Mode de raccordement:** connecteur mâle, M12, 5 pôles
- **Résolution:** 10 µm
- **Plage de mesure:** 0 mm ... 550 mm

Tension d'alimentation	Zone non utilisable (zone nulle/zone d'amortissement)	Type d'aimant	Type	Référence
24 V DC (± 20 %)	55 mm / 63 mm	Bloc aimanté	DAXLON-0550B4090001900	1138927

- **Forme:** DAX Low Profile
- **Interface de communication:** CANopen
- **Débit en bauds:** 1.000 kbit/s
- **Node ID:** 7F
- **Mode de raccordement:** connecteur mâle, M12, 5 pôles
- **Résolution:** 10 µm
- **Plage de mesure:** 0 mm ... 700 mm

Tension d'alimentation	Zone non utilisable (zone nulle/zone d'amortissement)	Type d'aimant	Type	Référence
24 V DC (± 20 %)	55 mm / 63 mm	Bloc aimanté	DAXLON-0700B4090001900	1138924

- **Forme:** DAX Low Profile
- **Interface de communication:** CANopen
- **Débit en bauds:** 1.000 kbit/s
- **Node ID:** 7F
- **Mode de raccordement:** connecteur mâle, M12, 5 pôles
- **Résolution:** 10 µm
- **Plage de mesure:** 0 mm ... 750 mm

Tension d'alimentation	Zone non utilisable (zone nulle/zone d'amortissement)	Type d'aimant	Type	Référence
24 V DC (± 20 %)	55 mm / 63 mm	Bloc aimanté	DAXLON-0750B40D0001900	1149947

- **Forme:** DAX Low Profile
- **Interface de communication:** CANopen
- **Débit en bauds:** 1.000 kbit/s
- **Node ID:** 7F
- **Mode de raccordement:** connecteur mâle, M12, 5 pôles
- **Résolution:** 10 µm
- **Plage de mesure:** 0 mm ... 900 mm

Tension d'alimentation	Zone non utilisable (zone nulle/zone d'amortissement)	Type d'aimant	Type	Référence
24 V DC (± 20 %)	55 mm / 63 mm	Bloc aimanté	DAXLON-0900B4090001900	1138928

- **Forme:** DAX Low Profile
- **Interface de communication:** CANopen
- **Débit en bauds:** 125 kbit/s
- **Node ID:** 7F
- **Mode de raccordement:** connecteur mâle, M12, 5 pôles
- **Résolution:** 20 µm
- **Plage de mesure:** 0 mm ... 1.000 mm

Tension d'alimentation	Zone non utilisable (zone nulle/zone d'amortissement)	Type d'aimant	Type	Référence
24 V DC (± 20 %)	55 mm / 63 mm	Bloc aimanté	DAXLON-1000B30D0001700	1143693

- **Forme:** DAX Low Profile
- **Interface de communication:** CANopen
- **Débit en bauds:** 1.000 kbit/s
- **Node ID:** 7F
- **Mode de raccordement:** connecteur mâle, M12, 5 pôles
- **Résolution:** 10 µm
- **Plage de mesure:** 0 mm ... 1.100 mm

Tension d'alimentation	Zone non utilisable (zone nulle/zone d'amortissement)	Type d'aimant	Type	Référence
24 V DC (± 20 %)	55 mm / 63 mm	Bloc aimanté	DAXLON-1100B4090001900	1138925

- **Forme:** DAX Low Profile
- **Interface de communication:** CANopen
- **Débit en bauds:** 500 kbit/s
- **Node ID:** 7F
- **Mode de raccordement:** connecteur mâle, M12, 5 pôles
- **Résolution:** 10 µm
- **Plage de mesure:** 0 mm ... 1.200 mm

Tension d'alimentation	Zone non utilisable (zone nulle/zone d'amortissement)	Type d'aimant	Type	Référence
24 V DC (± 20 %)	55 mm / 63 mm	Bloc aimanté	DAXLON-1200B40D0001600	1137933

- **Forme:** DAX Low Profile
- **Interface de communication:** CANopen
- **Débit en bauds:** 1.000 kbit/s
- **Node ID:** 7F
- **Mode de raccordement:** connecteur mâle, M12, 5 pôles
- **Résolution:** 10 µm
- **Plage de mesure:** 0 mm ... 1.700 mm

Tension d'alimentation	Zone non utilisable (zone nulle/zone d'amortissement)	Type d'aimant	Type	Référence
24 V DC (± 20 %)	55 mm / 63 mm	Bloc aimanté	DAXLON-1700B4090001900	1138926

- **Forme:** DAX Low Profile
- **Interface de communication:** CANopen
- **Débit en bauds:** 500 kbit/s
- **Node ID:** 7F
- **Mode de raccordement:** connecteur mâle, M12, 5 pôles
- **Résolution:** 100 µm
- **Plage de mesure:** 0 mm ... 2.500 mm

Tension d'alimentation	Zone non utilisable (zone nulle/zone d'amortissement)	Type d'aimant	Type	Référence
24 V DC (± 20 %)	55 mm / 63 mm	Bloc aimanté	DAXLON-2500B10D0001600	1144452

- **Forme:** DAX Low Profile
- **Interface de communication:** CANopen
- **Débit en bauds:** 500 kbit/s
- **Node ID:** 7F
- **Mode de raccordement:** connecteur mâle, M12, 5 pôles
- **Résolution:** 10 µm
- **Plage de mesure:** 0 mm ... 180 mm

Tension d'alimentation	Zone non utilisable (zone nulle/zone d'amortissement)	Type d'aimant	Type	Référence
24 V DC (± 20 %)	55 mm / 63 mm	Bloc aimanté	DAXLON-0180B4490001600	1150318

- **Forme:** DAX Slider
- **Interface de communication:** analogique / Courant électrique
- **Sortie courant:** 4 mA ... 20 mA
- **Mode de raccordement:** connecteur mâle, M12, 5 pôles
- **Plage de mesure:** 0 mm ... 150 mm

Tension d'alimentation	Ordre des signaux	Zone non utilisable (zone nulle/zone d'amortissement)	Type d'aimant	Type	Référence
24 V DC (± 20 %)	Signal 1 : montant, signal 2 descendant	25 mm / 63 mm	Aimant en C	DAXSAN-0150CA0G0900E00	1134336

- **Forme:** DAX Slider
- **Interface de communication:** analogique / Courant électrique
- **Sortie courant:** 4 mA ... 20 mA
- **Mode de raccordement:** connecteur mâle, M12, 5 pôles
- **Plage de mesure:** 0 mm ... 1.500 mm
- **Tension d'alimentation:** 24 V DC (± 20 %)
- **Zone non utilisable (zone nulle/zone d'amortissement):** 25 mm / 63 mm

Ordre des signaux	Type d'aimant	Type	Référence
Ascendant	Aimant coulissant	DAXSAN-1500SA000900D00	1138222
Signal 1 : montant, signal 2 descendant	Aimant en C	DAXSAN-1500CA0G0900E00	1141812

- **Forme:** DAX Slider
- **Interface de communication:** analogique / Courant électrique
- **Sortie courant:** 4 mA ... 20 mA
- **Mode de raccordement:** connecteur mâle, M12, 8 pôles
- **Plage de mesure:** 0 mm ... 300 mm

Tension d'alimentation	Ordre des signaux	Zone non utilisable (zone nulle/zone d'amortissement)	Type d'aimant	Type	Référence
24 V DC (± 20 %)	Signal 1 : montant, signal 2 descendant	25 mm / 63 mm	Aimant en C	DAXSAN-0300CA0G0900W01	1134410

- **Forme:** DAX Slider
- **Interface de communication:** analogique / Courant électrique
- **Sortie courant:** 4 mA ... 20 mA
- **Mode de raccordement:** connecteur mâle, M12, 5 pôles
- **Plage de mesure:** 0 mm ... 500 mm
- **Tension d'alimentation:** 24 V DC (± 20 %)
- **Ordre des signaux:** Ascendant
- **Zone non utilisable (zone nulle/zone d'amortissement):** 25 mm / 63 mm

Type d'aimant	Type	Référence
Aimant en C	DAXSAN-0500CA0K0900D00	1145988
Aimant coulissant	DAXSAN-0500SA000900D00	1140760

- **Forme:** DAX Slider
- **Interface de communication:** analogique / Courant électrique
- **Sortie courant:** 4 mA ... 20 mA
- **Mode de raccordement:** connecteur mâle, M12, 5 pôles
- **Plage de mesure:** 0 mm ... 300 mm
- **Tension d'alimentation:** 24 V DC (± 20 %)
- **Zone non utilisable (zone nulle/zone d'amortissement):** 25 mm / 63 mm

Ordre des signaux	Type d'aimant	Type	Référence
Ascendant	Aimant coulissant	DAXSAN-0300SA000900D00	1138624
		DAXSAN-0300SA040900D00	1146204
Signal 1 : montant, signal 2 descendant	Bloc aimanté	DAXSAN-0300BA080900E00	1141101
	Aimant coulissant	DAXSAN-0300SA000900E00	1138744

- **Forme:** DAX Slider
- **Interface de communication:** analogique / Courant électrique
- **Sortie courant:** 4 mA ... 20 mA
- **Mode de raccordement:** connecteur mâle, M12, 8 pôles
- **Plage de mesure:** 0 mm ... 750 mm
- **Tension d'alimentation:** 24 V DC (± 20 %)
- **Ordre des signaux:** Signal 1 : montant, signal 2 descendant
- **Zone non utilisable (zone nulle/zone d'amortissement):** 25 mm / 63 mm

Type d'aimant	Type	Référence
Bloc aimanté	DAXSAN-0750BA0C0900W01	1141077
Aimant coulissant	DAXSAN-0750SA000900W01	1143793

- **Forme:** DAX Slider
- **Interface de communication:** analogique / Courant électrique
- **Sortie courant:** 4 mA ... 20 mA
- **Mode de raccordement:** connecteur mâle, M12, 5 pôles
- **Plage de mesure:** 0 mm ... 1.100 mm
- **Tension d'alimentation:** 24 V DC (± 20 %)
- **Zone non utilisable (zone nulle/zone d'amortissement):** 25 mm / 63 mm

Ordre des signaux	Type d'aimant	Type	Référence
Ascendant	Bloc aimanté	DAXSAN-1100BA080900D00	1149650
	Aimant coulissant	DAXSAN-1100SA000900D00	1140811
Signal 1 : montant, signal 2 descendant	Aimant coulissant	DAXSAN-1100SA040900E00	1150444

- **Forme:** DAX Slider
- **Interface de communication:** analogique / Courant électrique
- **Sortie courant:** 4 mA ... 20 mA
- **Mode de raccordement:** connecteur mâle, M12, 5 pôles
- **Plage de mesure:** 0 mm ... 200 mm
- **Tension d'alimentation:** 24 V DC (± 20 %)
- **Zone non utilisable (zone nulle/zone d'amortissement):** 25 mm / 63 mm
- **Type d'aimant:** aimant coulissant

Ordre des signaux	Type	Référence
Ascendant	DAXSAN-0200SA000900D00	1140757
Signal 1 : montant, signal 2 descendant	DAXSAN-0200SA040900E00	1133037

- **Forme:** DAX Slider
- **Interface de communication:** analogique / Courant électrique
- **Sortie courant:** 4 mA ... 20 mA
- **Mode de raccordement:** connecteur mâle, M12, 5 pôles
- **Plage de mesure:** 0 mm ... 400 mm
- **Tension d'alimentation:** 24 V DC (± 20 %)
- **Zone non utilisable (zone nulle/zone d'amortissement):** 25 mm / 63 mm
- **Type d'aimant:** aimant coulissant

Ordre des signaux	Type	Référence
Ascendant	DAXSAN-0400SA000900D00	1140759
	DAXSAN-0400SA040900D00	1139625
Signal 1 : montant, signal 2 descendant	DAXSAN-0400SA040900E00	1133890

- **Forme:** DAX Slider
- **Interface de communication:** analogique / Courant électrique
- **Sortie courant:** 4 mA ... 20 mA
- **Mode de raccordement:** connecteur mâle, M12, 5 pôles
- **Plage de mesure:** 0 mm ... 450 mm

Tension d'alimentation	Ordre des signaux	Zone non utilisable (zone nulle/zone d'amortissement)	Type d'aimant	Type	Référence
24 V DC (± 20 %)	Signal 1 : montant, signal 2 descendant	25 mm / 63 mm	Aimant coulissant	DAXSAN-0450SA000900E00	1138743

- **Forme:** DAX Slider
- **Interface de communication:** analogique / Courant électrique
- **Sortie courant:** 4 mA ... 20 mA
- **Mode de raccordement:** connecteur mâle, M12, 5 pôles
- **Plage de mesure:** 0 mm ... 600 mm
- **Tension d'alimentation:** 24 V DC (± 20 %)
- **Zone non utilisable (zone nulle/zone d'amortissement):** 25 mm / 63 mm
- **Type d'aimant:** aimant coulissant

Ordre des signaux	Type	Référence
Ascendant	DAXSAN-0600SA000900D00	1140761
Signal 1 : montant, signal 2 descendant	DAXSAN-0600SA040900E00	1132174

- **Forme:** DAX Slider
- **Interface de communication:** analogique / Courant électrique
- **Sortie courant:** 4 mA ... 20 mA
- **Mode de raccordement:** connecteur mâle, M12, 5 pôles
- **Plage de mesure:** 0 mm ... 900 mm
- **Tension d'alimentation:** 24 V DC (± 20 %)
- **Zone non utilisable (zone nulle/zone d'amortissement):** 25 mm / 63 mm
- **Type d'aimant:** aimant coulissant

Ordre des signaux	Type	Référence
Ascendant	DAXSAN-0900SA000900D00	1140765
Signal 1 : montant, signal 2 descendant	DAXSAN-0900SA040900E00	1132411

- **Forme:** DAX Slider
- **Interface de communication:** analogique / Courant électrique
- **Sortie courant:** 4 mA ... 20 mA
- **Mode de raccordement:** connecteur mâle, M12, 5 pôles
- **Plage de mesure:** 0 mm ... 1.000 mm
- **Tension d'alimentation:** 24 V DC (± 20 %)
- **Zone non utilisable (zone nulle/zone d'amortissement):** 25 mm / 63 mm
- **Type d'aimant:** aimant coulissant

Ordre des signaux	Type	Référence
Ascendant	DAXSAN-1000SA000900D00	1140766
Signal 1 : montant, signal 2 descendant	DAXSAN-1000SA040900E00	1137792

- **Forme:** DAX Slider
- **Interface de communication:** analogique / Courant électrique
- **Sortie courant:** 4 mA ... 20 mA
- **Mode de raccordement:** connecteur mâle, M12, 5 pôles
- **Plage de mesure:** 0 mm ... 1.200 mm
- **Tension d'alimentation:** 24 V DC (± 20 %)
- **Zone non utilisable (zone nulle/zone d'amortissement):** 25 mm / 63 mm
- **Type d'aimant:** aimant coulissant

Ordre des signaux	Type	Référence
Ascendant	DAXSAN-1200SA000900D00	1140835
Signal 1 : montant, signal 2 descendant	DAXSAN-1200SA000900E00	1142359
	DAXSAN-1200SA040900E00	1137793

- **Forme:** DAX Slider
- **Interface de communication:** analogique / Courant électrique
- **Sortie courant:** 4 mA ... 20 mA
- **Mode de raccordement:** connecteur mâle, M12, 5 pôles
- **Plage de mesure:** 0 mm ... 1.650 mm

Tension d'alimentation	Ordre des signaux	Zone non utilisable (zone nulle/zone d'amortissement)	Type d'aimant	Type	Référence
24 V DC (± 20 %)	Signal 1 : montant, signal 2 descendant	25 mm / 63 mm	Aimant coulissant	DAXSAN-1650SA000900E00	1137214

- **Forme:** DAX Slider
- **Interface de communication:** analogique / Courant électrique
- **Sortie courant:** 4 mA ... 20 mA
- **Mode de raccordement:** connecteur mâle, M12, 5 pôles
- **Plage de mesure:** 0 mm ... 2.000 mm
- **Tension d'alimentation:** 24 V DC (± 20 %)
- **Zone non utilisable (zone nulle/zone d'amortissement):** 25 mm / 63 mm
- **Type d'aimant:** aimant coulissant

Ordre des signaux	Type	Référence
Ascendant	DAXSAN-2000SA000900D00	1140822
Signal 1 : montant, signal 2 descendant	DAXSAN-2000SA000900E00	1135158

- **Forme:** DAX Slider
- **Interface de communication:** analogique / Courant électrique
- **Sortie courant:** 4 mA ... 20 mA
- **Mode de raccordement:** connecteur mâle, M12, 5 pôles
- **Plage de mesure:** 0 mm ... 2.500 mm

Tension d'alimentation	Ordre des signaux	Zone non utilisable (zone nulle/zone d'amortissement)	Type d'aimant	Type	Référence
24 V DC (± 20 %)	Signal 1 : montant, signal 2 descendant	25 mm / 63 mm	Aimant coulissant	DAXSAN-2500SA000900E00	1135666

- **Forme:** DAX Slider
- **Interface de communication:** analogique / Courant électrique
- **Sortie courant:** 4 mA ... 20 mA
- **Mode de raccordement:** connecteur mâle, M12, 8 pôles
- **Plage de mesure:** 0 mm ... 200 mm

Tension d'alimentation	Ordre des signaux	Zone non utilisable (zone nulle/zone d'amortissement)	Type d'aimant	Type	Référence
24 V DC (± 20 %)	Signal 1 : montant, signal 2 descendant	25 mm / 63 mm	Aimant coulissant	DAXSAN-0200SA040900W01	1131791

- **Forme:** DAX Slider
- **Interface de communication:** analogique / Courant électrique
- **Sortie courant:** 4 mA ... 20 mA
- **Mode de raccordement:** connecteur mâle, M12, 8 pôles
- **Plage de mesure:** 0 mm ... 400 mm

Tension d'alimentation	Ordre des signaux	Zone non utilisable (zone nulle/zone d'amortissement)	Type d'aimant	Type	Référence
24 V DC (± 20 %)	Signal 1 : montant, signal 2 descendant	25 mm / 63 mm	Aimant coulissant	DAXSAN-0400SA000900W01	1133756

- **Forme:** DAX Slider
- **Interface de communication:** analogique / Courant électrique
- **Sortie courant:** 4 mA ... 20 mA
- **Mode de raccordement:** connecteur mâle, M12, 8 pôles
- **Plage de mesure:** 0 mm ... 600 mm

Tension d'alimentation	Ordre des signaux	Zone non utilisable (zone nulle/zone d'amortissement)	Type d'aimant	Type	Référence
24 V DC (± 20 %)	Signal 1 : montant, signal 2 descendant	25 mm / 63 mm	Aimant coulissant	DAXSAN-0600SA040900W01	1150446

- **Forme:** DAX Slider
- **Interface de communication:** analogique / Courant électrique
- **Sortie courant:** 4 mA ... 20 mA
- **Mode de raccordement:** connecteur mâle, M12, 8 pôles
- **Plage de mesure:** 0 mm ... 900 mm

Tension d'alimentation	Ordre des signaux	Zone non utilisable (zone nulle/zone d'amortissement)	Type d'aimant	Type	Référence
24 V DC (± 20 %)	Signal 1 : montant, signal 2 descendant	25 mm / 63 mm	Aimant coulissant	DAXSAN-0900SA040900W01	1132485

- **Forme:** DAX Slider
- **Interface de communication:** analogique / Courant électrique
- **Sortie courant:** 4 mA ... 20 mA
- **Mode de raccordement:** connecteur mâle, M12, 8 pôles
- **Plage de mesure:** 0 mm ... 1.100 mm

Tension d'alimentation	Ordre des signaux	Zone non utilisable (zone nulle/zone d'amortissement)	Type d'aimant	Type	Référence
24 V DC (± 20 %)	Signal 1 : montant, signal 2 descendant	25 mm / 63 mm	Aimant coulissant	DAXSAN-1100SA040900W01	1150445

- **Forme:** DAX Slider
- **Interface de communication:** analogique / Courant électrique
- **Sortie courant:** 4 mA ... 20 mA
- **Mode de raccordement:** connecteur mâle, M12, 8 pôles
- **Plage de mesure:** 0 mm ... 2.000 mm

Tension d'alimentation	Ordre des signaux	Zone non utilisable (zone nulle/zone d'amortissement)	Type d'aimant	Type	Référence
24 V DC (± 20 %)	Signal 1 : montant, signal 2 descendant	25 mm / 63 mm	Aimant coulissant	DAXSAN-2000SA040900W01	1134286

- **Forme:** DAX Slider
- **Interface de communication:** analogique / Courant électrique
- **Sortie courant:** 4 mA ... 20 mA
- **Mode de raccordement:** connecteur mâle, M12, 5 pôles
- **Plage de mesure:** 0 mm ... 50 mm
- **Tension d'alimentation:** 24 V DC (± 20 %)
- **Ordre des signaux:** Ascendant
- **Zone non utilisable (zone nulle/zone d'amortissement):** 25 mm / 63 mm
- **Type d'aimant:** aimant coulissant

Type	Référence
DAXSAN-0050SA000900D00	1144559
DAXSAN-0050SA040900D00	1137647

- **Forme:** DAX Slider
- **Interface de communication:** analogique / Courant électrique
- **Sortie courant:** 4 mA ... 20 mA
- **Mode de raccordement:** connecteur mâle, M12, 5 pôles
- **Plage de mesure:** 0 mm ... 100 mm

Tension d'alimentation	Ordre des signaux	Zone non utilisable (zone nulle/zone d'amortissement)	Type d'aimant	Type	Référence
24 V DC (± 20 %)	Ascendant	25 mm / 63 mm	Aimant coulissant	DAXSAN-0100SA000900D00	1140756

- **Forme:** DAX Slider
- **Interface de communication:** analogique / Courant électrique
- **Sortie courant:** 4 mA ... 20 mA
- **Mode de raccordement:** connecteur mâle, M12, 5 pôles
- **Plage de mesure:** 0 mm ... 130 mm

Tension d'alimentation	Ordre des signaux	Zone non utilisable (zone nulle/zone d'amortissement)	Type d'aimant	Type	Référence
24 V DC (± 20 %)	Ascendant	25 mm / 63 mm	Aimant coulissant	DAXSAN-0130SA000900D00	1137105

- **Forme:** DAX Slider
- **Interface de communication:** analogique / Courant électrique
- **Sortie courant:** 4 mA ... 20 mA
- **Mode de raccordement:** connecteur mâle, M12, 5 pôles
- **Plage de mesure:** 0 mm ... 145 mm

Tension d'alimentation	Ordre des signaux	Zone non utilisable (zone nulle/zone d'amortissement)	Type d'aimant	Type	Référence
24 V DC (± 20 %)	Ascendant	25 mm / 63 mm	Aimant coulissant	DAXSAN-0145SA000900D00	1136514

- **Forme:** DAX Slider
- **Interface de communication:** analogique / Courant électrique
- **Sortie courant:** 4 mA ... 20 mA
- **Mode de raccordement:** connecteur mâle, M12, 5 pôles
- **Plage de mesure:** 0 mm ... 225 mm

Tension d'alimentation	Ordre des signaux	Zone non utilisable (zone nulle/zone d'amortissement)	Type d'aimant	Type	Référence
24 V DC (± 20 %)	Ascendant	25 mm / 63 mm	Aimant coulissant	DAXSAN-0225SA000900D00	1137107

- **Forme:** DAX Slider
- **Interface de communication:** analogique / Courant électrique
- **Sortie courant:** 4 mA ... 20 mA
- **Mode de raccordement:** connecteur mâle, M12, 5 pôles
- **Plage de mesure:** 0 mm ... 250 mm

Tension d'alimentation	Ordre des signaux	Zone non utilisable (zone nulle/zone d'amortissement)	Type d'aimant	Type	Référence
24 V DC (± 20 %)	Ascendant	25 mm / 63 mm	Aimant coulissant	DAXSAN-0250SA000900D00	1139816

- **Forme:** DAX Slider
- **Interface de communication:** analogique / Courant électrique
- **Sortie courant:** 4 mA ... 20 mA
- **Mode de raccordement:** connecteur mâle, M12, 5 pôles
- **Plage de mesure:** 0 mm ... 350 mm

Tension d'alimentation	Ordre des signaux	Zone non utilisable (zone nulle/zone d'amortissement)	Type d'aimant	Type	Référence
24 V DC (± 20 %)	Ascendant	25 mm / 63 mm	Aimant coulissant	DAXSAN-0350SA000900D00	1139180

- **Forme:** DAX Slider
- **Interface de communication:** analogique / Courant électrique
- **Sortie courant:** 4 mA ... 20 mA
- **Mode de raccordement:** connecteur mâle, M12, 5 pôles
- **Plage de mesure:** 0 mm ... 700 mm

Tension d'alimentation	Ordre des signaux	Zone non utilisable (zone nulle/zone d'amortissement)	Type d'aimant	Type	Référence
24 V DC (± 20 %)	Ascendant	25 mm / 63 mm	Aimant coulissant	DAXSAN-0700SA000900D00	1140762

- **Forme:** DAX Slider
- **Interface de communication:** analogique / Courant électrique
- **Sortie courant:** 4 mA ... 20 mA
- **Mode de raccordement:** connecteur mâle, M12, 5 pôles
- **Plage de mesure:** 0 mm ... 800 mm

Tension d'alimentation	Ordre des signaux	Zone non utilisable (zone nulle/zone d'amortissement)	Type d'aimant	Type	Référence
24 V DC (± 20 %)	Ascendant	25 mm / 63 mm	Aimant coulissant	DAXSAN-0800SA000900D00	1140764

- **Forme:** DAX Slider
- **Interface de communication:** analogique / Courant électrique
- **Sortie courant:** 4 mA ... 20 mA
- **Mode de raccordement:** connecteur mâle, M12, 5 pôles
- **Plage de mesure:** 0 mm ... 1.250 mm

Tension d'alimentation	Ordre des signaux	Zone non utilisable (zone nulle/zone d'amortissement)	Type d'aimant	Type	Référence
24 V DC (± 20 %)	Ascendant	25 mm / 63 mm	Aimant coulissant	DAXSAN-1250SA000900D00	1139112

- **Forme:** DAX Slider
- **Interface de communication:** analogique / Courant électrique
- **Sortie courant:** 4 mA ... 20 mA
- **Mode de raccordement:** connecteur mâle, M12, 5 pôles
- **Plage de mesure:** 0 mm ... 1.300 mm
- **Tension d'alimentation:** 24 V DC (± 20 %)
- **Ordre des signaux:** Ascendant
- **Zone non utilisable (zone nulle/zone d'amortissement):** 25 mm / 63 mm
- **Type d'aimant:** aimant coulissant

Type	Référence
DAXSAN-1300SA000900D00	1140814
DAXSAN-1300SA040900D00	1139219

- **Forme:** DAX Slider
- **Interface de communication:** analogique / Courant électrique
- **Sortie courant:** 4 mA ... 20 mA
- **Mode de raccordement:** connecteur mâle, M12, 5 pôles
- **Plage de mesure:** 0 mm ... 1.350 mm

Tension d'alimentation	Ordre des signaux	Zone non utilisable (zone nulle/zone d'amortissement)	Type d'aimant	Type	Référence
24 V DC (± 20 %)	Ascendant	25 mm / 63 mm	Aimant coulissant	DAXSAN-1350SA000900D00	1139218

- **Forme:** DAX Slider
- **Interface de communication:** analogique / Courant électrique
- **Sortie courant:** 4 mA ... 20 mA
- **Mode de raccordement:** connecteur mâle, M12, 5 pôles
- **Plage de mesure:** 0 mm ... 1.400 mm

Tension d'alimentation	Ordre des signaux	Zone non utilisable (zone nulle/zone d'amortissement)	Type d'aimant	Type	Référence
24 V DC (± 20 %)	Ascendant	25 mm / 63 mm	Aimant coulissant	DAXSAN-1400SA000900D00	1140815

- **Forme:** DAX Slider
- **Interface de communication:** analogique / Courant électrique
- **Sortie courant:** 4 mA ... 20 mA
- **Mode de raccordement:** connecteur mâle, M12, 5 pôles
- **Plage de mesure:** 0 mm ... 1.450 mm

Tension d'alimentation	Ordre des signaux	Zone non utilisable (zone nulle/zone d'amortissement)	Type d'aimant	Type	Référence
24 V DC (± 20 %)	Ascendant	25 mm / 63 mm	Aimant coulissant	DAXSAN-1450SA040900D00	1139217

- **Forme:** DAX Slider
- **Interface de communication:** analogique / Courant électrique
- **Sortie courant:** 4 mA ... 20 mA
- **Mode de raccordement:** connecteur mâle, M12, 5 pôles
- **Plage de mesure:** 0 mm ... 1.600 mm

Tension d'alimentation	Ordre des signaux	Zone non utilisable (zone nulle/zone d'amortissement)	Type d'aimant	Type	Référence
24 V DC (± 20 %)	Ascendant	25 mm / 63 mm	Aimant coulissant	DAXSAN-1600SA000900D00	1140816

- **Forme:** DAX Slider
- **Interface de communication:** analogique / Courant électrique
- **Sortie courant:** 4 mA ... 20 mA
- **Mode de raccordement:** connecteur mâle, M12, 5 pôles
- **Plage de mesure:** 0 mm ... 1.620 mm

Tension d'alimentation	Ordre des signaux	Zone non utilisable (zone nulle/zone d'amortissement)	Type d'aimant	Type	Référence
24 V DC (± 20 %)	Ascendant	25 mm / 63 mm	Aimant coulissant	DAXSAN-1620SA000900D00	1149419

- **Forme:** DAX Slider
- **Interface de communication:** analogique / Courant électrique
- **Sortie courant:** 4 mA ... 20 mA
- **Mode de raccordement:** connecteur mâle, M12, 5 pôles
- **Plage de mesure:** 0 mm ... 1.700 mm

Tension d'alimentation	Ordre des signaux	Zone non utilisable (zone nulle/zone d'amortissement)	Type d'aimant	Type	Référence
24 V DC (± 20 %)	Ascendant	25 mm / 63 mm	Aimant coulissant	DAXSAN-1700SA000900D00	1140817

- **Forme:** DAX Slider
- **Interface de communication:** analogique / Courant électrique
- **Sortie courant:** 4 mA ... 20 mA
- **Mode de raccordement:** connecteur mâle, M12, 5 pôles
- **Plage de mesure:** 0 mm ... 1.800 mm

Tension d'alimentation	Ordre des signaux	Zone non utilisable (zone nulle/zone d'amortissement)	Type d'aimant	Type	Référence
24 V DC (± 20 %)	Ascendant	25 mm / 63 mm	Aimant coulissant	DAXSAN-1800SA000900D00	1140818

- **Forme:** DAX Slider
- **Interface de communication:** analogique / Courant électrique
- **Sortie courant:** 4 mA ... 20 mA
- **Mode de raccordement:** connecteur mâle, M12, 5 pôles
- **Plage de mesure:** 0 mm ... 1.850 mm

Tension d'alimentation	Ordre des signaux	Zone non utilisable (zone nulle/zone d'amortissement)	Type d'aimant	Type	Référence
24 V DC (± 20 %)	Ascendant	25 mm / 63 mm	Aimant coulissant	DAXSAN-1850SA000900D00	1149158

- **Forme:** DAX Slider
- **Interface de communication:** analogique / Courant électrique
- **Sortie courant:** 4 mA ... 20 mA
- **Mode de raccordement:** connecteur mâle, M12, 5 pôles
- **Plage de mesure:** 0 mm ... 1.900 mm

Tension d'alimentation	Ordre des signaux	Zone non utilisable (zone nulle/zone d'amortissement)	Type d'aimant	Type	Référence
24 V DC (± 20 %)	Ascendant	25 mm / 63 mm	Aimant coulissant	DAXSAN-1900SA000900D00	1140819

- **Forme:** DAX Slider
- **Interface de communication:** analogique / tension
- **Sortie de tension:** 0 V ... 10 V
- **Mode de raccordement:** connecteur mâle, M12, 5 pôles
- **Plage de mesure:** 0 mm ... 145 mm
- **Tension d'alimentation:** 24 V DC (± 20 %)
- **Ordre des signaux:** Signal 1 : montant, signal 2 descendant
- **Zone non utilisable (zone nulle/zone d'amortissement):** 25 mm / 63 mm

Type d'aimant	Type	Référence
Aimant en C	DAXSVN-0145CA0K0900100	1132652
Aimant coulissant	DAXSVN-0145SA040900100	1131988

- **Forme:** DAX Slider
- **Interface de communication:** analogique / tension
- **Sortie de tension:** 0 V ... 10 V
- **Mode de raccordement:** connecteur mâle, M12, 5 pôles
- **Plage de mesure:** 0 mm ... 700 mm
- **Tension d'alimentation:** 24 V DC (± 20 %)
- **Zone non utilisable (zone nulle/zone d'amortissement):** 25 mm / 63 mm

Ordre des signaux	Type d'aimant	Type	Référence
–	Aimant en C	DAXSVN-0700CA0K0900000	1143601
Ascendant	Aimant coulissant	DAXSVN-0700SA000900000	1140851

- **Forme:** DAX Slider
- **Interface de communication:** analogique / tension
- **Sortie de tension:** 0 V ... 10 V
- **Mode de raccordement:** connecteur mâle, M12, 5 pôles
- **Plage de mesure:** 0 mm ... 1.000 mm
- **Tension d'alimentation:** 24 V DC (± 20 %)
- **Zone non utilisable (zone nulle/zone d'amortissement):** 25 mm / 63 mm

Ordre des signaux	Type d'aimant	Type	Référence
–	Aimant en C	DAXSVN-1000CA0K0900000	1130900
Ascendant	Aimant coulissant	DAXSVN-1000SA000900000	1140854
Signal 1 : montant, signal 2 descendant	Aimant coulissant	DAXSVN-1000SA040900100	1142442

- **Forme:** DAX Slider
- **Interface de communication:** analogique / tension
- **Sortie de tension:** 0 V ... 10 V
- **Mode de raccordement:** connecteur mâle, M12, 5 pôles
- **Plage de mesure:** 0 mm ... 1.600 mm
- **Tension d'alimentation:** 24 V DC (± 20 %)
- **Zone non utilisable (zone nulle/zone d'amortissement):** 25 mm / 63 mm

Ordre des signaux	Type d'aimant	Type	Référence
Ascendant	Aimant coulissant	DAXSVN-1600SA000900000	1140861
Signal 1 : montant, signal 2 descendant	Aimant en C	DAXSVN-1600CA0K0900100	1132595

- **Forme:** DAX Slider
- **Interface de communication:** analogique / tension
- **Sortie de tension:** 0 V ... 10 V
- **Mode de raccordement:** connecteur mâle, M12, 5 pôles
- **Plage de mesure:** 0 mm ... 100 mm
- **Tension d'alimentation:** 24 V DC (± 20 %)
- **Ordre des signaux:** Ascendant
- **Zone non utilisable (zone nulle/zone d'amortissement):** 25 mm / 63 mm

Type d'aimant	Type	Référence
Aimant en C	DAXSVN-0100CA0G0900000	1141623
Aimant coulissant	DAXSVN-0100SA000900000	1140823

- **Forme:** DAX Slider
- **Interface de communication:** analogique / tension
- **Sortie de tension:** 0 V ... 10 V
- **Mode de raccordement:** connecteur mâle, M12, 5 pôles
- **Plage de mesure:** 0 mm ... 500 mm
- **Tension d'alimentation:** 24 V DC (± 20 %)
- **Ordre des signaux:** Ascendant
- **Zone non utilisable (zone nulle/zone d'amortissement):** 25 mm / 63 mm

Type d'aimant	Type	Référence
Bloc aimanté	DAXSVN-0500BA0C0900000	1141688
Aimant coulissant	DAXSVN-0500SA000900000	1140847

- **Forme:** DAX Slider
- **Interface de communication:** analogique / tension
- **Sortie de tension:** 0 V ... 10 V
- **Mode de raccordement:** connecteur mâle, M12, 5 pôles
- **Plage de mesure:** 0 mm ... 150 mm

Tension d'alimentation	Zone non utilisable (zone nulle/zone d'amortissement)	Type d'aimant	Type	Référence
24 V DC (± 20 %)	25 mm / 63 mm	Aimant coulissant	DAXSVN-0150SA040900000	1130898

- **Forme:** DAX Slider
- **Interface de communication:** analogique / tension
- **Sortie de tension:** 0 V ... 10 V
- **Mode de raccordement:** connecteur mâle, M12, 5 pôles
- **Plage de mesure:** 0 mm ... 200 mm
- **Tension d'alimentation:** 24 V DC (± 20 %)
- **Zone non utilisable (zone nulle/zone d'amortissement):** 25 mm / 63 mm
- **Type d'aimant:** aimant coulissant

Ordre des signaux	Type	Référence
–	DAXSVN-0200SA040900000	1141324
Ascendant	DAXSVN-0200SA000900000	1140824

- **Forme:** DAX Slider
- **Interface de communication:** analogique / tension
- **Sortie de tension:** 0 V ... 10 V
- **Mode de raccordement:** connecteur mâle, M12, 5 pôles
- **Plage de mesure:** 0 mm ... 300 mm
- **Tension d'alimentation:** 24 V DC (± 20 %)
- **Zone non utilisable (zone nulle/zone d'amortissement):** 25 mm / 63 mm
- **Type d'aimant:** aimant coulissant

Ordre des signaux	Type	Référence
Ascendant	DAXSVN-0300SA000900000	1138625
Signal 1 : montant, signal 2 descendant	DAXSVN-0300SA040900100	1138742

- **Forme:** DAX Slider
- **Interface de communication:** analogique / tension
- **Sortie de tension:** 0 V ... 10 V
- **Mode de raccordement:** connecteur mâle, M12, 5 pôles
- **Plage de mesure:** 0 mm ... 400 mm
- **Tension d'alimentation:** 24 V DC (± 20 %)
- **Zone non utilisable (zone nulle/zone d'amortissement):** 25 mm / 63 mm
- **Type d'aimant:** aimant coulissant

Ordre des signaux	Type	Référence
Ascendant	DAXSVN-0400SA000900000	1140825
Signal 1 : montant, signal 2 descendant	DAXSVN-0400SA040900100	1132795

- **Forme:** DAX Slider
- **Interface de communication:** analogique / tension
- **Sortie de tension:** 0 V ... 10 V
- **Mode de raccordement:** connecteur mâle, M12, 5 pôles
- **Plage de mesure:** 0 mm ... 450 mm

Tension d'alimentation	Ordre des signaux	Zone non utilisable (zone nulle/zone d'amortissement)	Type d'aimant	Type	Référence
24 V DC (± 20 %)	Signal 1 : montant, signal 2 descendant	25 mm / 63 mm	Aimant coulissant	DAXSVN-0450SA040900100	1142441

- **Forme:** DAX Slider
- **Interface de communication:** analogique / tension
- **Sortie de tension:** 0 V ... 10 V
- **Mode de raccordement:** connecteur mâle, M12, 5 pôles
- **Plage de mesure:** 0 mm ... 600 mm
- **Tension d'alimentation:** 24 V DC (± 20 %)
- **Zone non utilisable (zone nulle/zone d'amortissement):** 25 mm / 63 mm
- **Type d'aimant:** aimant coulissant

Ordre des signaux	Type	Référence
Ascendant	DAXSVN-0600SA000900000	1140850
Signal 1 : montant, signal 2 descendant	DAXSVN-0600SA040900100	1135665

- **Forme:** DAX Slider
- **Interface de communication:** analogique / tension
- **Sortie de tension:** 0 V ... 10 V
- **Mode de raccordement:** connecteur mâle, M12, 5 pôles
- **Plage de mesure:** 0 mm ... 800 mm
- **Tension d'alimentation:** 24 V DC (± 20 %)
- **Zone non utilisable (zone nulle/zone d'amortissement):** 25 mm / 63 mm
- **Type d'aimant:** aimant coulissant

Ordre des signaux	Type	Référence
Ascendant	DAXSVN-0800SA000900000	1140852
Signal 1 : montant, signal 2 descendant	DAXSVN-0800SA000900100	1134581

- **Forme:** DAX Slider
- **Interface de communication:** analogique / tension
- **Sortie de tension:** 0 V ... 10 V
- **Mode de raccordement:** connecteur mâle, M12, 5 pôles
- **Plage de mesure:** 0 mm ... 850 mm

Tension d'alimentation	Ordre des signaux	Zone non utilisable (zone nulle/zone d'amortissement)	Type d'aimant	Type	Référence
24 V DC (± 20 %)	Signal 1 : montant, signal 2 descendant	25 mm / 63 mm	Aimant coulissant	DAXSVN-0850SA040900100	1135325

- **Forme:** DAX Slider
- **Interface de communication:** analogique / tension
- **Sortie de tension:** 0 V ... 10 V
- **Mode de raccordement:** connecteur mâle, M12, 5 pôles
- **Plage de mesure:** 0 mm ... 950 mm

Tension d'alimentation	Ordre des signaux	Zone non utilisable (zone nulle/zone d'amortissement)	Type d'aimant	Type	Référence
24 V DC (± 20 %)	Signal 1 : montant, signal 2 descendant	25 mm / 63 mm	Aimant coulissant	DAXSVN-0950SA040900100	1136431

- **Forme:** DAX Slider
- **Interface de communication:** analogique / tension
- **Sortie de tension:** 0 V ... 10 V
- **Mode de raccordement:** connecteur mâle, M12, 5 pôles
- **Plage de mesure:** 0 mm ... 1.250 mm

Tension d'alimentation	Ordre des signaux	Zone non utilisable (zone nulle/zone d'amortissement)	Type d'aimant	Type	Référence
24 V DC (± 20 %)	Signal 1 : montant, signal 2 descendant	25 mm / 63 mm	Aimant coulissant	DAXSVN-1250SA040900100	1142436

- **Forme:** DAX Slider
- **Interface de communication:** analogique / tension
- **Sortie de tension:** 0 V ... 10 V
- **Mode de raccordement:** connecteur mâle, M12, 8 pôles
- **Plage de mesure:** 0 mm ... 145 mm

Tension d'alimentation	Ordre des signaux	Zone non utilisable (zone nulle/zone d'amortissement)	Type d'aimant	Type	Référence
24 V DC (± 20 %)	Signal 1 : montant, signal 2 descendant	25 mm / 63 mm	Aimant coulissant	DAXSVN-0145SA040900M01	1131986

- **Forme:** DAX Slider
- **Interface de communication:** analogique / tension
- **Sortie de tension:** 0 V ... 10 V
- **Mode de raccordement:** connecteur mâle, M12, 8 pôles
- **Plage de mesure:** 0 mm ... 225 mm

Tension d'alimentation	Ordre des signaux	Zone non utilisable (zone nulle/zone d'amortissement)	Type d'aimant	Type	Référence
24 V DC (± 20 %)	Signal 1 : montant, signal 2 descendant	25 mm / 63 mm	Aimant coulissant	DAXSVN-0225SA000900M01	1143497

- **Forme:** DAX Slider
- **Interface de communication:** analogique / tension
- **Sortie de tension:** 0 V ... 10 V
- **Mode de raccordement:** connecteur mâle, M12, 8 pôles
- **Plage de mesure:** 0 mm ... 305 mm

Tension d'alimentation	Ordre des signaux	Zone non utilisable (zone nulle/zone d'amortissement)	Type d'aimant	Type	Référence
24 V DC (± 20 %)	Signal 1 : montant, signal 2 descendant	25 mm / 63 mm	Aimant coulissant	DAXSVN-0305SA000900M01	1143499

- **Forme:** DAX Slider
- **Interface de communication:** analogique / tension
- **Sortie de tension:** 0 V ... 10 V
- **Mode de raccordement:** connecteur mâle, M12, 8 pôles
- **Plage de mesure:** 0 mm ... 400 mm

Tension d'alimentation	Ordre des signaux	Zone non utilisable (zone nulle/zone d'amortissement)	Type d'aimant	Type	Référence
24 V DC (± 20 %)	Signal 1 : montant, signal 2 descendant	25 mm / 63 mm	Aimant coulissant	DAXSVN-0400SA000900M01	1148506

- **Forme:** DAX Slider
- **Interface de communication:** analogique / tension
- **Sortie de tension:** 0 V ... 10 V
- **Mode de raccordement:** connecteur mâle, M12, 8 pôles
- **Plage de mesure:** 0 mm ... 500 mm

Tension d'alimentation	Ordre des signaux	Zone non utilisable (zone nulle/zone d'amortissement)	Type d'aimant	Type	Référence
24 V DC (± 20 %)	Signal 1 : montant, signal 2 descendant	25 mm / 63 mm	Aimant coulissant	DAXSVN-0500SA000900M01	1143418

- **Forme:** DAX Slider
- **Interface de communication:** analogique / tension
- **Sortie de tension:** 0 V ... 10 V
- **Mode de raccordement:** connecteur mâle, M12, 8 pôles
- **Plage de mesure:** 0 mm ... 800 mm

Tension d'alimentation	Ordre des signaux	Zone non utilisable (zone nulle/zone d'amortissement)	Type d'aimant	Type	Référence
24 V DC (± 20 %)	Signal 1 : montant, signal 2 descendant	25 mm / 63 mm	Aimant coulissant	DAXSVN-0800SA000900M01	1136410

- **Forme:** DAX Slider
- **Interface de communication:** analogique / tension
- **Sortie de tension:** 0 V ... 10 V
- **Mode de raccordement:** connecteur mâle, M12, 8 pôles
- **Plage de mesure:** 0 mm ... 1.250 mm

Tension d'alimentation	Ordre des signaux	Zone non utilisable (zone nulle/zone d'amortissement)	Type d'aimant	Type	Référence
24 V DC (± 20 %)	Signal 1 : montant, signal 2 descendant	25 mm / 63 mm	Aimant coulissant	DAXSVN-1250SA000900M01	1142452

- **Forme:** DAX Slider
- **Interface de communication:** analogique / tension
- **Sortie de tension:** 0 V ... 10 V
- **Mode de raccordement:** connecteur mâle, M12, 5 pôles
- **Plage de mesure:** 0 mm ... 900 mm

Tension d'alimentation	Ordre des signaux	Zone non utilisable (zone nulle/zone d'amortissement)	Type d'aimant	Type	Référence
24 V DC (± 20 %)	Ascendant	25 mm / 63 mm	Aimant coulissant	DAXSVN-0900SA000900000	1140853

- **Forme:** DAX Slider
- **Interface de communication:** analogique / tension
- **Sortie de tension:** 0 V ... 10 V
- **Mode de raccordement:** connecteur mâle, M12, 5 pôles
- **Plage de mesure:** 0 mm ... 1.100 mm

Tension d'alimentation	Ordre des signaux	Zone non utilisable (zone nulle/zone d'amortissement)	Type d'aimant	Type	Référence
24 V DC (± 20 %)	Ascendant	25 mm / 63 mm	Aimant coulissant	DAXSVN-1100SA000900000	1140855

- **Forme:** DAX Slider
- **Interface de communication:** analogique / tension
- **Sortie de tension:** 0 V ... 10 V
- **Mode de raccordement:** connecteur mâle, M12, 5 pôles
- **Plage de mesure:** 0 mm ... 1.200 mm

Tension d'alimentation	Ordre des signaux	Zone non utilisable (zone nulle/zone d'amortissement)	Type d'aimant	Type	Référence
24 V DC (± 20 %)	Ascendant	25 mm / 63 mm	Aimant coulissant	DAXSVN-1200SA000900000	1140856

- **Forme:** DAX Slider
- **Interface de communication:** analogique / tension
- **Sortie de tension:** 0 V ... 10 V
- **Mode de raccordement:** connecteur mâle, M12, 5 pôles
- **Plage de mesure:** 0 mm ... 1.300 mm

Tension d'alimentation	Ordre des signaux	Zone non utilisable (zone nulle/zone d'amortissement)	Type d'aimant	Type	Référence
24 V DC (± 20 %)	Ascendant	25 mm / 63 mm	Aimant coulissant	DAXSVN-1300SA000900000	1140858

- **Forme:** DAX Slider
- **Interface de communication:** analogique / tension
- **Sortie de tension:** 0 V ... 10 V
- **Mode de raccordement:** connecteur mâle, M12, 5 pôles
- **Plage de mesure:** 0 mm ... 1.400 mm

Tension d'alimentation	Ordre des signaux	Zone non utilisable (zone nulle/zone d'amortissement)	Type d'aimant	Type	Référence
24 V DC (± 20 %)	Ascendant	25 mm / 63 mm	Aimant coulissant	DAXSVN-1400SA000900000	1140859

- **Forme:** DAX Slider
- **Interface de communication:** analogique / tension
- **Sortie de tension:** 0 V ... 10 V
- **Mode de raccordement:** connecteur mâle, M12, 5 pôles
- **Plage de mesure:** 0 mm ... 1.500 mm

Tension d'alimentation	Ordre des signaux	Zone non utilisable (zone nulle/zone d'amortissement)	Type d'aimant	Type	Référence
24 V DC (± 20 %)	Ascendant	25 mm / 63 mm	Aimant coulissant	DAXSVN-1500SA000900000	1140860

- **Forme:** DAX Slider
- **Interface de communication:** analogique / tension
- **Sortie de tension:** 0 V ... 10 V
- **Mode de raccordement:** connecteur mâle, M12, 5 pôles
- **Plage de mesure:** 0 mm ... 1.700 mm

Tension d'alimentation	Ordre des signaux	Zone non utilisable (zone nulle/zone d'amortissement)	Type d'aimant	Type	Référence
24 V DC (± 20 %)	Ascendant	25 mm / 63 mm	Aimant coulissant	DAXSVN-1700SA000900000	1140862

- **Forme:** DAX Slider
- **Interface de communication:** analogique / tension
- **Sortie de tension:** 0 V ... 10 V
- **Mode de raccordement:** connecteur mâle, M12, 5 pôles
- **Plage de mesure:** 0 mm ... 1.800 mm

Tension d'alimentation	Ordre des signaux	Zone non utilisable (zone nulle/zone d'amortissement)	Type d'aimant	Type	Référence
24 V DC (± 20 %)	Ascendant	25 mm / 63 mm	Aimant coulissant	DAXSVN-1800SA000900000	1140864

- **Forme:** DAX Slider
- **Interface de communication:** analogique / tension
- **Sortie de tension:** 0 V ... 10 V
- **Mode de raccordement:** connecteur mâle, M12, 5 pôles
- **Plage de mesure:** 0 mm ... 1.900 mm

Tension d'alimentation	Ordre des signaux	Zone non utilisable (zone nulle/zone d'amortissement)	Type d'aimant	Type	Référence
24 V DC (± 20 %)	Ascendant	25 mm / 63 mm	Aimant coulissant	DAXSVN-1900SA000900000	1140865

- **Forme:** DAX Slider
- **Interface de communication:** analogique / tension
- **Sortie de tension:** 0 V ... 10 V
- **Mode de raccordement:** connecteur mâle, M12, 5 pôles
- **Plage de mesure:** 0 mm ... 2.000 mm

Tension d'alimentation	Ordre des signaux	Zone non utilisable (zone nulle/zone d'amortissement)	Type d'aimant	Type	Référence
24 V DC (± 20 %)	Ascendant	25 mm / 63 mm	Aimant coulissant	DAXSVN-2000SA000900000	1140866

- **Forme:** DAX Slider
- **Interface de communication:** CANopen
- **Débit en bauds:** 250 kbit/s
- **Node ID:** 7F
- **Mode de raccordement:** connecteur mâle, M12, 5 pôles
- **Résolution:** 20 µm
- **Plage de mesure:** 0 mm ... 2.500 mm
- **Tension d'alimentation:** 24 V DC (± 20 %)
- **Zone non utilisable (zone nulle/zone d'amortissement):** 25 mm / 63 mm

Type d'aimant	Type	Référence
Aimant en C	DAXS0N-2500C40K0901300	1141441
Bloc aimanté	DAXS0N-2500B40C0901300	1141571
Aimant coulissant	DAXS0N-2500S3040901300	1130577

- **Forme:** DAX Slider
- **Interface de communication:** CANopen
- **Débit en bauds:** 250 kbit/s
- **Node ID:** 7F
- **Mode de raccordement:** connecteur mâle, M12, 5 pôles
- **Résolution:** 10 µm
- **Plage de mesure:** 0 mm ... 100 mm

Tension d'alimentation	Zone non utilisable (zone nulle/zone d'amortissement)	Type d'aimant	Type	Référence
24 V DC (± 20 %)	25 mm / 63 mm	Aimant coulissant	DAXS0N-0100S4000901300	1141458

- **Forme:** DAX Slider
- **Interface de communication:** CANopen
- **Débit en bauds:** 250 kbit/s
- **Node ID:** 7F
- **Mode de raccordement:** connecteur mâle, M12, 5 pôles
- **Résolution:** 10 µm
- **Plage de mesure:** 0 mm ... 145 mm

Tension d'alimentation	Zone non utilisable (zone nulle/zone d'amortissement)	Type d'aimant	Type	Référence
24 V DC (± 20 %)	25 mm / 63 mm	Aimant coulissant	DAXS0N-0145S4040901300	1130909

- **Forme:** DAX Slider
- **Interface de communication:** CANopen
- **Débit en bauds:** 250 kbit/s
- **Node ID:** 7F
- **Mode de raccordement:** connecteur mâle, M12, 5 pôles
- **Résolution:** 10 µm
- **Plage de mesure:** 0 mm ... 200 mm

Tension d'alimentation	Zone non utilisable (zone nulle/zone d'amortissement)	Type d'aimant	Type	Référence
24 V DC (± 20 %)	25 mm / 63 mm	Aimant coulissant	DAXSON-0200S4040901300	1131079

- **Forme:** DAX Slider
- **Interface de communication:** CANopen
- **Débit en bauds:** 10 kbit/s
- **Node ID:** 7F
- **Mode de raccordement:** connecteur mâle, M12, 5 pôles
- **Résolution:** 100 µm
- **Plage de mesure:** 0 mm ... 300 mm

Tension d'alimentation	Zone non utilisable (zone nulle/zone d'amortissement)	Type d'aimant	Type	Référence
24 V DC (± 20 %)	25 mm / 63 mm	Aimant coulissant	DAXSON-0300S1040901100	1132225

- **Forme:** DAX Slider
- **Interface de communication:** CANopen
- **Débit en bauds:** 250 kbit/s
- **Node ID:** 7F
- **Mode de raccordement:** connecteur mâle, M12, 5 pôles
- **Résolution:** 100 µm
- **Plage de mesure:** 0 mm ... 300 mm

Tension d'alimentation	Zone non utilisable (zone nulle/zone d'amortissement)	Type d'aimant	Type	Référence
24 V DC (± 20 %)	25 mm / 63 mm	Aimant coulissant	DAXSON-0300S1040901300	1132834

- **Forme:** DAX Slider
- **Interface de communication:** CANopen
- **Débit en bauds:** 250 kbit/s
- **Node ID:** 7F
- **Mode de raccordement:** connecteur mâle, M12, 5 pôles
- **Résolution:** 10 µm
- **Plage de mesure:** 0 mm ... 300 mm

Tension d'alimentation	Zone non utilisable (zone nulle/zone d'amortissement)	Type d'aimant	Type	Référence
24 V DC (± 20 %)	25 mm / 63 mm	Aimant coulissant	DAXSON-0300S4040901300	1132099

- **Forme:** DAX Slider
- **Interface de communication:** CANopen
- **Débit en bauds:** 250 kbit/s
- **Node ID:** 7F
- **Mode de raccordement:** connecteur mâle, M12, 5 pôles
- **Résolution:** 10 µm
- **Plage de mesure:** 0 mm ... 400 mm

Tension d'alimentation	Zone non utilisable (zone nulle/zone d'amortissement)	Type d'aimant	Type	Référence
24 V DC (± 20 %)	25 mm / 63 mm	Aimant coulissant	DAXSON-0400S4040901300	1132178

- **Forme:** DAX Slider
- **Interface de communication:** CANopen
- **Débit en bauds:** 250 kbit/s
- **Node ID:** 7F
- **Mode de raccordement:** connecteur mâle, M12, 5 pôles
- **Résolution:** 100 µm
- **Plage de mesure:** 0 mm ... 1.000 mm

Tension d'alimentation	Zone non utilisable (zone nulle/zone d'amortissement)	Type d'aimant	Type	Référence
24 V DC (± 20 %)	25 mm / 63 mm	Aimant coulissant	DAXSON-1000S1040901300	1132835

- **Forme:** DAX Slider
- **Interface de communication:** CANopen
- **Débit en bauds:** 250 kbit/s
- **Node ID:** 7F
- **Mode de raccordement:** connecteur mâle, M12, 5 pôles
- **Résolution:** 100 µm
- **Plage de mesure:** 0 mm ... 1.300 mm

Tension d'alimentation	Zone non utilisable (zone nulle/zone d'amortissement)	Type d'aimant	Type	Référence
24 V DC (± 20 %)	25 mm / 63 mm	Aimant coulissant	DAXSON-1300S1000901300	1141554

- **Forme:** DAX Slider
- **Interface de communication:** CANopen
- **Débit en bauds:** 125 kbit/s
- **Node ID:** 7F
- **Mode de raccordement:** connecteur mâle, M12, 5 pôles
- **Résolution:** 100 µm
- **Plage de mesure:** 0 mm ... 1.800 mm

Tension d'alimentation	Zone non utilisable (zone nulle/zone d'amortissement)	Type d'aimant	Type	Référence
24 V DC (± 20 %)	25 mm / 63 mm	Aimant coulissant	DAXSON-1800S1000901700	1141686

- **Forme:** DAX Slider
- **Interface de communication:** CANopen
- **Débit en bauds:** 250 kbit/s
- **Node ID:** 7F
- **Mode de raccordement:** connecteur mâle, M12, 5 pôles
- **Résolution:** 10 µm
- **Plage de mesure:** 0 mm ... 2.000 mm

Tension d'alimentation	Zone non utilisable (zone nulle/zone d'amortissement)	Type d'aimant	Type	Référence
24 V DC (± 20 %)	25 mm / 63 mm	Aimant coulissant	DAXSON-2000S4040901300	1134287

- **Forme:** DAX Slider
- **Interface de communication:** CANopen
- **Débit en bauds:** 250 kbit/s
- **Node ID:** 7F
- **Mode de raccordement:** connecteur mâle, M12, 5 pôles
- **Résolution:** 100 µm
- **Plage de mesure:** 0 mm ... 2.500 mm

Tension d'alimentation	Zone non utilisable (zone nulle/zone d'amortissement)	Type d'aimant	Type	Référence
24 V DC (± 20 %)	25 mm / 63 mm	Aimant coulissant	DAXSON-2500S1040901300	1132836

- **Forme:** DAX Threaded
- **Interface de communication:** analogique / Courant électrique
- **Sortie courant:** 4 mA ... 20 mA
- **Mode de raccordement:** connecteur mâle, M12, 5 pôles
- **Plage de mesure:** 0 mm ... 999 mm
- **Tension d'alimentation:** 24 V DC (± 20 %)
- **Ordre des signaux:** Signal 1 : montant, signal 2 descendant
- **Zone non utilisable (zone nulle/zone d'amortissement):** 50 mm / 63 mm
- **Type d'aimant:** aimant en C
- **Forme du filetage:** M18 x 1,5

Section filetée	Type	Référence
Avec section filetée	DAXTAN-0999CA1S0300E00	1141573
Sans section filetée	DAXTAN-0999CA1S0100E00	1141574
Avec section filetée	DAXTAN-0999CA0K0300E00	1141572

- **Forme:** DAX Threaded
- **Interface de communication:** analogique / Courant électrique
- **Sortie courant:** 4 mA ... 20 mA
- **Mode de raccordement:** connecteur mâle, M12, 5 pôles
- **Plage de mesure:** 0 mm ... 1.350 mm
- **Tension d'alimentation:** 24 V DC (± 20 %)
- **Ordre des signaux:** Ascendant

Zone non utilisable (zone nulle/zone d'amortissement)	Type d'aimant	Section filetée	Forme du filetage	Type	Référence
50 mm / 63 mm	Aimant en C	Sans section filetée	M18 x 1,5	DAXTAN-1350CA0K0100D00	1139834

- **Forme:** DAX Threaded
- **Interface de communication:** analogique / Courant électrique
- **Sortie courant:** 4 mA ... 20 mA
- **Mode de raccordement:** connecteur mâle, M12, 5 pôles
- **Plage de mesure:** 0 mm ... 1.000 mm
- **Tension d'alimentation:** 24 V DC (± 20 %)
- **Type d'aimant:** aimant circulaire
- **Forme du filetage:** M18 x 1,5

Ordre des signaux	Zone non utilisable (zone nulle/zone d'amortissement)	Section filetée	Type	Référence
Ascendant	30 mm / 60 mm	Sans section filetée	DAXTAN-1000RA1F0J00D00	1143169
Signal 1 : montant, signal 2 descendant	50 mm / 63 mm	Avec section filetée	DAXTAN-1000RA0T0300E00	1135139

- **Forme:** DAX Threaded
- **Interface de communication:** analogique / Courant électrique
- **Sortie courant:** 4 mA ... 20 mA
- **Mode de raccordement:** connecteur mâle, M12, 5 pôles
- **Plage de mesure:** 0 mm ... 750 mm
- **Tension d'alimentation:** 24 V DC (± 20 %)
- **Ordre des signaux:** Signal 1 : montant, signal 2 descendant

Zone non utilisable (zone nulle/zone d'amortissement)	Type d'aimant	Section filetée	Forme du filetage	Type	Référence
50 mm / 63 mm	Aimant circulaire	Sans section filetée	M18 x 1,5	DAXTAN-0750RA0T0100E00	1135140

- **Forme:** DAX Threaded
- **Interface de communication:** analogique / Courant électrique
- **Sortie courant:** 4 mA ... 20 mA
- **Mode de raccordement:** connecteur mâle, M12, 5 pôles
- **Plage de mesure:** 0 mm ... 2.500 mm
- **Tension d'alimentation:** 24 V DC (± 20 %)
- **Ordre des signaux:** Signal 1 : montant, signal 2 descendant

Zone non utilisable (zone nulle/zone d'amortissement)	Type d'aimant	Section filetée	Forme du filetage	Type	Référence
50 mm / 63 mm	Aimant circulaire	Sans section filetée	3/4"-16UNF	DAXTAN-2500RA0T0200E00	1130926

- **Forme:** DAX Threaded
- **Interface de communication:** analogique / Courant électrique
- **Sortie courant:** 4 mA ... 20 mA
- **Mode de raccordement:** connecteur mâle, M12, 8 pôles
- **Plage de mesure:** 0 mm ... 1.111 mm
- **Tension d'alimentation:** 24 V DC (± 20 %)
- **Ordre des signaux:** Signal 1 : montant, signal 2 descendant

Zone non utilisable (zone nulle/zone d'amortissement)	Type d'aimant	Section filetée	Forme du filetage	Type	Référence
50 mm / 63 mm	Aimant circulaire	Avec section filetée	M18 x 1,5	DAXTAN-1111RA0T0300W01	1141570

- **Forme:** DAX Threaded
- **Interface de communication:** analogique / Courant électrique
- **Sortie courant:** 4 mA ... 20 mA
- **Mode de raccordement:** connecteur mâle, M12, 8 pôles
- **Plage de mesure:** 0 mm ... 220 mm
- **Tension d'alimentation:** 24 V DC (± 20 %)
- **Ordre des signaux:** Signal 1 : montant, signal 2 descendant

Zone non utilisable (zone nulle/zone d'amortissement)	Type d'aimant	Section filetée	Forme du filetage	Type	Référence
50 mm / 63 mm	Aimant circulaire	Sans section filetée	M18 x 1,5	DAXTAN-0220RA1B0100W01	1131340

- **Forme:** DAX Threaded
- **Interface de communication:** analogique / Courant électrique
- **Sortie courant:** 4 mA ... 20 mA
- **Mode de raccordement:** connecteur mâle, M12, 5 pôles
- **Plage de mesure:** 0 mm ... 320 mm
- **Tension d'alimentation:** 24 V DC (± 20 %)
- **Ordre des signaux:** Ascendant
- **Zone non utilisable (zone nulle/zone d'amortissement):** 30 mm / 60 mm
- **Type d'aimant:** aimant circulaire
- **Section filetée:** sans section filetée
- **Forme du filetage:** M18 x 1,5

Type	Référence
DAXTAN-0320RA1B0J00D00	1138304
DAXTAN-0320RA1J0J00D00	1138305

- **Forme:** DAX Threaded
- **Interface de communication:** analogique / Courant électrique
- **Sortie courant:** 4 mA ... 20 mA
- **Mode de raccordement:** connecteur mâle, M12, 5 pôles
- **Plage de mesure:** 0 mm ... 360 mm
- **Tension d'alimentation:** 24 V DC (± 20 %)
- **Ordre des signaux:** Ascendant

Zone non utilisable (zone nulle/zone d'amortissement)	Type d'aimant	Section filetée	Forme du filetage	Type	Référence
30 mm / 60 mm	Aimant circulaire	Sans section filetée	M18 x 1,5	DAXTAN-0360RA1B0J00D00	1147665

- **Forme:** DAX Threaded
- **Interface de communication:** analogique / Courant électrique
- **Sortie courant:** 4 mA ... 20 mA
- **Mode de raccordement:** connecteur mâle, M12, 5 pôles
- **Plage de mesure:** 0 mm ... 610 mm
- **Tension d'alimentation:** 24 V DC (± 20 %)
- **Ordre des signaux:** Ascendant

Zone non utilisable (zone nulle/zone d'amortissement)	Type d'aimant	Section filetée	Forme du filetage	Type	Référence
30 mm / 60 mm	Aimant circulaire	Sans section filetée	M18 x 1,5	DAXTAN-0610RA1B0J00D00	1147666

- **Forme:** DAX Threaded
- **Interface de communication:** analogique / Courant électrique
- **Sortie courant:** 4 mA ... 20 mA
- **Mode de raccordement:** connecteur mâle, M12, 5 pôles
- **Plage de mesure:** 0 mm ... 555 mm
- **Tension d'alimentation:** 24 V DC (± 20 %)
- **Ordre des signaux:** Signal 1 : montant, signal 2 descendant

Zone non utilisable (zone nulle/zone d'amortissement)	Type d'aimant	Section filetée	Forme du filetage	Type	Référence
50 mm / 63 mm	Aimant circulaire	Avec section filetée	M18 x 1,5	DAXTAN-0555RA1J0300E00	1133462

- **Forme:** DAX Threaded
- **Interface de communication:** analogique / Courant électrique
- **Sortie courant:** 4 mA ... 20 mA
- **Mode de raccordement:** connecteur mâle, M12, 5 pôles
- **Plage de mesure:** 0 mm ... 50 mm
- **Tension d'alimentation:** 24 V DC (± 20 %)
- **Ordre des signaux:** Signal 1 : montant, signal 2 descendant

Zone non utilisable (zone nulle/zone d'amortissement)	Type d'aimant	Section filetée	Forme du filetage	Type	Référence
50 mm / 63 mm	Aimant circulaire	Sans section filetée	M18 x 1,5	DAXTAN-0050RA1J0100E00	1133070

- **Forme:** DAX Threaded
- **Interface de communication:** analogique / Courant électrique
- **Sortie courant:** 4 mA ... 20 mA
- **Mode de raccordement:** connecteur mâle, M12, 5 pôles
- **Plage de mesure:** 0 mm ... 180 mm
- **Tension d'alimentation:** 24 V DC (± 20 %)
- **Ordre des signaux:** Signal 1 : montant, signal 2 descendant

Zone non utilisable (zone nulle/zone d'amortissement)	Type d'aimant	Section filetée	Forme du filetage	Type	Référence
50 mm / 63 mm	Aimant circulaire	Sans section filetée	M18 x 1,5	DAXTAN-0180RA1F0100E00	1134762

- **Forme:** DAX Threaded
- **Interface de communication:** analogique / Courant électrique
- **Sortie courant:** 4 mA ... 20 mA
- **Mode de raccordement:** connecteur mâle, M12, 5 pôles
- **Plage de mesure:** 0 mm ... 200 mm
- **Tension d'alimentation:** 24 V DC (± 20 %)
- **Type d'aimant:** aimant circulaire
- **Section filetée:** sans section filetée
- **Forme du filetage:** M18 x 1,5

Ordre des signaux	Zone non utilisable (zone nulle/zone d'amortissement)	Type	Référence
Ascendant	50 mm / 63 mm	DAXTAN-0200RA1J0100D00	1148748
Signal 1 : montant, signal 2 descendant	30 mm / 60 mm	DAXTAN-0200RA1F0J00E00	1141329

- **Forme:** DAX Threaded
- **Interface de communication:** analogique / Courant électrique
- **Sortie courant:** 4 mA ... 20 mA
- **Mode de raccordement:** connecteur mâle, M12, 5 pôles
- **Plage de mesure:** 0 mm ... 225 mm
- **Tension d'alimentation:** 24 V DC (± 20 %)
- **Ordre des signaux:** Signal 1 : montant, signal 2 descendant

Zone non utilisable (zone nulle/zone d'amortissement)	Type d'aimant	Section filetée	Forme du filetage	Type	Référence
50 mm / 63 mm	Aimant circulaire	Sans section filetée	M18 x 1,5	DAXTAN-0225RA1F0100E00	1134718

- **Forme:** DAX Threaded
- **Interface de communication:** analogique / Courant électrique
- **Sortie courant:** 4 mA ... 20 mA
- **Mode de raccordement:** connecteur mâle, M12, 5 pôles
- **Plage de mesure:** 0 mm ... 400 mm
- **Tension d'alimentation:** 24 V DC (± 20 %)
- **Type d'aimant:** aimant circulaire

Ordre des signaux	Zone non utilisable (zone nulle/zone d'amortissement)	Section filetée	Forme du filetage	Type	Référence
Ascendant	30 mm / 60 mm	Avec section filetée	3/4"-16UNF	DAXTAN-0400RA1F0M00D00	1144601
	50 mm / 63 mm	Sans section filetée	M18 x 1,5	DAXTAN-0400RA1J0100D00	11148749
Signal 1 : montant, signal 2 descendant	30 mm / 60 mm	Sans section filetée	M18 x 1,5	DAXTAN-0400RA1F0J00E00	1141330
	50 mm / 63 mm	Sans section filetée	M18 x 1,5	DAXTAN-0400RA1J0100E00	1132794

- **Forme:** DAX Threaded
- **Interface de communication:** analogique / Courant électrique
- **Sortie courant:** 4 mA ... 20 mA
- **Mode de raccordement:** connecteur mâle, M12, 5 pôles
- **Plage de mesure:** 0 mm ... 450 mm
- **Tension d'alimentation:** 24 V DC (± 20 %)
- **Ordre des signaux:** Signal 1 : montant, signal 2 descendant

Zone non utilisable (zone nulle/zone d'amortissement)	Type d'aimant	Section filetée	Forme du filetage	Type	Référence
50 mm / 63 mm	Aimant circulaire	Sans section filetée	M18 x 1,5	DAXTAN-0450RA1J0100E00	1131744

- **Forme:** DAX Threaded
- **Interface de communication:** analogique / Courant électrique
- **Sortie courant:** 4 mA ... 20 mA
- **Mode de raccordement:** connecteur mâle, M12, 5 pôles
- **Plage de mesure:** 0 mm ... 500 mm
- **Tension d'alimentation:** 24 V DC (± 20 %)
- **Ordre des signaux:** Signal 1 : montant, signal 2 descendant

Zone non utilisable (zone nulle/zone d'amortissement)	Type d'aimant	Section filetée	Forme du filetage	Type	Référence
50 mm / 63 mm	Aimant circulaire	Sans section filetée	M18 x 1,5	DAXTAN-0500RA1J0100E00	1130901

- **Forme:** DAX Threaded
- **Interface de communication:** analogique / Courant électrique
- **Sortie courant:** 4 mA ... 20 mA
- **Mode de raccordement:** connecteur mâle, M12, 5 pôles
- **Plage de mesure:** 0 mm ... 510 mm
- **Tension d'alimentation:** 24 V DC (± 20 %)
- **Ordre des signaux:** Signal 1 : montant, signal 2 descendant

Zone non utilisable (zone nulle/zone d'amortissement)	Type d'aimant	Section filetée	Forme du filetage	Type	Référence
50 mm / 63 mm	Aimant circulaire	Sans section filetée	M18 x 1,5	DAXTAN-0510RA1J0100E00	1138085

- **Forme:** DAX Threaded
- **Interface de communication:** analogique / Courant électrique
- **Sortie courant:** 4 mA ... 20 mA
- **Mode de raccordement:** connecteur mâle, M12, 5 pôles
- **Plage de mesure:** 0 mm ... 550 mm
- **Tension d'alimentation:** 24 V DC (± 20 %)
- **Ordre des signaux:** Signal 1 : montant, signal 2 descendant

Zone non utilisable (zone nulle/zone d'amortissement)	Type d'aimant	Section filetée	Forme du filetage	Type	Référence
50 mm / 63 mm	Aimant circulaire	Sans section filetée	M18 x 1,5	DAXTAN-0550RA1J0100E00	1132724

- **Forme:** DAX Threaded
- **Interface de communication:** analogique / Courant électrique
- **Sortie courant:** 4 mA ... 20 mA
- **Mode de raccordement:** connecteur mâle, M12, 5 pôles
- **Plage de mesure:** 0 mm ... 565 mm
- **Tension d'alimentation:** 24 V DC (± 20 %)
- **Ordre des signaux:** Signal 1 : montant, signal 2 descendant

Zone non utilisable (zone nulle/zone d'amortissement)	Type d'aimant	Section filetée	Forme du filetage	Type	Référence
50 mm / 63 mm	Aimant circulaire	Sans section filetée	M18 x 1,5	DAXTAN-0565RA1J0100E00	1135838

- **Forme:** DAX Threaded
- **Interface de communication:** analogique / Courant électrique
- **Sortie courant:** 4 mA ... 20 mA
- **Mode de raccordement:** connecteur mâle, M12, 5 pôles
- **Plage de mesure:** 0 mm ... 710 mm
- **Tension d'alimentation:** 24 V DC (± 20 %)
- **Type d'aimant:** aimant circulaire
- **Forme du filetage:** M18 x 1,5

Ordre des signaux	Zone non utilisable (zone nulle/zone d'amortissement)	Section filetée	Type	Référence
Ascendant	30 mm / 60 mm	Avec section filetée	DAXTAN-0710RA1F0L00D00	1142179
		Sans section filetée	DAXTAN-0710RA1J0J00D00	1151004
Signal 1 : montant, signal 2 descendant	50 mm / 63 mm	Sans section filetée	DAXTAN-0710RA1F0100E00	1137215

- **Forme:** DAX Threaded
- **Interface de communication:** analogique / Courant électrique
- **Sortie courant:** 4 mA ... 20 mA
- **Mode de raccordement:** connecteur mâle, M12, 5 pôles
- **Plage de mesure:** 0 mm ... 800 mm
- **Tension d'alimentation:** 24 V DC (± 20 %)
- **Ordre des signaux:** Signal 1 : montant, signal 2 descendant

Zone non utilisable (zone nulle/zone d'amortissement)	Type d'aimant	Section filetée	Forme du filetage	Type	Référence
50 mm / 63 mm	Aimant circulaire	Sans section filetée	M18 x 1,5	DAXTAN-0800RA1J0100E00	1133571

- **Forme:** DAX Threaded
- **Interface de communication:** analogique / Courant électrique
- **Sortie courant:** 4 mA ... 20 mA
- **Mode de raccordement:** connecteur mâle, M12, 5 pôles
- **Plage de mesure:** 0 mm ... 850 mm
- **Tension d'alimentation:** 24 V DC (± 20 %)
- **Type d'aimant:** aimant circulaire
- **Section filetée:** sans section filetée
- **Forme du filetage:** M18 x 1,5

Ordre des signaux	Zone non utilisable (zone nulle/zone d'amortissement)	Type	Référence
Ascendant	30 mm / 60 mm	DAXTAN-0850RA1F0J00D00	1143170
Signal 1 : montant, signal 2 descendant	50 mm / 63 mm	DAXTAN-0850RA1J0100E00	1132202

- **Forme:** DAX Threaded
- **Interface de communication:** analogique / Courant électrique
- **Sortie courant:** 4 mA ... 20 mA
- **Mode de raccordement:** connecteur mâle, M12, 5 pôles
- **Plage de mesure:** 0 mm ... 1.500 mm
- **Tension d'alimentation:** 24 V DC (± 20 %)
- **Ordre des signaux:** Signal 1 : montant, signal 2 descendant

Zone non utilisable (zone nulle/zone d'amortissement)	Type d'aimant	Section filetée	Forme du filetage	Type	Référence
50 mm / 63 mm	Aimant circulaire	Sans section filetée	M18 x 1,5	DAXTAN-1500RA1J0100E00	1133240

- **Forme:** DAX Threaded
- **Interface de communication:** analogique / Courant électrique
- **Sortie courant:** 4 mA ... 20 mA
- **Mode de raccordement:** connecteur mâle, M12, 5 pôles
- **Plage de mesure:** 0 mm ... 1.600 mm
- **Tension d'alimentation:** 24 V DC (± 20 %)
- **Type d'aimant:** aimant circulaire
- **Section filetée:** sans section filetée

Ordre des signaux	Zone non utilisable (zone nulle/zone d'amortissement)	Forme du filetage	Type	Référence
Ascendant	30 mm / 60 mm	M18 x 1,5	DAXTAN-1600RA1F0J00D00	1150109
Signal 1 : montant, signal 2 descendant	50 mm / 63 mm	M18 x 1,5	DAXTAN-1600RA1J0100E00	1134622
		3/4"-16UNF	DAXTAN-1600RA1F0200E00	1134931

- **Forme:** DAX Threaded
- **Interface de communication:** analogique / Courant électrique
- **Sortie courant:** 4 mA ... 20 mA
- **Mode de raccordement:** connecteur mâle, M12, 5 pôles
- **Plage de mesure:** 0 mm ... 1.700 mm
- **Tension d'alimentation:** 24 V DC (± 20 %)
- **Ordre des signaux:** Signal 1 : montant, signal 2 descendant

Zone non utilisable (zone nulle/zone d'amortissement)	Type d'aimant	Section filetée	Forme du filetage	Type	Référence
50 mm / 63 mm	Aimant circulaire	Sans section filetée	M18 x 1,5	DAXTAN-1700RA1J0100E00	1133241

- **Forme:** DAX Threaded
- **Interface de communication:** analogique / Courant électrique
- **Sortie courant:** 4 mA ... 20 mA
- **Mode de raccordement:** connecteur mâle, M12, 8 pôles
- **Plage de mesure:** 0 mm ... 160 mm
- **Tension d'alimentation:** 24 V DC (± 20 %)
- **Ordre des signaux:** Signal 1 : montant, signal 2 descendant

Zone non utilisable (zone nulle/zone d'amortissement)	Type d'aimant	Section filetée	Forme du filetage	Type	Référence
50 mm / 63 mm	Aimant circulaire	Avec section filetée	M18 x 1,5	DAXTAN-0160RA1F0300W01	1148582

- **Forme:** DAX Threaded
- **Interface de communication:** analogique / Courant électrique
- **Sortie courant:** 4 mA ... 20 mA
- **Mode de raccordement:** connecteur mâle, M12, 8 pôles
- **Plage de mesure:** 0 mm ... 400 mm
- **Tension d'alimentation:** 24 V DC (± 20 %)
- **Ordre des signaux:** Signal 1 : montant, signal 2 descendant

Zone non utilisable (zone nulle/zone d'amortissement)	Type d'aimant	Section filetée	Forme du filetage	Type	Référence
50 mm / 63 mm	Aimant circulaire	Avec section filetée	M18 x 1,5	DAXTAN-0400RA1F0300W01	1149939

- **Forme:** DAX Threaded
- **Interface de communication:** analogique / Courant électrique
- **Sortie courant:** 4 mA ... 20 mA
- **Mode de raccordement:** connecteur mâle, M12, 8 pôles
- **Plage de mesure:** 0 mm ... 600 mm
- **Tension d'alimentation:** 24 V DC (± 20 %)
- **Ordre des signaux:** Signal 1 : montant, signal 2 descendant

Zone non utilisable (zone nulle/zone d'amortissement)	Type d'aimant	Section filetée	Forme du filetage	Type	Référence
50 mm / 63 mm	Aimant circulaire	Avec section filetée	M18 x 1,5	DAXTAN-0600RA1F0300W01	1149944

- **Forme:** DAX Threaded
- **Interface de communication:** analogique / Courant électrique
- **Sortie courant:** 4 mA ... 20 mA
- **Mode de raccordement:** connecteur mâle, M12, 8 pôles
- **Plage de mesure:** 0 mm ... 605 mm
- **Tension d'alimentation:** 24 V DC (± 20 %)
- **Ordre des signaux:** Signal 1 : montant, signal 2 descendant

Zone non utilisable (zone nulle/zone d'amortissement)	Type d'aimant	Section filetée	Forme du filetage	Type	Référence
30 mm / 60 mm	Aimant circulaire	Avec section filetée	M18 x 1,5	DAXTAN-0605RA1F0L00W01	1140514

- **Forme:** DAX Threaded
- **Interface de communication:** analogique / Courant électrique
- **Sortie courant:** 4 mA ... 20 mA
- **Mode de raccordement:** connecteur mâle, M12, 8 pôles
- **Plage de mesure:** 0 mm ... 620 mm
- **Tension d'alimentation:** 24 V DC (± 20 %)
- **Ordre des signaux:** Signal 1 : montant, signal 2 descendant

Zone non utilisable (zone nulle/zone d'amortissement)	Type d'aimant	Section filetée	Forme du filetage	Type	Référence
30 mm / 60 mm	Aimant circulaire	Avec section filetée	M18 x 1,5	DAXTAN-0620RA1F0L00W01	1140515

- **Forme:** DAX Threaded
- **Interface de communication:** analogique / Courant électrique
- **Sortie courant:** 4 mA ... 20 mA
- **Mode de raccordement:** connecteur mâle, M12, 8 pôles
- **Plage de mesure:** 0 mm ... 850 mm
- **Tension d'alimentation:** 24 V DC (± 20 %)
- **Ordre des signaux:** Signal 1 : montant, signal 2 descendant
- **Zone non utilisable (zone nulle/zone d'amortissement):** 50 mm / 63 mm
- **Type d'aimant:** aimant circulaire
- **Section filetée:** avec section filetée
- **Forme du filetage:** M18 x 1,5

Type	Référence
DAXTAN-0850RA1F0300W01	1149938
DAXTAN-0850RA1J0300W01	1133016

- **Forme:** DAX Threaded
- **Interface de communication:** analogique / Courant électrique
- **Sortie courant:** 4 mA ... 20 mA
- **Mode de raccordement:** connecteur mâle, M12, 8 pôles
- **Plage de mesure:** 0 mm ... 930 mm
- **Tension d'alimentation:** 24 V DC (± 20 %)
- **Ordre des signaux:** Signal 1 : montant, signal 2 descendant

Zone non utilisable (zone nulle/zone d'amortissement)	Type d'aimant	Section filetée	Forme du filetage	Type	Référence
50 mm / 63 mm	Aimant circulaire	Avec section filetée	M18 x 1,5	DAXTAN-0930RA1J0300W01	1135799

- **Forme:** DAX Threaded
- **Interface de communication:** analogique / Courant électrique
- **Sortie courant:** 4 mA ... 20 mA
- **Mode de raccordement:** connecteur mâle, M12, 8 pôles
- **Plage de mesure:** 0 mm ... 1.000 mm
- **Tension d'alimentation:** 24 V DC (± 20 %)
- **Ordre des signaux:** Signal 1 : montant, signal 2 descendant

Zone non utilisable (zone nulle/zone d'amortissement)	Type d'aimant	Section filetée	Forme du filetage	Type	Référence
50 mm / 63 mm	Aimant circulaire	Avec section filetée	M18 x 1,5	DAXTAN-1000RA1F0300W01	1149943

- **Forme:** DAX Threaded
- **Interface de communication:** analogique / Courant électrique
- **Sortie courant:** 4 mA ... 20 mA
- **Mode de raccordement:** connecteur mâle, M12, 8 pôles
- **Plage de mesure:** 0 mm ... 130 mm
- **Tension d'alimentation:** 24 V DC (± 20 %)
- **Ordre des signaux:** Signal 1 : montant, signal 2 descendant

Zone non utilisable (zone nulle/zone d'amortissement)	Type d'aimant	Section filetée	Forme du filetage	Type	Référence
50 mm / 63 mm	Aimant circulaire	Sans section filetée	M18 x 1,5	DAXTAN-0130RA1J0100W01	1137414

- **Forme:** DAX Threaded
- **Interface de communication:** analogique / Courant électrique
- **Sortie courant:** 4 mA ... 20 mA
- **Mode de raccordement:** connecteur mâle, M12, 8 pôles
- **Plage de mesure:** 0 mm ... 200 mm
- **Tension d'alimentation:** 24 V DC (± 20 %)
- **Zone non utilisable (zone nulle/zone d'amortissement):** 50 mm / 63 mm
- **Type d'aimant:** aimant circulaire
- **Section filetée:** sans section filetée
- **Forme du filetage:** M18 x 1,5

Ordre des signaux	Type	Référence
–	DAXTAN-0200RA1J0100V01	1130896
Signal 1 : montant, signal 2 descendant	DAXTAN-0200RA1J0100W01	1131794

- **Forme:** DAX Threaded
- **Interface de communication:** analogique / Courant électrique
- **Sortie courant:** 4 mA ... 20 mA
- **Mode de raccordement:** connecteur mâle, M12, 8 pôles
- **Plage de mesure:** 0 mm ... 260 mm
- **Tension d'alimentation:** 24 V DC (± 20 %)
- **Ordre des signaux:** Signal 1 : montant, signal 2 descendant

Zone non utilisable (zone nulle/zone d'amortissement)	Type d'aimant	Section filetée	Forme du filetage	Type	Référence
30 mm / 60 mm	Aimant circulaire	Sans section filetée	M18 x 1,5	DAXTAN-0260RA1J0J00W01	1147656

- **Forme:** DAX Threaded
- **Interface de communication:** analogique / Courant électrique
- **Sortie courant:** 4 mA ... 20 mA
- **Mode de raccordement:** connecteur mâle, M12, 8 pôles
- **Plage de mesure:** 0 mm ... 300 mm
- **Tension d'alimentation:** 24 V DC (± 20 %)
- **Ordre des signaux:** Signal 1 : montant, signal 2 descendant

Zone non utilisable (zone nulle/zone d'amortissement)	Type d'aimant	Section filetée	Forme du filetage	Type	Référence
50 mm / 63 mm	Aimant circulaire	Sans section filetée	M18 x 1,5	DAXTAN-0300RA1J0100W01	1135016

- **Forme:** DAX Threaded
- **Interface de communication:** analogique / Courant électrique
- **Sortie courant:** 4 mA ... 20 mA
- **Mode de raccordement:** connecteur mâle, M12, 8 pôles
- **Plage de mesure:** 0 mm ... 450 mm
- **Tension d'alimentation:** 24 V DC (± 20 %)
- **Ordre des signaux:** Signal 1 : montant, signal 2 descendant

Zone non utilisable (zone nulle/zone d'amortissement)	Type d'aimant	Section filetée	Forme du filetage	Type	Référence
50 mm / 63 mm	Aimant circulaire	Sans section filetée	M18 x 1,5	DAXTAN-0450RA1J0100W01	1135326

- **Forme:** DAX Threaded
- **Interface de communication:** analogique / Courant électrique
- **Sortie courant:** 4 mA ... 20 mA
- **Mode de raccordement:** connecteur mâle, M12, 8 pôles
- **Plage de mesure:** 0 mm ... 565 mm
- **Tension d'alimentation:** 24 V DC (± 20 %)
- **Ordre des signaux:** Signal 1 : montant, signal 2 descendant

Zone non utilisable (zone nulle/zone d'amortissement)	Type d'aimant	Section filetée	Forme du filetage	Type	Référence
50 mm / 63 mm	Aimant circulaire	Sans section filetée	M18 x 1,5	DAXTAN-0565RA1J0100W01	1137530

- **Forme:** DAX Threaded
- **Interface de communication:** analogique / Courant électrique
- **Sortie courant:** 4 mA ... 20 mA
- **Mode de raccordement:** connecteur mâle, M12, 8 pôles
- **Plage de mesure:** 0 mm ... 575 mm
- **Tension d'alimentation:** 24 V DC (± 20 %)
- **Ordre des signaux:** Signal 1 : montant, signal 2 descendant

Zone non utilisable (zone nulle/zone d'amortissement)	Type d'aimant	Section filetée	Forme du filetage	Type	Référence
30 mm / 60 mm	Aimant circulaire	Sans section filetée	M18 x 1,5	DAXTAN-0575RA1J0J00W01	1147657

- **Forme:** DAX Threaded
- **Interface de communication:** analogique / Courant électrique
- **Sortie courant:** 4 mA ... 20 mA
- **Mode de raccordement:** connecteur mâle, M12, 8 pôles
- **Plage de mesure:** 0 mm ... 650 mm
- **Tension d'alimentation:** 24 V DC (± 20 %)
- **Ordre des signaux:** Signal 1 : montant, signal 2 descendant

Zone non utilisable (zone nulle/zone d'amortissement)	Type d'aimant	Section filetée	Forme du filetage	Type	Référence
50 mm / 63 mm	Aimant circulaire	Sans section filetée	M18 x 1,5	DAXTAN-0650RA1J0100W01	1134544

- **Forme:** DAX Threaded
- **Interface de communication:** analogique / Courant électrique
- **Sortie courant:** 4 mA ... 20 mA
- **Mode de raccordement:** connecteur mâle, M12, 8 pôles
- **Plage de mesure:** 0 mm ... 2.000 mm
- **Tension d'alimentation:** 24 V DC (± 20 %)
- **Ordre des signaux:** Signal 1 : montant, signal 2 descendant

Zone non utilisable (zone nulle/zone d'amortissement)	Type d'aimant	Section filetée	Forme du filetage	Type	Référence
50 mm / 63 mm	Aimant circulaire	Sans section filetée	M18 x 1,5	DAXTAN-2000RA1J0100W01	1134279

- **Forme:** DAX Threaded
- **Interface de communication:** analogique / Courant électrique
- **Sortie courant:** 4 mA ... 20 mA
- **Mode de raccordement:** connecteur mâle, M12, 5 pôles
- **Plage de mesure:** 0 mm ... 1.100 mm
- **Tension d'alimentation:** 24 V DC (± 20 %)
- **Ordre des signaux:** Ascendant
- **Zone non utilisable (zone nulle/zone d'amortissement):** 30 mm / 60 mm
- **Type d'aimant:** aimant circulaire
- **Forme du filetage:** M18 x 1,5

Section filetée	Type	Référence
Avec section filetée	DAXTAN-1100RA1F0L00D00	1149276
Sans section filetée	DAXTAN-1100RA1F0J00D00	1150110

- **Forme:** DAX Threaded
- **Interface de communication:** analogique / Courant électrique
- **Sortie courant:** 4 mA ... 20 mA
- **Mode de raccordement:** connecteur mâle, M12, 5 pôles
- **Plage de mesure:** 0 mm ... 1.300 mm
- **Tension d'alimentation:** 24 V DC (± 20 %)
- **Ordre des signaux:** Ascendant
- **Zone non utilisable (zone nulle/zone d'amortissement):** 30 mm / 60 mm
- **Type d'aimant:** aimant circulaire

Section filetée	Forme du filetage	Type	Référence
Avec section filetée	3/4"-16UNF	DAXTAN-1300RA1F0M00D00	1141523
Sans section filetée	M18 x 1,5	DAXTAN-1300RA1F0J00D00	1143243

- **Forme:** DAX Threaded
- **Interface de communication:** analogique / Courant électrique
- **Sortie courant:** 4 mA ... 20 mA
- **Mode de raccordement:** connecteur mâle, M12, 5 pôles
- **Plage de mesure:** 0 mm ... 1.400 mm
- **Tension d'alimentation:** 24 V DC (± 20 %)
- **Ordre des signaux:** Ascendant

Zone non utilisable (zone nulle/zone d'amortissement)	Type d'aimant	Section filetée	Forme du filetage	Type	Référence
30 mm / 60 mm	Aimant circulaire	Avec section filetée	3/4"-16UNF	DAXTAN-1400RA1F0M00D00	1141838

- **Forme:** DAX Threaded
- **Interface de communication:** analogique / Courant électrique
- **Sortie courant:** 4 mA ... 20 mA
- **Mode de raccordement:** connecteur mâle, M12, 5 pôles
- **Plage de mesure:** 0 mm ... 150 mm
- **Tension d'alimentation:** 24 V DC (± 20 %)
- **Ordre des signaux:** Ascendant

Zone non utilisable (zone nulle/zone d'amortissement)	Type d'aimant	Section filetée	Forme du filetage	Type	Référence
50 mm / 63 mm	Aimant circulaire	Sans section filetée	M18 x 1,5	DAXTAN-0150RA1J0100D00	1148752

- **Forme:** DAX Threaded
- **Interface de communication:** analogique / Courant électrique
- **Sortie courant:** 4 mA ... 20 mA
- **Mode de raccordement:** connecteur mâle, M12, 5 pôles
- **Plage de mesure:** 0 mm ... 170 mm
- **Tension d'alimentation:** 24 V DC (± 20 %)
- **Ordre des signaux:** Ascendant

Zone non utilisable (zone nulle/zone d'amortissement)	Type d'aimant	Section filetée	Forme du filetage	Type	Référence
30 mm / 60 mm	Aimant circulaire	Sans section filetée	M18 x 1,5	DAXTAN-0170RA1F0J00D00	1136516

- **Forme:** DAX Threaded
- **Interface de communication:** analogique / Courant électrique
- **Sortie courant:** 4 mA ... 20 mA
- **Mode de raccordement:** connecteur mâle, M12, 5 pôles
- **Plage de mesure:** 0 mm ... 250 mm
- **Tension d'alimentation:** 24 V DC (± 20 %)
- **Ordre des signaux:** Ascendant

Zone non utilisable (zone nulle/zone d'amortissement)	Type d'aimant	Section filetée	Forme du filetage	Type	Référence
30 mm / 60 mm	Aimant circulaire	Sans section filetée	M18 x 1,5	DAXTAN-0250RA1F0J00D00	1141768

- **Forme:** DAX Threaded
- **Interface de communication:** analogique / Courant électrique
- **Sortie courant:** 4 mA ... 20 mA
- **Mode de raccordement:** connecteur mâle, M12, 5 pôles
- **Plage de mesure:** 0 mm ... 300 mm
- **Tension d'alimentation:** 24 V DC (± 20 %)
- **Ordre des signaux:** Ascendant
- **Type d'aimant:** aimant circulaire
- **Section filetée:** sans section filetée
- **Forme du filetage:** M18 x 1,5

Zone non utilisable (zone nulle/zone d'amortissement)	Type	Référence
30 mm / 60 mm	DAXTAN-0300RA1F0J00D00	1137104
50 mm / 63 mm	DAXTAN-0300RA1J0100D00	1148747

- **Forme:** DAX Threaded
- **Interface de communication:** analogique / Courant électrique
- **Sortie courant:** 20 mA ... 4 mA
- **Mode de raccordement:** connecteur mâle, M12, 5 pôles
- **Plage de mesure:** 0 mm ... 300 mm
- **Tension d'alimentation:** 24 V DC (± 20 %)
- **Ordre des signaux:** descendant

Zone non utilisable (zone nulle/zone d'amortissement)	Type d'aimant	Section filetée	Forme du filetage	Type	Référence
30 mm / 60 mm	Aimant circulaire	Sans section filetée	M18 x 1,5	DAXTAN-0300RA1J0J00F00	1140694

- **Forme:** DAX Threaded
- **Interface de communication:** analogique / Courant électrique
- **Sortie courant:** 4 mA ... 20 mA
- **Mode de raccordement:** connecteur mâle, M12, 5 pôles
- **Plage de mesure:** 0 mm ... 310 mm
- **Tension d'alimentation:** 24 V DC (± 20 %)
- **Ordre des signaux:** Ascendant

Zone non utilisable (zone nulle/zone d'amortissement)	Type d'aimant	Section filetée	Forme du filetage	Type	Référence
30 mm / 60 mm	Aimant circulaire	Sans section filetée	M18 x 1,5	DAXTAN-0310RA1J0J00D00	1151003

- **Forme:** DAX Threaded
- **Interface de communication:** analogique / Courant électrique
- **Sortie courant:** 4 mA ... 20 mA
- **Mode de raccordement:** connecteur mâle, M12, 5 pôles
- **Plage de mesure:** 0 mm ... 370 mm
- **Tension d'alimentation:** 24 V DC (± 20 %)
- **Ordre des signaux:** Ascendant

Zone non utilisable (zone nulle/zone d'amortissement)	Type d'aimant	Section filetée	Forme du filetage	Type	Référence
30 mm / 60 mm	Aimant circulaire	Sans section filetée	M18 x 1,5	DAXTAN-0370RA1J0J00D00	1140267

- **Forme:** DAX Threaded
- **Interface de communication:** analogique / Courant électrique
- **Sortie courant:** 20 mA ... 4 mA
- **Mode de raccordement:** connecteur mâle, M12, 5 pôles
- **Plage de mesure:** 0 mm ... 405 mm
- **Tension d'alimentation:** 24 V DC (± 20 %)
- **Ordre des signaux:** descendant

Zone non utilisable (zone nulle/zone d'amortissement)	Type d'aimant	Section filetée	Forme du filetage	Type	Référence
30 mm / 60 mm	Aimant circulaire	Sans section filetée	M18 x 1,5	DAXTAN-0405RA1J0J00F00	1140513

- **Forme:** DAX Threaded
- **Interface de communication:** analogique / Courant électrique
- **Sortie courant:** 4 mA ... 20 mA
- **Mode de raccordement:** connecteur mâle, M12, 5 pôles
- **Plage de mesure:** 0 mm ... 520 mm
- **Tension d'alimentation:** 24 V DC (± 20 %)
- **Ordre des signaux:** Ascendant

Zone non utilisable (zone nulle/zone d'amortissement)	Type d'aimant	Section filetée	Forme du filetage	Type	Référence
30 mm / 60 mm	Aimant circulaire	Sans section filetée	M18 x 1,5	DAXTAN-0520RA1F0J00D00	1147722

- **Forme:** DAX Threaded
- **Interface de communication:** analogique / Courant électrique
- **Sortie courant:** 4 mA ... 20 mA
- **Mode de raccordement:** connecteur mâle, M12, 5 pôles
- **Plage de mesure:** 0 mm ... 600 mm
- **Tension d'alimentation:** 24 V DC (± 20 %)
- **Ordre des signaux:** Ascendant
- **Type d'aimant:** aimant circulaire
- **Section filetée:** sans section filetée
- **Forme du filetage:** M18 x 1,5

Zone non utilisable (zone nulle/zone d'amortissement)	Type	Référence
30 mm / 60 mm	DAXTAN-0600RA1F0J00D00	1143238
50 mm / 63 mm	DAXTAN-0600RA1J0100D00	1148750

- **Forme:** DAX Threaded
- **Interface de communication:** analogique / Courant électrique
- **Sortie courant:** 4 mA ... 20 mA
- **Mode de raccordement:** connecteur mâle, M12, 5 pôles
- **Plage de mesure:** 0 mm ... 650 mm
- **Tension d'alimentation:** 24 V DC (± 20 %)
- **Ordre des signaux:** Ascendant

Zone non utilisable (zone nulle/zone d'amortissement)	Type d'aimant	Section filetée	Forme du filetage	Type	Référence
30 mm / 60 mm	Aimant circulaire	Sans section filetée	M18 x 1,5	DAXTAN-0650RA1F0J00D00	1143167

- **Forme:** DAX Threaded
- **Interface de communication:** analogique / Courant électrique
- **Sortie courant:** 4 mA ... 20 mA
- **Mode de raccordement:** connecteur mâle, M12, 5 pôles
- **Plage de mesure:** 0 mm ... 700 mm
- **Tension d'alimentation:** 24 V DC (± 20 %)
- **Ordre des signaux:** Ascendant
- **Zone non utilisable (zone nulle/zone d'amortissement):** 30 mm / 60 mm
- **Type d'aimant:** aimant circulaire
- **Section filetée:** sans section filetée
- **Forme du filetage:** M18 x 1,5

Type	Référence
DAXTAN-0700RA1F0J00D00	1142400
DAXTAN-0700RA1J0J00D00	1150991

- **Forme:** DAX Threaded
- **Interface de communication:** analogique / Courant électrique
- **Sortie courant:** 4 mA ... 20 mA
- **Mode de raccordement:** connecteur mâle, M12, 5 pôles
- **Plage de mesure:** 0 mm ... 780 mm
- **Tension d'alimentation:** 24 V DC (± 20 %)
- **Ordre des signaux:** Ascendant

Zone non utilisable (zone nulle/zone d'amortissement)	Type d'aimant	Section filetée	Forme du filetage	Type	Référence
30 mm / 60 mm	Aimant circulaire	Sans section filetée	M18 x 1,5	DAXTAN-0780RA1J0J00D00	1151002

- **Forme:** DAX Threaded
- **Interface de communication:** analogique / Courant électrique
- **Sortie courant:** 4 mA ... 20 mA
- **Mode de raccordement:** connecteur mâle, M12, 5 pôles
- **Plage de mesure:** 0 mm ... 1.200 mm
- **Tension d'alimentation:** 24 V DC (± 20 %)
- **Ordre des signaux:** Ascendant

Zone non utilisable (zone nulle/zone d'amortissement)	Type d'aimant	Section filetée	Forme du filetage	Type	Référence
30 mm / 60 mm	Aimant circulaire	Sans section filetée	M18 x 1,5	DAXTAN-1200RA1J0J00D00	1139694

- **Forme:** DAX Threaded
- **Interface de communication:** analogique / Courant électrique
- **Sortie courant:** 4 mA ... 20 mA
- **Mode de raccordement:** connecteur mâle, M12, 5 pôles
- **Plage de mesure:** 0 mm ... 1.800 mm
- **Tension d'alimentation:** 24 V DC (± 20 %)
- **Ordre des signaux:** Ascendant

Zone non utilisable (zone nulle/zone d'amortissement)	Type d'aimant	Section filetée	Forme du filetage	Type	Référence
30 mm / 60 mm	Aimant circulaire	Sans section filetée	M18 x 1,5	DAXTAN-1800RA1F0J00D00	1143168

- **Forme:** DAX Threaded
- **Interface de communication:** analogique / Courant électrique
- **Sortie courant:** 4 mA ... 20 mA
- **Mode de raccordement:** connecteur mâle, M12, 8 pôles
- **Plage de mesure:** 0 mm ... 310 mm

Tension d'alimentation	Zone non utilisable (zone nulle/ zone d'amortissement)	Type d'aimant	Section filetée	Forme du filetage	Type	Référence
24 V DC (± 20 %)	30 mm / 60 mm	Aimant circulaire	Sans section filetée	M18 x 1,5	DAXTAN-0310RA1J0J00V01	1146278

- **Forme:** DAX Threaded
- **Interface de communication:** analogique / Courant électrique
- **Sortie courant:** 4 mA ... 20 mA
- **Mode de raccordement:** connecteur mâle, M12, 8 pôles
- **Plage de mesure:** 0 mm ... 360 mm

Tension d'alimentation	Zone non utilisable (zone nulle/ zone d'amortissement)	Type d'aimant	Section filetée	Forme du filetage	Type	Référence
24 V DC (± 20 %)	30 mm / 60 mm	Aimant circulaire	Sans section filetée	M18 x 1,5	DAXTAN-0360RA1J0J00V01	1140959

- **Forme:** DAX Threaded
- **Interface de communication:** analogique / Courant électrique
- **Sortie courant:** 4 mA ... 20 mA
- **Mode de raccordement:** connecteur mâle, M12, 8 pôles
- **Plage de mesure:** 0 mm ... 610 mm

Tension d'alimentation	Zone non utilisable (zone nulle/ zone d'amortissement)	Type d'aimant	Section filetée	Forme du filetage	Type	Référence
24 V DC (± 20 %)	50 mm / 60 mm	Aimant circulaire	Sans section filetée	M18 x 1,5	DAXTAN-0610RA1J0N00V01	1140960

- **Forme:** DAX Threaded
- **Interface de communication:** analogique / Courant électrique
- **Sortie courant:** 4 mA ... 20 mA
- **Mode de raccordement:** connecteur mâle, M12, 8 pôles
- **Plage de mesure:** 0 mm ... 710 mm

Tension d'alimentation	Zone non utilisable (zone nulle/ zone d'amortissement)	Type d'aimant	Section filetée	Forme du filetage	Type	Référence
24 V DC (± 20 %)	50 mm / 60 mm	Aimant circulaire	Sans section filetée	M18 x 1,5	DAXTAN-0710RA1J0N00V01	1146279

- **Forme:** DAX Threaded
- **Interface de communication:** analogique / Courant électrique
- **Sortie courant:** 4 mA ... 20 mA
- **Mode de raccordement:** connecteur mâle, M12, 8 pôles
- **Plage de mesure:** 0 mm ... 1.025 mm

Tension d'alimentation	Zone non utilisable (zone nulle/ zone d'amortissement)	Type d'aimant	Section filetée	Forme du filetage	Type	Référence
24 V DC (± 20 %)	30 mm / 60 mm	Aimant circulaire	Sans section filetée	M18 x 1,5	DAXTAN-1025RA1J0J00V01	1140962

- **Forme:** DAX Threaded
- **Interface de communication:** analogique / Courant électrique
- **Sortie courant:** 4 mA ... 20 mA
- **Mode de raccordement:** connecteur mâle, M12, 8 pôles
- **Plage de mesure:** 0 mm ... 1.175 mm

Tension d'alimentation	Zone non utilisable (zone nulle/ zone d'amortissement)	Type d'aimant	Section filetée	Forme du filetage	Type	Référence
24 V DC (± 20 %)	30 mm / 60 mm	Aimant circulaire	Sans section filetée	M18 x 1,5	DAXTAN-1175RA1J0J00V01	1140963

- **Forme:** DAX Threaded
- **Interface de communication:** analogique / Courant électrique
- **Sortie courant:** 4 mA ... 20 mA
- **Mode de raccordement:** connecteur mâle, M12, 8 pôles
- **Plage de mesure:** 0 mm ... 102 mm

Tension d'alimentation	Zone non utilisable (zone nulle/ zone d'amortissement)	Type d'aimant	Section filetée	Forme du filetage	Type	Référence
24 V DC (± 20 %)	50 mm / 63 mm	Aimant circulaire	Sans section filetée	3/4"-16UNF	DAXTAN-0102RA1J0200V01	1142880

- **Forme:** DAX Threaded
- **Interface de communication:** analogique / Courant électrique
- **Sortie courant:** 4 mA ... 20 mA
- **Mode de raccordement:** connecteur mâle, M12, 5 pôles
- **Plage de mesure:** 0 mm ... 777 mm
- **Tension d'alimentation:** 24 V DC (± 20 %)
- **Ordre des signaux:** Signal 1 : montant, signal 2 descendant

Zone non utilisable (zone nulle/zone d'amortissement)	Type d'aimant	Section filetée	Forme du filetage	Type	Référence
50 mm / 63 mm	Aimant circulaire	Avec section filetée	M18 x 1,5	DAXTAN-0777RA130300E00	1133432

- **Forme:** DAX Threaded
- **Interface de communication:** analogique / tension
- **Sortie de tension:** 0 V ... 10 V
- **Mode de raccordement:** connecteur mâle, M12, 5 pôles
- **Plage de mesure:** 0 mm ... 254 mm
- **Tension d'alimentation:** 24 V DC (± 20 %)
- **Ordre des signaux:** Signal 1 : montant, signal 2 descendant

Zone non utilisable (zone nulle/zone d'amortissement)	Type d'aimant	Section filetée	Forme du filetage	Type	Référence
50 mm / 60 mm	Aimant en C	Avec section filetée	3/4"-16UNF	DAXTVN-0254CA0K0R00100	1136182

- **Forme:** DAX Threaded
- **Interface de communication:** analogique / tension
- **Sortie de tension:** 0 V ... 10 V
- **Mode de raccordement:** connecteur mâle, M12, 5 pôles
- **Plage de mesure:** 0 mm ... 170 mm
- **Tension d'alimentation:** 24 V DC (± 20 %)
- **Ordre des signaux:** Signal 1 : montant, signal 2 descendant
- **Zone non utilisable (zone nulle/zone d'amortissement):** 50 mm / 63 mm
- **Forme du filetage:** M18 x 1,5

Type d'aimant	Section filetée	Type	Référence
Aimant en C	Sans section filetée	DAXTVN-0170CA0G0100100	1133928
Aimant circulaire	Avec section filetée	DAXTVN-0170RA1J0300100	1132653
	Sans section filetée	DAXTVN-0170RA1J0100100	1131987

- **Forme:** DAX Threaded
- **Interface de communication:** analogique / tension
- **Sortie de tension:** 0 V ... 10 V
- **Mode de raccordement:** connecteur mâle, M12, 5 pôles
- **Plage de mesure:** 0 mm ... 65 mm
- **Tension d'alimentation:** 24 V DC (± 20 %)
- **Ordre des signaux:** Signal 1 : montant, signal 2 descendant

Zone non utilisable (zone nulle/zone d'amortissement)	Type d'aimant	Section filetée	Forme du filetage	Type	Référence
50 mm / 63 mm	Aimant circulaire	Sans section filetée	3/4"-16UNF	DAXTVN-0065RA1B0200100	1146167

- **Forme:** DAX Threaded
- **Interface de communication:** analogique / tension
- **Sortie de tension:** 0 V ... 10 V
- **Mode de raccordement:** connecteur mâle, M12, 5 pôles
- **Plage de mesure:** 0 mm ... 153 mm
- **Tension d'alimentation:** 24 V DC (± 20 %)
- **Ordre des signaux:** Signal 1 : montant, signal 2 descendant
- **Zone non utilisable (zone nulle/zone d'amortissement):** 50 mm / 63 mm
- **Type d'aimant:** aimant circulaire
- **Section filetée:** sans section filetée
- **Forme du filetage:** 3/4"-16UNF

Type	Référence
DAXTVN-0153RA1B0200100	1132985
DAXTVN-0153RA1J0200100	1132436

- **Forme:** DAX Threaded
- **Interface de communication:** analogique / tension
- **Sortie de tension:** 10 V ... 0 V
- **Mode de raccordement:** connecteur mâle, M12, 8 pôles
- **Plage de mesure:** 0 mm ... 2.500 mm
- **Tension d'alimentation:** 24 V DC (± 20 %)
- **Ordre des signaux:** Signal 1 : descendant, signal 2 montant

Zone non utilisable (zone nulle/zone d'amortissement)	Type d'aimant	Section filetée	Forme du filetage	Type	Référence
50 mm / 63 mm	Aimant circulaire	Avec section filetée	3/4"-16UNF	DAXTVN-2500RA1B0400R01	1130927

- **Forme:** DAX Threaded
- **Interface de communication:** analogique / tension
- **Sortie de tension:** 0 V ... 10 V
- **Mode de raccordement:** connecteur mâle, M12, 8 pôles
- **Plage de mesure:** 0 mm ... 483 mm
- **Tension d'alimentation:** 24 V DC (± 20 %)
- **Ordre des signaux:** Signal 1 : montant, signal 2 descendant

Zone non utilisable (zone nulle/zone d'amortissement)	Type d'aimant	Section filetée	Forme du filetage	Type	Référence
50 mm / 60 mm	Aimant circulaire	Sans section filetée	3/4"-16UNF	DAXTVN-0483RA1B0P00M01	1140434

- **Forme:** DAX Threaded
- **Interface de communication:** analogique / tension
- **Sortie de tension:** 0 V ... 10 V
- **Mode de raccordement:** connecteur mâle, M12, 8 pôles
- **Plage de mesure:** 0 mm ... 651 mm
- **Tension d'alimentation:** 24 V DC (± 20 %)
- **Ordre des signaux:** Signal 1 : montant, signal 2 descendant

Zone non utilisable (zone nulle/zone d'amortissement)	Type d'aimant	Section filetée	Forme du filetage	Type	Référence
50 mm / 60 mm	Aimant circulaire	Sans section filetée	3/4"-16UNF	DAXTVN-0651RA1B0P00M01	1140433

- **Forme:** DAX Threaded
- **Interface de communication:** analogique / tension
- **Sortie de tension:** 0 V ... 10 V
- **Mode de raccordement:** connecteur mâle, M12, 8 pôles
- **Plage de mesure:** 0 mm ... 1.086 mm
- **Tension d'alimentation:** 24 V DC (± 20 %)
- **Ordre des signaux:** Signal 1 : montant, signal 2 descendant

Zone non utilisable (zone nulle/zone d'amortissement)	Type d'aimant	Section filetée	Forme du filetage	Type	Référence
50 mm / 60 mm	Aimant circulaire	Sans section filetée	3/4"-16UNF	DAXTVN-1086RA1B0P00M01	1140432

- **Forme:** DAX Threaded
- **Interface de communication:** analogique / tension
- **Sortie de tension:** 0 V ... 10 V
- **Mode de raccordement:** connecteur mâle, M12, 5 pôles
- **Plage de mesure:** 0 mm ... 1.600 mm
- **Tension d'alimentation:** 24 V DC (± 20 %)
- **Ordre des signaux:** Signal 1 : montant, signal 2 descendant

Zone non utilisable (zone nulle/zone d'amortissement)	Type d'aimant	Section filetée	Forme du filetage	Type	Référence
50 mm / 63 mm	Aimant circulaire	Avec section filetée	M18 x 1,5	DAXTVN-1600RA1J0300100	1134731

- **Forme:** DAX Threaded
- **Interface de communication:** analogique / tension
- **Sortie de tension:** 0 V ... 10 V
- **Mode de raccordement:** connecteur mâle, M12, 5 pôles
- **Plage de mesure:** 0 mm ... 457 mm
- **Tension d'alimentation:** 24 V DC (± 20 %)
- **Ordre des signaux:** Signal 1 : montant, signal 2 descendant

Zone non utilisable (zone nulle/zone d'amortissement)	Type d'aimant	Section filetée	Forme du filetage	Type	Référence
50 mm / 63 mm	Aimant circulaire	Avec section filetée	3/4"-16UNF	DAXTVN-0457RA1J0400100	1135292

- **Forme:** DAX Threaded
- **Interface de communication:** analogique / tension
- **Sortie de tension:** 0 V ... 10 V
- **Mode de raccordement:** connecteur mâle, M12, 5 pôles
- **Plage de mesure:** 0 mm ... 450 mm
- **Tension d'alimentation:** 24 V DC (± 20 %)
- **Ordre des signaux:** Signal 1 : montant, signal 2 descendant

Zone non utilisable (zone nulle/zone d'amortissement)	Type d'aimant	Section filetée	Forme du filetage	Type	Référence
30 mm / 60 mm	Aimant circulaire	Sans section filetée	M18 x 1,5	DAXTVN-0450RA1F0J00100	1148735

- **Forme:** DAX Threaded
- **Interface de communication:** analogique / tension
- **Sortie de tension:** 0 V ... 10 V
- **Mode de raccordement:** connecteur mâle, M12, 5 pôles
- **Plage de mesure:** 0 mm ... 125 mm
- **Tension d'alimentation:** 24 V DC (± 20 %)
- **Ordre des signaux:** Signal 1 : montant, signal 2 descendant

Zone non utilisable (zone nulle/zone d'amortissement)	Type d'aimant	Section filetée	Forme du filetage	Type	Référence
50 mm / 63 mm	Aimant circulaire	Sans section filetée	3/4"-16UNF	DAXTVN-0125RA1J0200100	1144632

- **Forme:** DAX Threaded
- **Interface de communication:** analogique / tension
- **Sortie de tension:** 0 V ... 10 V
- **Mode de raccordement:** connecteur mâle, M12, 5 pôles
- **Plage de mesure:** 0 mm ... 203 mm
- **Tension d'alimentation:** 24 V DC (± 20 %)
- **Ordre des signaux:** Signal 1 : montant, signal 2 descendant

Zone non utilisable (zone nulle/zone d'amortissement)	Type d'aimant	Section filetée	Forme du filetage	Type	Référence
50 mm / 60 mm	Aimant circulaire	Sans section filetée	3/4"-16UNF	DAXTVN-0203RA1J0P00100	1146974

- **Forme:** DAX Threaded
- **Interface de communication:** analogique / tension
- **Sortie de tension:** 0 V ... 10 V
- **Mode de raccordement:** connecteur mâle, M12, 5 pôles
- **Plage de mesure:** 0 mm ... 260 mm
- **Tension d'alimentation:** 24 V DC (± 20 %)
- **Ordre des signaux:** Signal 1 : montant, signal 2 descendant

Zone non utilisable (zone nulle/zone d'amortissement)	Type d'aimant	Section filetée	Forme du filetage	Type	Référence
50 mm / 63 mm	Aimant circulaire	Sans section filetée	3/4"-16UNF	DAXTVN-0260RA1J0200100	1131994

- **Forme:** DAX Threaded
- **Interface de communication:** analogique / tension
- **Sortie de tension:** 0 V ... 10 V
- **Mode de raccordement:** connecteur mâle, M12, 5 pôles
- **Plage de mesure:** 0 mm ... 381 mm
- **Tension d'alimentation:** 24 V DC (± 20 %)
- **Ordre des signaux:** Signal 1 : montant, signal 2 descendant

Zone non utilisable (zone nulle/zone d'amortissement)	Type d'aimant	Section filetée	Forme du filetage	Type	Référence
50 mm / 60 mm	Aimant circulaire	Sans section filetée	3/4"-16UNF	DAXTVN-0381RA1J0P00100	1146973

- **Forme:** DAX Threaded
- **Interface de communication:** analogique / tension
- **Sortie de tension:** 0 V ... 10 V
- **Mode de raccordement:** connecteur mâle, M12, 8 pôles
- **Plage de mesure:** 0 mm ... 457 mm
- **Tension d'alimentation:** 24 V DC (± 20 %)
- **Ordre des signaux:** Signal 1 : montant, signal 2 descendant

Zone non utilisable (zone nulle/zone d'amortissement)	Type d'aimant	Section filetée	Forme du filetage	Type	Référence
50 mm / 63 mm	Aimant circulaire	Avec section filetée	3/4"-16UNF	DAXTVN-0457RA1J0400M01	1135328

- **Forme:** DAX Threaded
- **Interface de communication:** analogique / tension
- **Sortie de tension:** 0 V ... 10 V
- **Mode de raccordement:** connecteur mâle, M12, 8 pôles
- **Plage de mesure:** 0 mm ... 170 mm
- **Tension d'alimentation:** 24 V DC (± 20 %)
- **Ordre des signaux:** Signal 1 : montant, signal 2 descendant

Zone non utilisable (zone nulle/zone d'amortissement)	Type d'aimant	Section filetée	Forme du filetage	Type	Référence
50 mm / 63 mm	Aimant circulaire	Sans section filetée	M18 x 1,5	DAXTVN-0170RA1J0100M01	1131985

- **Forme:** DAX Threaded
- **Interface de communication:** analogique / tension
- **Sortie de tension:** 0 V ... 10 V
- **Mode de raccordement:** connecteur mâle, M12, 8 pôles
- **Plage de mesure:** 0 mm ... 325 mm
- **Tension d'alimentation:** 24 V DC (± 20 %)
- **Ordre des signaux:** Signal 1 : montant, signal 2 descendant

Zone non utilisable (zone nulle/zone d'amortissement)	Type d'aimant	Section filetée	Forme du filetage	Type	Référence
50 mm / 63 mm	Aimant circulaire	Sans section filetée	M18 x 1,5	DAXTVN-0325RA1F0100M01	1135445

- **Forme:** DAX Threaded
- **Interface de communication:** analogique / tension
- **Sortie de tension:** 0 V ... 10 V
- **Mode de raccordement:** connecteur mâle, M12, 8 pôles
- **Plage de mesure:** 0 mm ... 565 mm
- **Tension d'alimentation:** 24 V DC (± 20 %)
- **Ordre des signaux:** Signal 1 : montant, signal 2 descendant

Zone non utilisable (zone nulle/zone d'amortissement)	Type d'aimant	Section filetée	Forme du filetage	Type	Référence
50 mm / 63 mm	Aimant circulaire	Sans section filetée	M18 x 1,5	DAXTVN-0565RA1J0100M01	1135327

- **Forme:** DAX Threaded
- **Interface de communication:** analogique / tension
- **Sortie de tension:** 0 V ... 10 V
- **Mode de raccordement:** connecteur mâle, M12, 8 pôles
- **Plage de mesure:** 0 mm ... 407 mm
- **Tension d'alimentation:** 24 V DC (± 20 %)
- **Ordre des signaux:** Signal 1 : montant, signal 2 descendant

Zone non utilisable (zone nulle/zone d'amortissement)	Type d'aimant	Section filetée	Forme du filetage	Type	Référence
50 mm / 63 mm	Aimant circulaire	Sans section filetée	3/4"-16UNF	DAXTVN-0407RA1J0200M01	1133889

- **Forme:** DAX Threaded
- **Interface de communication:** analogique / tension
- **Sortie de tension:** 0 V ... 10 V
- **Mode de raccordement:** connecteur mâle, M12, 5 pôles
- **Plage de mesure:** 0 mm ... 150 mm
- **Tension d'alimentation:** 24 V DC (± 20 %)
- **Ordre des signaux:** Ascendant

Zone non utilisable (zone nulle/zone d'amortissement)	Type d'aimant	Section filetée	Forme du filetage	Type	Référence
30 mm / 60 mm	Aimant circulaire	Sans section filetée	M18 x 1,5	DAXTVN-0150RA1J0J00000	1145204

- **Forme:** DAX Threaded
- **Interface de communication:** analogique / tension
- **Sortie de tension:** 0 V ... 10 V
- **Mode de raccordement:** connecteur mâle, M12, 5 pôles
- **Plage de mesure:** 0 mm ... 340 mm
- **Tension d'alimentation:** 24 V DC (± 20 %)
- **Ordre des signaux:** Ascendant

Zone non utilisable (zone nulle/zone d'amortissement)	Type d'aimant	Section filetée	Forme du filetage	Type	Référence
50 mm / 63 mm	Aimant circulaire	Sans section filetée	M18 x 1,5	DAXTVN-0340RA1J0100000	1139380

- **Forme:** DAX Threaded
- **Interface de communication:** analogique / tension
- **Sortie de tension:** 0 V ... 10 V
- **Mode de raccordement:** connecteur mâle, M12, 5 pôles
- **Plage de mesure:** 0 mm ... 650 mm
- **Tension d'alimentation:** 24 V DC (± 20 %)
- **Ordre des signaux:** Ascendant

Zone non utilisable (zone nulle/zone d'amortissement)	Type d'aimant	Section filetée	Forme du filetage	Type	Référence
30 mm / 60 mm	Aimant circulaire	Sans section filetée	M18 x 1,5	DAXTVN-0650RA1J0J00000	1143636

- **Forme:** DAX Threaded
- **Interface de communication:** analogique / tension
- **Sortie de tension:** 0 V ... 10 V
- **Mode de raccordement:** connecteur mâle, M12, 5 pôles
- **Plage de mesure:** 0 mm ... 800 mm
- **Tension d'alimentation:** 24 V DC (± 20 %)
- **Ordre des signaux:** Ascendant

Zone non utilisable (zone nulle/zone d'amortissement)	Type d'aimant	Section filetée	Forme du filetage	Type	Référence
30 mm / 60 mm	Aimant circulaire	Sans section filetée	M18 x 1,5	DAXTVN-0800RA1J0J00000	1143637

- **Forme:** DAX Threaded
- **Interface de communication:** analogique / tension
- **Sortie de tension:** 0 V ... 10 V
- **Mode de raccordement:** connecteur mâle, M12, 5 pôles
- **Plage de mesure:** 0 mm ... 1.200 mm
- **Tension d'alimentation:** 24 V DC (± 20 %)
- **Ordre des signaux:** Ascendant

Zone non utilisable (zone nulle/zone d'amortissement)	Type d'aimant	Section filetée	Forme du filetage	Type	Référence
30 mm / 60 mm	Aimant circulaire	Sans section filetée	M18 x 1,5	DAXTVN-1200RA1J0J00000	1143638

- **Forme:** DAX Threaded
- **Interface de communication:** analogique / tension
- **Sortie de tension:** 0 V ... 10 V
- **Mode de raccordement:** connecteur mâle, M12, 5 pôles
- **Plage de mesure:** 0 mm ... 1.300 mm
- **Tension d'alimentation:** 24 V DC (± 20 %)
- **Ordre des signaux:** Ascendant

Zone non utilisable (zone nulle/zone d'amortissement)	Type d'aimant	Section filetée	Forme du filetage	Type	Référence
30 mm / 60 mm	Aimant circulaire	Sans section filetée	M18 x 1,5	DAXTVN-1300RA1J0J00000	1143640

- **Forme:** DAX Threaded
- **Interface de communication:** analogique / tension
- **Sortie de tension:** 0 V ... 10 V
- **Mode de raccordement:** connecteur mâle, M12, 5 pôles
- **Plage de mesure:** 0 mm ... 1.500 mm
- **Tension d'alimentation:** 24 V DC (± 20 %)
- **Ordre des signaux:** Ascendant

Zone non utilisable (zone nulle/zone d'amortissement)	Type d'aimant	Section filetée	Forme du filetage	Type	Référence
30 mm / 60 mm	Aimant circulaire	Sans section filetée	M18 x 1,5	DAXTVN-1500RA1J0J00000	1143633

- **Forme:** DAX Threaded
- **Interface de communication:** analogique / tension
- **Sortie de tension:** 10 V ... 0 V
- **Mode de raccordement:** connecteur mâle, M12, 5 pôles
- **Plage de mesure:** 0 mm ... 150 mm
- **Tension d'alimentation:** 24 V DC (± 20 %)
- **Ordre des signaux:** Signal 1 : descendant, signal 2 montant

Zone non utilisable (zone nulle/zone d'amortissement)	Type d'aimant	Section filetée	Forme du filetage	Type	Référence
50 mm / 63 mm	Aimant circulaire	Sans section filetée	M18 x 1,5	DAXTVN-0150RA130100500	1148505

- **Forme:** DAX Threaded
- **Interface de communication:** analogique / tension
- **Sortie de tension:** 0 V ... 10 V
- **Mode de raccordement:** connecteur mâle, M12, 5 pôles
- **Plage de mesure:** 0 mm ... 500 mm

Tension d'alimentation	Zone non utilisable (zone nulle/zone d'amortissement)	Type d'aimant	Section filetée	Forme du filetage	Type	Référence
24 V DC (± 20 %)	50 mm / 63 mm	Aimant circulaire	Sans section filetée	M18 x 1,5	DAXTVN-0500RA130100400	1130903

- **Forme:** DAX Threaded
- **Interface de communication:** analogique / tension
- **Sortie de tension:** 10 V ... 0 V
- **Mode de raccordement:** connecteur mâle, M12, 5 pôles
- **Plage de mesure:** 0 mm ... 500 mm
- **Tension d'alimentation:** 24 V DC (± 20 %)
- **Ordre des signaux:** Signal 1 : descendant, signal 2 montant

Zone non utilisable (zone nulle/zone d'amortissement)	Type d'aimant	Section filetée	Forme du filetage	Type	Référence
50 mm / 63 mm	Aimant circulaire	Sans section filetée	M18 x 1,5	DAXTVN-0500RA130100500	1140339

- **Forme:** DAX Threaded
- **Interface de communication:** analogique / tension
- **Sortie de tension:** 10 V ... 0 V
- **Mode de raccordement:** connecteur mâle, M12, 5 pôles
- **Plage de mesure:** 0 mm ... 550 mm
- **Tension d'alimentation:** 24 V DC (± 20 %)
- **Ordre des signaux:** Signal 1 : descendant, signal 2 montant

Zone non utilisable (zone nulle/zone d'amortissement)	Type d'aimant	Section filetée	Forme du filetage	Type	Référence
50 mm / 63 mm	Aimant circulaire	Sans section filetée	M18 x 1,5	DAXTVN-0550RA130100500	1133841

- **Forme:** DAX Threaded
- **Interface de communication:** analogique / tension
- **Sortie de tension:** 0 V ... 10 V
- **Mode de raccordement:** connecteur mâle, M12, 5 pôles
- **Plage de mesure:** 0 mm ... 1.000 mm

Tension d'alimentation	Zone non utilisable (zone nulle/zone d'amortissement)	Type d'aimant	Section filetée	Forme du filetage	Type	Référence
24 V DC (± 20 %)	50 mm / 63 mm	Aimant circulaire	Sans section filetée	M18 x 1,5	DAXTVN-1000RA130100400	1130090

- **Forme:** DAX Threaded
- **Interface de communication:** analogique / tension
- **Sortie de tension:** 10 V ... 0 V
- **Mode de raccordement:** connecteur mâle, M12, 5 pôles
- **Plage de mesure:** 0 mm ... 1.000 mm
- **Tension d'alimentation:** 24 V DC (± 20 %)
- **Ordre des signaux:** Signal 1 : descendant, signal 2 montant

Zone non utilisable (zone nulle/zone d'amortissement)	Type d'aimant	Section filetée	Forme du filetage	Type	Référence
50 mm / 63 mm	Aimant circulaire	Sans section filetée	M18 x 1,5	DAXTVN-1000RA130100500	1140338

- **Forme:** DAX Threaded
- **Interface de communication:** analogique / tension
- **Sortie de tension:** 10 V ... 0 V
- **Mode de raccordement:** connecteur mâle, M12, 5 pôles
- **Plage de mesure:** 0 mm ... 1.100 mm
- **Tension d'alimentation:** 24 V DC (± 20 %)
- **Ordre des signaux:** Signal 1 : descendant, signal 2 montant

Zone non utilisable (zone nulle/zone d'amortissement)	Type d'aimant	Section filetée	Forme du filetage	Type	Référence
50 mm / 63 mm	Aimant circulaire	Sans section filetée	M18 x 1,5	DAXTVN-1100RA130100500	1133840

- **Forme:** DAX Threaded
- **Interface de communication:** CANopen
- **Débit en bauds:** 250 kbit/s
- **Node ID:** 7F
- **Mode de raccordement:** connecteur mâle, M12, 5 pôles
- **Résolution:** 10 µm
- **Plage de mesure:** 0 mm ... 100 mm

Tension d'alimentation	Zone non utilisable (zone nulle/zone d'amortissement)	Type d'aimant	Section filetée	Forme du filetage	Type	Référence
24 V DC (± 20 %)	50 mm / 63 mm	Aimant circulaire	Sans section filetée	M18 x 1,5	DAXTON-0100R40T0101300	1130905

- **Forme:** DAX Threaded
- **Interface de communication:** CANopen
- **Débit en bauds:** 250 kbit/s
- **Node ID:** 7F
- **Mode de raccordement:** connecteur mâle, M12, 5 pôles
- **Résolution:** 10 µm
- **Plage de mesure:** 0 mm ... 170 mm

Tension d'alimentation	Zone non utilisable (zone nulle/zone d'amortissement)	Type d'aimant	Section filetée	Forme du filetage	Type	Référence
24 V DC (± 20 %)	50 mm / 63 mm	Aimant circulaire	Sans section filetée	M18 x 1,5	DAXTON-0170R41K0101300	1130908

- **Forme:** DAX Threaded
- **Interface de communication:** CANopen
- **Débit en bauds:** 500 kbit/s
- **Node ID:** 7F
- **Mode de raccordement:** connecteur mâle, M12, 5 pôles
- **Résolution:** 10 µm
- **Plage de mesure:** 0 mm ... 1.100 mm

Tension d'alimentation	Zone non utilisable (zone nulle/ zone d'amortissement)	Type d'aimant	Section filetée	Forme du filetage	Type	Référence
24 V DC (± 20 %)	50 mm / 63 mm	Aimant circulaire	Sans section filetée	M18 x 1,5	DAXTON-1100R41F0101600	1135112

- **Forme:** DAX Threaded
- **Interface de communication:** CANopen
- **Débit en bauds:** 250 kbit/s
- **Node ID:** 7F
- **Mode de raccordement:** connecteur mâle, M12, 5 pôles
- **Résolution:** 10 µm
- **Plage de mesure:** 0 mm ... 2.000 mm

Tension d'alimentation	Zone non utilisable (zone nulle/ zone d'amortissement)	Type d'aimant	Section filetée	Forme du filetage	Type	Référence
24 V DC (± 20 %)	50 mm / 63 mm	Aimant circulaire	Sans section filetée	M18 x 1,5	DAXTON-2000R41J0101300	1134285

- **Forme:** DAX Threaded
- **Interface de communication:** CANopen
- **Débit en bauds:** 250 kbit/s
- **Node ID:** 7F
- **Mode de raccordement:** connecteur mâle, M12, 5 pôles
- **Résolution:** 100 µm
- **Plage de mesure:** 0 mm ... 2.500 mm

Tension d'alimentation	Zone non utilisable (zone nulle/ zone d'amortissement)	Type d'aimant	Section filetée	Forme du filetage	Type	Référence
24 V DC (± 20 %)	50 mm / 63 mm	Aimant circulaire	Sans section filetée	3/4"-16UNF	DAXTON-2500R1130201300	1130578

Fiche technique en ligne

SICK EN BREF

SICK est l'un des principaux fabricants de capteurs et de solutions de détection intelligents pour les applications industrielles. Notre gamme unique de produits et de services vous fournit tous les outils dont vous avez besoin pour la gestion sûre et efficace de vos processus, la protection des personnes contre les accidents et la prévention des dommages environnementaux.

Nous possédons une vaste expérience dans de nombreux secteurs et connaissons vos processus et vos exigences. Nous sommes en mesure de vous proposer les capteurs intelligents qui répondent parfaitement à vos besoins. Nos solutions systèmes sont testées et améliorées dans des centres d'application situés en Europe, en Asie et en Amérique du Nord afin de satisfaire pleinement nos clients. Cette rigueur a fait de notre entreprise un fournisseur et partenaire de développement fiable.

Nous proposons également une gamme complète de services : les SICK LifeTime Services vous accompagnent tout au long du cycle de vie de vos machines et vous garantissent sécurité et productivité.

C'est ainsi que nous concevons la détection intelligente.

DANS LE MONDE ENTIER, PRÈS DE CHEZ VOUS :

Interlocuteurs et autres sites sur → www.sick.com

SICK
Sensor Intelligence.