Přehled produktových řad



DAX

Lineární měření pozice a rychlosti pro průmyslové aplikace

SICK
Sensor Intelligence.

Výhody

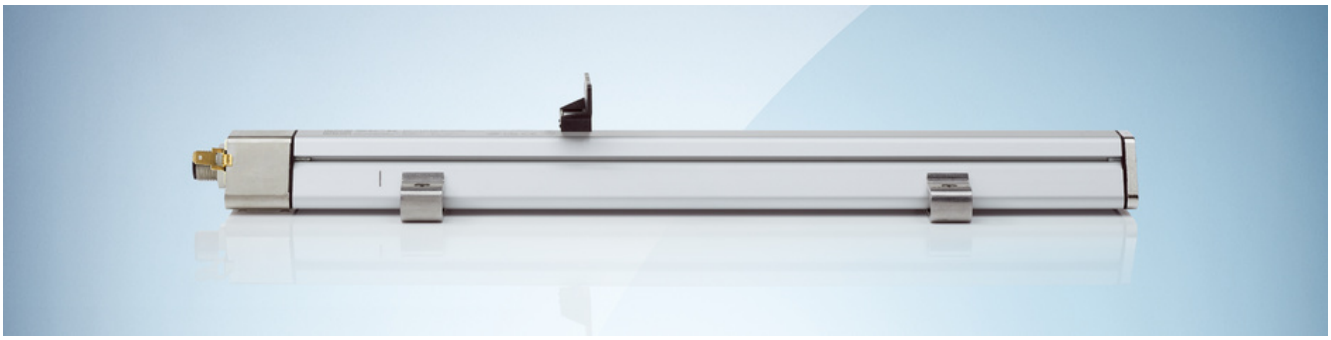

DAX Low Profile

Díky plochému provedení se tato varianta lineárního enkodéru DAX vejde i do velmi stísněných instalačních prostor: celková výška DAX Low Profile je pouhých 25 mm. Běžná komunikační rozhraní, např. analogové nebo CANopen, navíc zjednodušují rychlou integraci do různých prostředí.



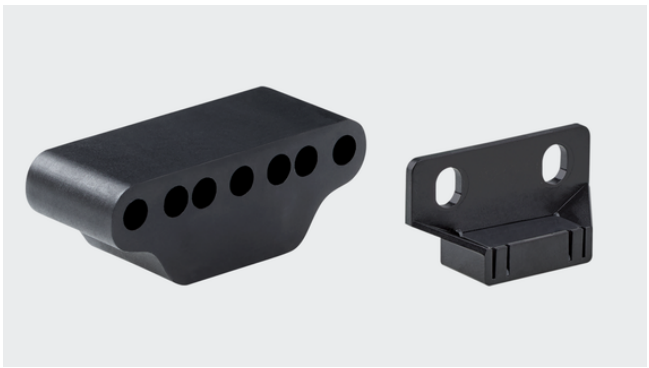

Technické údaje

- Linearita ≤ 0,03 % F.S. (minimum 90 µm)
- Rozsah měření 50 ... 2 500 mm (volně volitelný po 1 mm prostřednictvím konfigurátoru)
- Třída krytí IP65 / IP67
- Rozsah provozní teploty –40 °C ... +85 °C
- Otřes/vibrace: 100 g / 8 g

Poziční magnety

Tuto variantu enkodéru lze v aplikaci instalovat v kombinaci s blokovým magnetem. Magnet kompenzuje výškové tolerance, a usnadňuje tak lineární vedení podél rozsahu měření.
Pro variantu CANopen lze volitelně nakonfigurovat druhý poziční magnet.

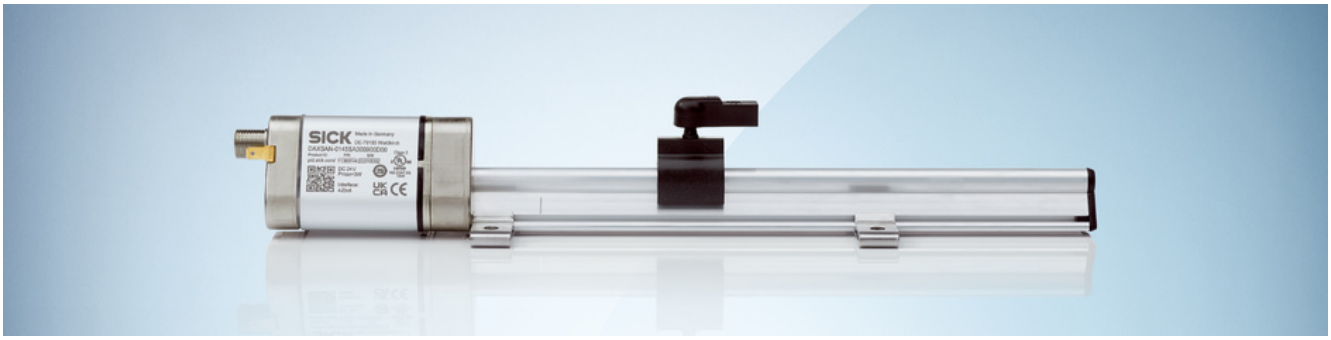

DAX Slider

DAX Slider s prostorově úsporným profilem saní umožňuje spolehlivé měření pozice osy pohybu ve stísněných instalačních prostorech. Zároveň je všestranný díky různým variantám s různými komunikačními rozhraními a pozičními magnety.

Zelená a červená LED na senzorové hlavě ukazují aktuální provozní stav.





-
- Rozsah měření 50 ... 2 500 mm (volně volitelný po 1 mm prostřednictvím konfigurátoru)
- Třída krytí IP65 / IP67
- Rozsah provozní teploty –40 °C ... +85 °C
- Otřes/vibrace: 100 g / 15 g

Poziční magnety
DAX Slider lze kombinovat se saňovými magnety a volnými pozičními magnety, magnetem C a blokovým magnetem. Magnety C a blokové magnety jsou vhodné pro kompenzaci výškových tolerancí. Saňové magnety umožňují vysoké výkonové charakteristiky a jednoduchou montáž díky flexibilnímu kulovému kloubu.
Pro variantu CANopen lze volitelně nakonfigurovat druhý poziční magnet.



DAX Threaded

Varianta DAX Threaded je díky své tyčové konstrukci vhodná pro použití v hydraulických válcích. Různé tvary závitu s odsazením závitu a bez něj umožňují jednoduchou a rychlou integraci do mnoha různých průmyslových hydraulických válců. Zelená a červená LED na senzorové hlavě vizualizují různé provozní stavy. To umožňuje spolehlivé monitorování stavu lineárního enkodéru.





Technické údaje

- Linearita až ≤ 0,02 % F.S. (minimum 60 µm)
- Rozsah měření 50 ... 2 500 mm (volně volitelný po 1 mm prostřednictvím konfigurátoru)
- Třída krytí IP65 / IP67
- Rozsah provozní teploty –40 °C ... +85 °C
- Otřes/vibrace: 100 g / 15 g
- K dispozici M18x1,5 a 3/4" závit

Poziční magnety
S variantou DAX Threaded lze kombinovat různé kruhové magnety nebo magnety C.



S četnými diagnostickými funkcemi pro vyšší efektivitu a větší bezpečnost

Výrobci strojů, výrobci válců a provozovatelé zařízení potřebují přístup k určitým datům senzorů, např. za účelem získání aktuálních informací o namáhání válce nebo zařízení. Prostřednictvím rozmanitých diagnostických funkcí mohou lineární enkodéry DAX zaznamenávat a vyhodnocovat údaje o stavu systému, jako je teplota, napájecí napětí, dráha posuvu a počet provozních cyklů nebo provozních hodin. Díky CANopen je možné enkodéry integrovat do systémů údržby a inteligentních řídicích systémů. To umožňuje zjistit příčiny možných výpadků přístrojů nebo strojů a zkrátit dobu prostojů.

Omyly a změny vyhrazeny



Přehled technických dat

Měřená délka	0,05 m ... 2,5 m
Komunikační rozhraní	Analogový, CANopen (podle typu)
Detail komunikačního rozhraní	Proud / Napětí (podle typu)
Rozlišení	10 µm ... 100 µm (podle typu)
Druh připojení	Zástrčka, M12, 5-pólový Zástrčka, M12, 8-pinový

Popis produktu

Lineární enkodéry produktové řady DAX® jsou vhodné pro určení absolutní polohy pístnic v hydraulických válcích a lineárních pohybů v průmyslových zařízeních. Díky použití magnetostrikční technologie nepodléhá enkodér opotřebení a je bezúdržbový. Individuální možnosti konfigurace zajišťují integraci na míru téměř v každé aplikaci. Na základě flexibilní systémové architektury nabízí lineární enkodér DAX® vlastnosti, jako je zpětná kompatibilita s pozičními magnety specifickými pro výrobce. Další inteligentní funkce pro monitorování stavu umožňují např. prediktivní údržbu a poskytují transparentní informace o aktuálním stavu stroje. To minimalizuje neplánované prostoje a zvyšuje účinnost.

Ve zkratce

- Magnetostrikční princip fungování
- Měření absolutní hodnoty pozice
- Rozlišení: až 10 µm
- Rozsah měření: 50 až 2 500 mm
- Dostupná rozhraní: analogové a CANopen
- Vysoce flexibilní systémová architektura
- Inteligentní diagnostické funkce a monitorování stavu
- Profilové a hydraulické provedení pro různorodé montážní situace

Vaše výhody

- Jednoduchá integrace do nových i stávajících konstrukcí zařízení díky maximální flexibilitě systému, minimální potřebě montážního prostoru a individuálnímu přizpůsobení, např. na základě zpětné kompatibility s pozičními magnety specifickými pro výrobce
- Minimální náklady na údržbu díky bezúdržbovému principu měření nepodléhajícímu opotřebení
- Ihned připraven k provozu: absolutní metoda měření bez referenčního chodu
- Inteligentní monitorování stavu umožňuje prediktivní údržbu stroje.
- Bezporuchový provoz v oblastech s napájecím zdrojem náchylným ke kolísání napětí díky integrované vysoké přepěťové ochraně a kontrole podpětí

Oblasti použití

- Vstřikovací lisy
- Hydraulické lisy
- Balicí stroje
- Obnovitelné energie, jako jsou vodní, větrné a fotovoltaické elektrárny
- Zpracování kovu a ocele
- Dřevovýroba a dřevozpracující průmysl
- Strojírenství
- Lékařská technika

Objednací informace

Další provedení přístroje a příslušenství ➜ www.sick.com/DAX

- **Způsob provedení:** DAX Low Profile
- **Komunikační rozhraní:** Analogový / Proud
- **Proudový výstup:** 4 mA ... 20 mA
- **Druh připojení:** zástrčka, M12, 5-pólový
- **Rozsah měření:** 0 mm ... 50 mm
- **Napájecí napětí:** 24 V DC (± 20 %)
- **Nevyužitelná oblast (nulová zóna/tlumicí zóna):** 55 mm / 63 mm
- **Typ magnetu:** kvádrový magnet

Pořadí signálů	Typ	Výrobek č.
Signál 1: vzestupně, signál 2: sestupně	DAXLAN-0050BA080000E00	1134502
	DAXLAN-0050BA0C0000E00	1135907
Vzestupně	DAXLAN-0050BA080000D00	1138995

- **Způsob provedení:** DAX Low Profile
- **Komunikační rozhraní:** Analogový / Proud
- **Proudový výstup:** 4 mA ... 20 mA
- **Druh připojení:** zástrčka, M12, 5-pólový
- **Rozsah měření:** 0 mm ... 100 mm
- **Napájecí napětí:** 24 V DC (± 20 %)
- **Nevyužitelná oblast (nulová zóna/tlumicí zóna):** 55 mm / 63 mm
- **Typ magnetu:** kvádrový magnet

Pořadí signálů	Typ	Výrobek č.
Signál 1: vzestupně, signál 2: sestupně	DAXLAN-0100BA080000E00	1134043
Vzestupně	DAXLAN-0100BA080000D00	1140180
	DAXLAN-0100BA480000D00	1150243

- **Způsob provedení:** DAX Low Profile
- **Komunikační rozhraní:** Analogový / Proud
- **Proudový výstup:** 4 mA ... 20 mA
- **Druh připojení:** zástrčka, M12, 5-pólový
- **Rozsah měření:** 0 mm ... 200 mm
- **Napájecí napětí:** 24 V DC (± 20 %)
- **Nevyužitelná oblast (nulová zóna/tlumicí zóna):** 55 mm / 63 mm
- **Typ magnetu:** kvádrový magnet

Pořadí signálů	Typ	Výrobek č.
–	DAXLAN-0200BA0C0000D00	1130897
Signál 1: vzestupně, signál 2: sestupně	DAXLAN-0200BA080000E00	1134933
	DAXLAN-0200BA0C0000E00	1132173
Vzestupně	DAXLAN-0200BA080000D00	1140181

Omyly a změny vyhrazeny

- **Způsob provedení:** DAX Low Profile
- **Komunikační rozhraní:** Analogový / Proud
- **Proudový výstup:** 4 mA ... 20 mA
- **Druh připojení:** zástrčka, M12, 5-pólový
- **Rozsah měření:** 0 mm ... 300 mm
- **Napájecí napětí:** 24 V DC (± 20 %)
- **Nevyužitelná oblast (nulová zóna/tlumicí zóna):** 55 mm / 63 mm
- **Typ magnetu:** kvádrový magnet

Pořadí signálů	Typ	Výrobek č.
–	DAXLAN-0300BA0C0000D00	1143634
Signál 1: vzestupně, signál 2: sestupně	DAXLAN-0300BA0C0000E00	1132171
Vzestupně	DAXLAN-0300BA080000D00	1140183

- **Způsob provedení:** DAX Low Profile
- **Komunikační rozhraní:** Analogový / Proud
- **Proudový výstup:** 4 mA ... 20 mA
- **Druh připojení:** zástrčka, M12, 5-pólový
- **Rozsah měření:** 0 mm ... 310 mm
- **Napájecí napětí:** 24 V DC (± 20 %)
- **Nevyužitelná oblast (nulová zóna/tlumicí zóna):** 55 mm / 63 mm
- **Typ magnetu:** kvádrový magnet

Pořadí signálů	Typ	Výrobek č.
–	DAXLAN-0310BA0C0000D00	1147664
Vzestupně	DAXLAN-0310BA4C0000D00	1150996

- **Způsob provedení:** DAX Low Profile
- **Komunikační rozhraní:** Analogový / Proud
- **Proudový výstup:** 4 mA ... 20 mA
- **Druh připojení:** zástrčka, M12, 5-pólový
- **Rozsah měření:** 0 mm ... 350 mm

Napájecí napětí	Pořadí signálů	Nevyužitelná oblast (nulová zóna/tlumicí zóna)	Typ magnetu	Typ	Výrobek č.
24 V DC (± 20 %)	Signál 1: vzestupně, signál 2: sestupně	55 mm / 63 mm	Kvádrový magnet	DAXLAN-0350BA0C0000E00	1133242

- **Způsob provedení:** DAX Low Profile
- **Komunikační rozhraní:** Analogový / Proud
- **Proudový výstup:** 4 mA ... 20 mA
- **Druh připojení:** zástrčka, M12, 5-pólový
- **Rozsah měření:** 0 mm ... 400 mm
- **Napájecí napětí:** 24 V DC (± 20 %)
- **Nevyužitelná oblast (nulová zóna/tlumicí zóna):** 55 mm / 63 mm
- **Typ magnetu:** kvádrový magnet

Pořadí signálů	Typ	Výrobek č.
Signál 1: vzestupně, signál 2: sestupně	DAXLAN-0400BA0C0000E00	1132172
Vzestupně	DAXLAN-0400BA080000D00	1140184

- **Způsob provedení:** DAX Low Profile
- **Komunikační rozhraní:** Analogový / Proud
- **Proudový výstup:** 4 mA ... 20 mA
- **Druh připojení:** zástrčka, M12, 5-pólový
- **Rozsah měření:** 0 mm ... 450 mm

Napájecí napětí	Pořadí signálů	Nevyužitelná oblast (nulová zóna/tlumicí zóna)	Typ magnetu	Typ	Výrobek č.
24 V DC (± 20 %)	Signál 1: vzestupně, signál 2: sestupně	55 mm / 63 mm	Kvádrový magnet	DAXLAN-0450BA0C0000E00	1132176

- **Způsob provedení:** DAX Low Profile
- **Komunikační rozhraní:** Analogový / Proud
- **Proudový výstup:** 4 mA ... 20 mA
- **Druh připojení:** zástrčka, M12, 5-pólový
- **Rozsah měření:** 0 mm ... 500 mm
- **Napájecí napětí:** 24 V DC (± 20 %)
- **Nevyužitelná oblast (nulová zóna/tlumicí zóna):** 55 mm / 63 mm
- **Typ magnetu:** kvádrový magnet

Pořadí signálů	Typ	Výrobek č.
Signál 1: vzestupně, signál 2: sestupně	DAXLAN-0500BA080000E00	1136028
Vzestupně	DAXLAN-0500BA080000D00	1137380

- **Způsob provedení:** DAX Low Profile
- **Komunikační rozhraní:** Analogový / Proud
- **Proudový výstup:** 4 mA ... 20 mA
- **Druh připojení:** zástrčka, M12, 5-pólový
- **Rozsah měření:** 0 mm ... 600 mm
- **Napájecí napětí:** 24 V DC (± 20 %)
- **Nevyužitelná oblast (nulová zóna/tlumicí zóna):** 55 mm / 63 mm
- **Typ magnetu:** kvádrový magnet

Pořadí signálů	Typ	Výrobek č.
Signál 1: vzestupně, signál 2: sestupně	DAXLAN-0600BA080000E00	1136301
	DAXLAN-0600BA0C0000E00	1131879
Vzestupně	DAXLAN-0600BA080000D00	1140186

- **Způsob provedení:** DAX Low Profile
- **Komunikační rozhraní:** Analogový / Proud
- **Proudový výstup:** 4 mA ... 20 mA
- **Druh připojení:** zástrčka, M12, 5-pólový
- **Rozsah měření:** 0 mm ... 700 mm
- **Napájecí napětí:** 24 V DC (± 20 %)
- **Nevyužitelná oblast (nulová zóna/tlumicí zóna):** 55 mm / 63 mm
- **Typ magnetu:** kvádrový magnet

Pořadí signálů	Typ	Výrobek č.
Signál 1: vzestupně, signál 2: sestupně	DAXLAN-0700BA080000E00	1136330
	DAXLAN-0700BA0C0000E00	1133122
Vzestupně	DAXLAN-0700BA080000D00	1140187

- **Způsob provedení:** DAX Low Profile
- **Komunikační rozhraní:** Analogový / Proud
- **Proudový výstup:** 4 mA ... 20 mA
- **Druh připojení:** zástrčka, M12, 5-pólový
- **Rozsah měření:** 0 mm ... 750 mm

Napájecí napětí	Pořadí signálů	Nevyužitelná oblast (nulová zóna/tlumicí zóna)	Typ magnetu	Typ	Výrobek č.
24 V DC (± 20 %)	Signál 1: vzestupně, signál 2: sestupně	55 mm / 63 mm	Kvádrový magnet	DAXLAN-0750BA0C0000E00	1132175

- **Způsob provedení:** DAX Low Profile
- **Komunikační rozhraní:** Analogový / Proud
- **Proudový výstup:** 4 mA ... 20 mA
- **Druh připojení:** zástrčka, M12, 5-pólový
- **Rozsah měření:** 0 mm ... 800 mm
- **Napájecí napětí:** 24 V DC (± 20 %)
- **Nevyužitelná oblast (nulová zóna/tlumicí zóna):** 55 mm / 63 mm
- **Typ magnetu:** kvádrový magnet

Pořadí signálů	Typ	Výrobek č.
–	DAXLAN-0800BA0C0000D00	1147663
Signál 1: vzestupně, signál 2: sestupně	DAXLAN-0800BA080000E00	1134324
Vzestupně	DAXLAN-0800BA080000D00	1140189

- **Způsob provedení:** DAX Low Profile
- **Komunikační rozhraní:** Analogový / Proud
- **Proudový výstup:** 4 mA ... 20 mA
- **Druh připojení:** zástrčka, M12, 5-pólový
- **Rozsah měření:** 0 mm ... 900 mm
- **Napájecí napětí:** 24 V DC (± 20 %)
- **Nevyužitelná oblast (nulová zóna/tlumicí zóna):** 55 mm / 63 mm
- **Typ magnetu:** kvádrový magnet

Pořadí signálů	Typ	Výrobek č.
Signál 1: vzestupně, signál 2: sestupně	DAXLAN-0900BA0C0000E00	1134963
Vzestupně	DAXLAN-0900BA080000D00	1140190

- **Způsob provedení:** DAX Low Profile
- **Komunikační rozhraní:** Analogový / Proud
- **Proudový výstup:** 4 mA ... 20 mA
- **Druh připojení:** zástrčka, M12, 5-pólový
- **Rozsah měření:** 0 mm ... 1.000 mm
- **Napájecí napětí:** 24 V DC (± 20 %)
- **Nevyužitelná oblast (nulová zóna/tlumicí zóna):** 55 mm / 63 mm
- **Typ magnetu:** kvádrový magnet

Pořadí signálů	Typ	Výrobek č.
Signál 1: vzestupně, signál 2: sestupně	DAXLAN-1000BA080000E00	1137134
	DAXLAN-1000BA0C0000E00	1133568
Vzestupně	DAXLAN-1000BA080000D00	1140191

- **Způsob provedení:** DAX Low Profile
- **Komunikační rozhraní:** Analogový / Proud
- **Proudový výstup:** 4 mA ... 20 mA
- **Druh připojení:** zástrčka, M12, 5-pólový
- **Rozsah měření:** 0 mm ... 1.100 mm
- **Napájecí napětí:** 24 V DC (± 20 %)
- **Nevyužitelná oblast (nulová zóna/tlumicí zóna):** 55 mm / 63 mm
- **Typ magnetu:** kvádrový magnet

Pořadí signálů	Typ	Výrobek č.
Signál 1: vzestupně, signál 2: sestupně	DAXLAN-1100BA0C0000E00	1150442
Vzestupně	DAXLAN-1100BA080000D00	1140588

- **Způsob provedení:** DAX Low Profile
- **Komunikační rozhraní:** Analogový / Proud
- **Proudový výstup:** 4 mA ... 20 mA
- **Druh připojení:** zástrčka, M12, 5-pólový
- **Rozsah měření:** 0 mm ... 1.250 mm

Napájecí napětí	Pořadí signálů	Nevyužitelná oblast (nulová zóna/tlumicí zóna)	Typ magnetu	Typ	Výrobek č.
24 V DC (± 20 %)	Signál 1: vzestupně, signál 2: sestupně	55 mm / 63 mm	Kvádrový magnet	DAXLAN-1250BA0C0000E00	1131257

- **Způsob provedení:** DAX Low Profile
- **Komunikační rozhraní:** Analogový / Proud
- **Proudový výstup:** 4 mA ... 20 mA
- **Druh připojení:** zástrčka, M12, 5-pólový
- **Rozsah měření:** 0 mm ... 1.450 mm

Napájecí napětí	Nevyužitelná oblast (nulová zóna/tlumicí zóna)	Typ magnetu	Typ	Výrobek č.
24 V DC (± 20 %)	55 mm / 63 mm	Kvádrový magnet	DAXLAN-1450BA0C0000D00	1147667

- **Způsob provedení:** DAX Low Profile
- **Komunikační rozhraní:** Analogový / Proud
- **Proudový výstup:** 4 mA ... 20 mA
- **Druh připojení:** zástrčka, M12, 5-pólový
- **Rozsah měření:** 0 mm ... 1.500 mm
- **Napájecí napětí:** 24 V DC (± 20 %)
- **Nevyužitelná oblast (nulová zóna/tlumicí zóna):** 55 mm / 63 mm
- **Typ magnetu:** kvádrový magnet

Pořadí signálů	Typ	Výrobek č.
Signál 1: vzestupně, signál 2: sestupně	DAXLAN-1500BA0C0000E00	1134964
Vzestupně	DAXLAN-1500BA080000D00	1140736

Omyly a změny vyhrazeny

- **Způsob provedení:** DAX Low Profile
- **Komunikační rozhraní:** Analogový / Proud
- **Proudový výstup:** 4 mA ... 20 mA
- **Druh připojení:** zástrčka, M12, 5-pólový
- **Rozsah měření:** 0 mm ... 1.600 mm
- **Napájecí napětí:** 24 V DC (± 20 %)
- **Nevyužitelná oblast (nulová zóna/tlumicí zóna):** 55 mm / 63 mm
- **Typ magnetu:** kvádrový magnet

Pořadí signálů	Typ	Výrobek č.
Signál 1: vzestupně, signál 2: sestupně	DAXLAN-1600BA0C0000E00	1132924
Vzestupně	DAXLAN-1600BA080000D00	1140738

- **Způsob provedení:** DAX Low Profile
- **Komunikační rozhraní:** Analogový / Proud
- **Proudový výstup:** 4 mA ... 20 mA
- **Druh připojení:** zástrčka, M12, 5-pólový
- **Rozsah měření:** 0 mm ... 1.700 mm
- **Napájecí napětí:** 24 V DC (± 20 %)
- **Nevyužitelná oblast (nulová zóna/tlumicí zóna):** 55 mm / 63 mm
- **Typ magnetu:** kvádrový magnet

Pořadí signálů	Typ	Výrobek č.
–	DAXLAN-1700BA0C0000D00	1142180
Signál 1: vzestupně, signál 2: sestupně	DAXLAN-1700BA0C0000E00	1133243
Vzestupně	DAXLAN-1700BA080000D00	1140739

- **Způsob provedení:** DAX Low Profile
- **Komunikační rozhraní:** Analogový / Proud
- **Proudový výstup:** 4 mA ... 20 mA
- **Druh připojení:** zástrčka, M12, 5-pólový
- **Rozsah měření:** 0 mm ... 1.900 mm
- **Napájecí napětí:** 24 V DC (± 20 %)
- **Nevyužitelná oblast (nulová zóna/tlumicí zóna):** 55 mm / 63 mm
- **Typ magnetu:** kvádrový magnet

Pořadí signálů	Typ	Výrobek č.
Signál 1: vzestupně, signál 2: sestupně	DAXLAN-1900BA0C0000E00	1132925
Vzestupně	DAXLAN-1900BA080000D00	1140741

- **Způsob provedení:** DAX Low Profile
- **Komunikační rozhraní:** Analogový / Proud
- **Proudový výstup:** 4 mA ... 20 mA
- **Druh připojení:** zástrčka, M12, 5-pólový
- **Rozsah měření:** 0 mm ... 2.100 mm
- **Napájecí napětí:** 24 V DC (± 20 %)
- **Nevyužitelná oblast (nulová zóna/tlumicí zóna):** 55 mm / 63 mm
- **Typ magnetu:** kvádrový magnet

Pořadí signálů	Typ	Výrobek č.
–	DAXLAN-2100BA0C0000D00	1141761
Vzestupně	DAXLAN-2100BA4C0000D00	1150994

- **Způsob provedení:** DAX Low Profile
- **Komunikační rozhraní:** Analogový / Proud
- **Proudový výstup:** 4 mA ... 20 mA
- **Druh připojení:** zástrčka, M12, 5-pólový
- **Rozsah měření:** 0 mm ... 2.200 mm
- **Napájecí napětí:** 24 V DC (± 20 %)
- **Nevyužitelná oblast (nulová zóna/tlumicí zóna):** 55 mm / 63 mm
- **Typ magnetu:** kvádrový magnet

Pořadí signálů	Typ	Výrobek č.
–	DAXLAN-2200BA0C0000D00	1140269
Signál 1: vzestupně, signál 2: sestupně	DAXLAN-2200BA0C0000E00	1134965
Vzestupně	DAXLAN-2200BA080000D00	1143236

- **Způsob provedení:** DAX Low Profile
- **Komunikační rozhraní:** Analogový / Proud
- **Proudový výstup:** 4 mA ... 20 mA
- **Druh připojení:** zástrčka, M12, 5-pólový
- **Rozsah měření:** 0 mm ... 2.300 mm
- **Napájecí napětí:** 24 V DC (± 20 %)
- **Nevyužitelná oblast (nulová zóna/tlumicí zóna):** 55 mm / 63 mm
- **Typ magnetu:** kvádrový magnet

Pořadí signálů	Typ	Výrobek č.
–	DAXLAN-2300BA0C0000D00	1147662
Vzestupně	DAXLAN-2300BA4C0000D00	1150993

- **Způsob provedení:** DAX Low Profile
- **Komunikační rozhraní:** Analogový / Proud
- **Proudový výstup:** 4 mA ... 20 mA
- **Druh připojení:** zástrčka, M12, 5-pólový
- **Rozsah měření:** 0 mm ... 2.500 mm
- **Napájecí napětí:** 24 V DC (± 20 %)
- **Nevyužitelná oblast (nulová zóna/tlumicí zóna):** 55 mm / 63 mm
- **Typ magnetu:** kvádrový magnet

Pořadí signálů	Typ	Výrobek č.
–	DAXLAN-2500BA0C0000D00	1130902
Signál 1: vzestupně, signál 2: sestupně	DAXLAN-2500BA0C0000E00	1132918
Vzestupně	DAXLAN-2500BA080000D00	1143244

- **Způsob provedení:** DAX Low Profile
- **Komunikační rozhraní:** Analogový / Proud
- **Proudový výstup:** 4 mA ... 20 mA
- **Druh připojení:** zástrčka, M12, 8-pinový
- **Rozsah měření:** 0 mm ... 50 mm

Napájecí napětí	Pořadí signálů	Nevyužitelná oblast (nulová zóna/tlumicí zóna)	Typ magnetu	Typ	Výrobek č.
24 V DC (± 20 %)	Signál 1: vzestupně, signál 2: sestupně	55 mm / 63 mm	Kvádrový magnet	DAXLAN-0050BA0C0000W01	1135667

- **Způsob provedení:** DAX Low Profile
- **Komunikační rozhraní:** Analogový / Proud
- **Proudový výstup:** 4 mA ... 20 mA
- **Druh připojení:** zástrčka, M12, 8-pinový
- **Rozsah měření:** 0 mm ... 70 mm

Napájecí napětí	Pořadí signálů	Nevyužitelná oblast (nulová zóna/tlumicí zóna)	Typ magnetu	Typ	Výrobek č.
24 V DC (± 20 %)	Signál 1: vzestupně, signál 2: sestupně	55 mm / 63 mm	Kvádrový magnet	DAXLAN-0070BA080000W01	1133843

- **Způsob provedení:** DAX Low Profile
- **Komunikační rozhraní:** Analogový / Proud
- **Proudový výstup:** 4 mA ... 20 mA
- **Druh připojení:** zástrčka, M12, 8-pinový
- **Rozsah měření:** 0 mm ... 100 mm

Napájecí napětí	Pořadí signálů	Nevyužitelná oblast (nulová zóna/tlumicí zóna)	Typ magnetu	Typ	Výrobek č.
24 V DC (± 20 %)	Signál 1: vzestupně, signál 2: sestupně	55 mm / 63 mm	Kvádrový magnet	DAXLAN-0100BA0C0000W01	1136500

- **Způsob provedení:** DAX Low Profile
- **Komunikační rozhraní:** Analogový / Proud
- **Proudový výstup:** 4 mA ... 20 mA
- **Druh připojení:** zástrčka, M12, 8-pinový
- **Rozsah měření:** 0 mm ... 125 mm

Napájecí napětí	Nevyužitelná oblast (nulová zóna/tlumicí zóna)	Typ magnetu	Typ	Výrobek č.
24 V DC (± 20 %)	55 mm / 63 mm	Kvádrový magnet	DAXLAN-0125BA0C0000V01	1140945

- **Způsob provedení:** DAX Low Profile
- **Komunikační rozhraní:** Analogový / Proud
- **Proudový výstup:** 4 mA ... 20 mA
- **Druh připojení:** zástrčka, M12, 8-pinový
- **Rozsah měření:** 0 mm ... 150 mm

Napájecí napětí	Pořadí signálů	Nevyužitelná oblast (nulová zóna/tlumicí zóna)	Typ magnetu	Typ	Výrobek č.
24 V DC (± 20 %)	Signál 1: vzestupně, signál 2: sestupně	55 mm / 63 mm	Kvádrový magnet	DAXLAN-0150BA0C0000W01	1132932

- **Způsob provedení:** DAX Low Profile
- **Komunikační rozhraní:** Analogový / Proud
- **Proudový výstup:** 4 mA ... 20 mA
- **Druh připojení:** zástrčka, M12, 8-pinový
- **Rozsah měření:** 0 mm ... 200 mm
- **Napájecí napětí:** 24 V DC (± 20 %)
- **Nevyužitelná oblast (nulová zóna/tlumicí zóna):** 55 mm / 63 mm
- **Typ magnetu:** kvádrový magnet

Pořadí signálů	Typ	Výrobek č.
Signál 1: vzestupně, signál 2: sestupně	DAXLAN-0200BA080000W01	1133638
	DAXLAN-0200BA0C0000W01	1131790
Vzestupně	DAXLAN-0200BA080000V01	1137379

- **Způsob provedení:** DAX Low Profile
- **Komunikační rozhraní:** Analogový / Proud
- **Proudový výstup:** 4 mA ... 20 mA
- **Druh připojení:** zástrčka, M12, 8-pinový
- **Rozsah měření:** 0 mm ... 220 mm

Napájecí napětí	Nevyužitelná oblast (nulová zóna/tlumicí zóna)	Typ magnetu	Typ	Výrobek č.
24 V DC (± 20 %)	55 mm / 63 mm	Kvádrový magnet	DAXLAN-0220BA0C0000V01	1142428

- **Způsob provedení:** DAX Low Profile
- **Komunikační rozhraní:** Analogový / Proud
- **Proudový výstup:** 4 mA ... 20 mA
- **Druh připojení:** zástrčka, M12, 8-pinový
- **Rozsah měření:** 0 mm ... 225 mm

Napájecí napětí	Nevyužitelná oblast (nulová zóna/tlumicí zóna)	Typ magnetu	Typ	Výrobek č.
24 V DC (± 20 %)	55 mm / 63 mm	Kvádrový magnet	DAXLAN-0225BA0C0000V01	1136762

- **Způsob provedení:** DAX Low Profile
- **Komunikační rozhraní:** Analogový / Proud
- **Proudový výstup:** 4 mA ... 20 mA
- **Druh připojení:** zástrčka, M12, 8-pinový
- **Rozsah měření:** 0 mm ... 250 mm

Napájecí napětí	Nevyužitelná oblast (nulová zóna/tlumicí zóna)	Typ magnetu	Typ	Výrobek č.
24 V DC (± 20 %)	55 mm / 63 mm	Kvádrový magnet	DAXLAN-0250BA0C0000V01	1144911

- **Způsob provedení:** DAX Low Profile
- **Komunikační rozhraní:** Analogový / Proud
- **Proudový výstup:** 4 mA ... 20 mA
- **Druh připojení:** zástrčka, M12, 8-pinový
- **Rozsah měření:** 0 mm ... 300 mm

Napájecí napětí	Pořadí signálů	Nevyužitelná oblast (nulová zóna/tlumicí zóna)	Typ magnetu	Typ	Výrobek č.
24 V DC (± 20 %)	Signál 1: vzestupně, signál 2: sestupně	55 mm / 63 mm	Kvádrový magnet	DAXLAN-0300BA080000W01	1133514

- **Způsob provedení:** DAX Low Profile
- **Komunikační rozhraní:** Analogový / Proud
- **Proudový výstup:** 4 mA ... 20 mA
- **Druh připojení:** zástrčka, M12, 8-pinový
- **Rozsah měření:** 0 mm ... 310 mm

Napájecí napětí	Nevyužitelná oblast (nulová zóna/tlumicí zóna)	Typ magnetu	Typ	Výrobek č.
24 V DC (± 20 %)	55 mm / 63 mm	Kvádrový magnet	DAXLAN-0310BA0C0000V01	1140946

- **Způsob provedení:** DAX Low Profile
- **Komunikační rozhraní:** Analogový / Proud
- **Proudový výstup:** 4 mA ... 20 mA
- **Druh připojení:** zástrčka, M12, 8-pinový
- **Rozsah měření:** 0 mm ... 350 mm

Napájecí napětí	Nevyužitelná oblast (nulová zóna/tlumicí zóna)	Typ magnetu	Typ	Výrobek č.
24 V DC (± 20 %)	55 mm / 63 mm	Kvádrový magnet	DAXLAN-0350BA0C0000V01	1140958

- **Způsob provedení:** DAX Low Profile
- **Komunikační rozhraní:** Analogový / Proud
- **Proudový výstup:** 4 mA ... 20 mA
- **Druh připojení:** zástrčka, M12, 8-pinový
- **Rozsah měření:** 0 mm ... 400 mm
- **Napájecí napětí:** 24 V DC (± 20 %)
- **Nevyužitelná oblast (nulová zóna/tlumicí zóna):** 55 mm / 63 mm
- **Typ magnetu:** kvádrový magnet

Pořadí signálů	Typ	Výrobek č.
–	DAXLAN-0400BA0C0000V01	1140947
Signál 1: vzestupně, signál 2: sestupně	DAXLAN-0400BA080000W01	1133515

- **Způsob provedení:** DAX Low Profile
- **Komunikační rozhraní:** Analogový / Proud
- **Proudový výstup:** 4 mA ... 20 mA
- **Druh připojení:** zástrčka, M12, 8-pinový
- **Rozsah měření:** 0 mm ... 450 mm
- **Napájecí napětí:** 24 V DC (± 20 %)
- **Nevyužitelná oblast (nulová zóna/tlumicí zóna):** 55 mm / 63 mm
- **Typ magnetu:** kvádrový magnet

Pořadí signálů	Typ	Výrobek č.
–	DAXLAN-0450BA0C0000V01	1140907
Signál 1: vzestupně, signál 2: sestupně	DAXLAN-0450BA080000W01	1134109
	DAXLAN-0450BA0C0000W01	1131912

- **Způsob provedení:** DAX Low Profile
- **Komunikační rozhraní:** Analogový / Proud
- **Proudový výstup:** 4 mA ... 20 mA
- **Druh připojení:** zástrčka, M12, 8-pinový
- **Rozsah měření:** 0 mm ... 500 mm
- **Napájecí napětí:** 24 V DC (± 20 %)
- **Pořadí signálů:** Signál 1: vzestupně, signál 2: sestupně
- **Nevyužitelná oblast (nulová zóna/tlumicí zóna):** 55 mm / 63 mm
- **Typ magnetu:** kvádrový magnet

Typ	Výrobek č.
DAXLAN-0500BA080000W01	1133516
DAXLAN-0500BA0C0000W01	1134138

- **Způsob provedení:** DAX Low Profile
- **Komunikační rozhraní:** Analogový / Proud
- **Proudový výstup:** 4 mA ... 20 mA
- **Druh připojení:** zástrčka, M12, 8-pinový
- **Rozsah měření:** 0 mm ... 525 mm

Napájecí napětí	Nevyužitelná oblast (nulová zóna/tlumicí zóna)	Typ magnetu	Typ	Výrobek č.
24 V DC (± 20 %)	55 mm / 63 mm	Kvádrový magnet	DAXLAN-0525BA0C0000V01	1140948

- **Způsob provedení:** DAX Low Profile
- **Komunikační rozhraní:** Analogový / Proud
- **Proudový výstup:** 4 mA ... 20 mA
- **Druh připojení:** zástrčka, M12, 8-pinový
- **Rozsah měření:** 0 mm ... 550 mm

Napájecí napětí	Pořadí signálů	Nevyužitelná oblast (nulová zóna/tlumicí zóna)	Typ magnetu	Typ	Výrobek č.
24 V DC (± 20 %)	Signál 1: vzestupně, signál 2: sestupně	55 mm / 63 mm	Kvádrový magnet	DAXLAN-0550BA080000W01	1143000

- **Způsob provedení:** DAX Low Profile
- **Komunikační rozhraní:** Analogový / Proud
- **Proudový výstup:** 4 mA ... 20 mA
- **Druh připojení:** zástrčka, M12, 8-pinový
- **Rozsah měření:** 0 mm ... 600 mm
- **Napájecí napětí:** 24 V DC (± 20 %)
- **Nevyužitelná oblast (nulová zóna/tlumicí zóna):** 55 mm / 63 mm
- **Typ magnetu:** kvádrový magnet

Pořadí signálů	Typ	Výrobek č.
–	DAXLAN-0600BA0C0000V01	1130893
Signál 1: vzestupně, signál 2: sestupně	DAXLAN-0600BA080000W01	1133517
	DAXLAN-0600BA0C0000W01	1150443

- **Způsob provedení:** DAX Low Profile
- **Komunikační rozhraní:** Analogový / Proud
- **Proudový výstup:** 4 mA ... 20 mA
- **Druh připojení:** zástrčka, M12, 8-pinový
- **Rozsah měření:** 0 mm ... 650 mm

Napájecí napětí	Nevyužitelná oblast (nulová zóna/tlumicí zóna)	Typ magnetu	Typ	Výrobek č.
24 V DC (± 20 %)	55 mm / 63 mm	Kvádrový magnet	DAXLAN-0650BA0C0000V01	1147658

- **Způsob provedení:** DAX Low Profile
- **Komunikační rozhraní:** Analogový / Proud
- **Proudový výstup:** 4 mA ... 20 mA
- **Druh připojení:** zástrčka, M12, 8-pinový
- **Rozsah měření:** 0 mm ... 700 mm
- **Napájecí napětí:** 24 V DC (± 20 %)
- **Nevyužitelná oblast (nulová zóna/tlumicí zóna):** 55 mm / 63 mm
- **Typ magnetu:** kvádrový magnet

Pořadí signálů	Typ	Výrobek č.
–	DAXLAN-0700BA0C0000V01	1140970
Signál 1: vzestupně, signál 2: sestupně	DAXLAN-0700BA080000W01	1133518
	DAXLAN-0700BA0C0000W01	1135668

- **Způsob provedení:** DAX Low Profile
- **Komunikační rozhraní:** Analogový / Proud
- **Proudový výstup:** 4 mA ... 20 mA
- **Druh připojení:** zástrčka, M12, 8-pinový
- **Rozsah měření:** 0 mm ... 750 mm

Napájecí napětí	Pořadí signálů	Nevyužitelná oblast (nulová zóna/tlumicí zóna)	Typ magnetu	Typ	Výrobek č.
24 V DC (± 20 %)	Signál 1: vzestupně, signál 2: sestupně	55 mm / 63 mm	Kvádrový magnet	DAXLAN-0750BA0C0000W01	1131910

- **Způsob provedení:** DAX Low Profile
- **Komunikační rozhraní:** Analogový / Proud
- **Proudový výstup:** 4 mA ... 20 mA
- **Druh připojení:** zástrčka, M12, 8-pinový
- **Rozsah měření:** 0 mm ... 762 mm

Napájecí napětí	Pořadí signálů	Nevyužitelná oblast (nulová zóna/tlumicí zóna)	Typ magnetu	Typ	Výrobek č.
24 V DC (± 20 %)	Signál 1: vzestupně, signál 2: sestupně	55 mm / 63 mm	Kvádrový magnet	DAXLAN-0762BA0C0000W01	1132933

- **Způsob provedení:** DAX Low Profile
- **Komunikační rozhraní:** Analogový / Proud
- **Proudový výstup:** 4 mA ... 20 mA
- **Druh připojení:** zástrčka, M12, 8-pinový
- **Rozsah měření:** 0 mm ... 800 mm
- **Napájecí napětí:** 24 V DC (± 20 %)
- **Nevyužitelná oblast (nulová zóna/tlumicí zóna):** 55 mm / 63 mm
- **Typ magnetu:** kvádrový magnet

Pořadí signálů	Typ	Výrobek č.
–	DAXLAN-0800BA0C0000V01	1140955
Signál 1: vzestupně, signál 2: sestupně	DAXLAN-0800BA080000W01	1133519

- **Způsob provedení:** DAX Low Profile
- **Komunikační rozhraní:** Analogový / Proud
- **Proudový výstup:** 4 mA ... 20 mA
- **Druh připojení:** zástrčka, M12, 8-pinový
- **Rozsah měření:** 0 mm ... 900 mm

Napájecí napětí	Pořadí signálů	Nevyužitelná oblast (nulová zóna/tlumicí zóna)	Typ magnetu	Typ	Výrobek č.
24 V DC (± 20 %)	Signál 1: vzestupně, signál 2: sestupně	55 mm / 63 mm	Kvádrový magnet	DAXLAN-0900BA080000W01	1133520

- **Způsob provedení:** DAX Low Profile
- **Komunikační rozhraní:** Analogový / Proud
- **Proudový výstup:** 4 mA ... 20 mA
- **Druh připojení:** zástrčka, M12, 8-pinový
- **Rozsah měření:** 0 mm ... 1.000 mm
- **Napájecí napětí:** 24 V DC (± 20 %)
- **Nevyužitelná oblast (nulová zóna/tlumicí zóna):** 55 mm / 63 mm
- **Typ magnetu:** kvádrový magnet

Pořadí signálů	Typ	Výrobek č.
–	DAXLAN-1000BA0C0000V01	1148038
Signál 1: vzestupně, signál 2: sestupně	DAXLAN-1000BA080000W01	1133521
	DAXLAN-1000BA0C0000W01	1133570

- **Způsob provedení:** DAX Low Profile
- **Komunikační rozhraní:** Analogový / Proud
- **Proudový výstup:** 4 mA ... 20 mA
- **Druh připojení:** zástrčka, M12, 8-pinový
- **Rozsah měření:** 0 mm ... 1.100 mm
- **Napájecí napětí:** 24 V DC (± 20 %)
- **Pořadí signálů:** Signál 1: vzestupně, signál 2: sestupně
- **Nevyužitelná oblast (nulová zóna/tlumicí zóna):** 55 mm / 63 mm
- **Typ magnetu:** kvádrový magnet

Typ	Výrobek č.
DAXLAN-1100BA080000W01	1134009
DAXLAN-1100BA0C0000W01	1132728

- **Způsob provedení:** DAX Low Profile
- **Komunikační rozhraní:** Analogový / Proud
- **Proudový výstup:** 4 mA ... 20 mA
- **Druh připojení:** zástrčka, M12, 8-pinový
- **Rozsah měření:** 0 mm ... 1.200 mm

Napájecí napětí	Pořadí signálů	Nevyužitelná oblast (nulová zóna/tlumicí zóna)	Typ magnetu	Typ	Výrobek č.
24 V DC (± 20 %)	Signál 1: vzestupně, signál 2: sestupně	55 mm / 63 mm	Kvádrový magnet	DAXLAN-1200BA0C0000W01	1134545

- **Způsob provedení:** DAX Low Profile
- **Komunikační rozhraní:** Analogový / Proud
- **Proudový výstup:** 4 mA ... 20 mA
- **Druh připojení:** zástrčka, M12, 8-pinový
- **Rozsah měření:** 0 mm ... 1.220 mm

Napájecí napětí	Pořadí signálů	Nevyužitelná oblast (nulová zóna/tlumicí zóna)	Typ magnetu	Typ	Výrobek č.
24 V DC (± 20 %)	Signál 1: vzestupně, signál 2: sestupně	55 mm / 63 mm	Kvádrový magnet	DAXLAN-1220BA0C0000W01	1134728

- **Způsob provedení:** DAX Low Profile
- **Komunikační rozhraní:** Analogový / Proud
- **Proudový výstup:** 4 mA ... 20 mA
- **Druh připojení:** zástrčka, M12, 8-pinový
- **Rozsah měření:** 0 mm ... 1.450 mm

Napájecí napětí	Nevyužitelná oblast (nulová zóna/tlumicí zóna)	Typ magnetu	Typ	Výrobek č.
24 V DC (± 20 %)	55 mm / 63 mm	Kvádrový magnet	DAXLAN-1450BA0C0000V01	1147659

- **Způsob provedení:** DAX Low Profile
- **Komunikační rozhraní:** Analogový / Proud
- **Proudový výstup:** 4 mA ... 20 mA
- **Druh připojení:** zástrčka, M12, 8-pinový
- **Rozsah měření:** 0 mm ... 1.500 mm

Napájecí napětí	Nevyužitelná oblast (nulová zóna/tlumicí zóna)	Typ magnetu	Typ	Výrobek č.
24 V DC (± 20 %)	55 mm / 63 mm	Kvádrový magnet	DAXLAN-1500BA0C0000V01	1140964

- **Způsob provedení:** DAX Low Profile
- **Komunikační rozhraní:** Analogový / Proud
- **Proudový výstup:** 4 mA ... 20 mA
- **Druh připojení:** zástrčka, M12, 8-pinový
- **Rozsah měření:** 0 mm ... 1.600 mm

Napájecí napětí	Pořadí signálů	Nevyužitelná oblast (nulová zóna/tlumicí zóna)	Typ magnetu	Typ	Výrobek č.
24 V DC (± 20 %)	Signál 1: vzestupně, signál 2: sestupně	55 mm / 63 mm	Kvádrový magnet	DAXLAN-1600BA0C0000W01	1132592

- **Způsob provedení:** DAX Low Profile
- **Komunikační rozhraní:** Analogový / Proud
- **Proudový výstup:** 4 mA ... 20 mA
- **Druh připojení:** zástrčka, M12, 8-pinový
- **Rozsah měření:** 0 mm ... 1.800 mm

Napájecí napětí	Pořadí signálů	Nevyužitelná oblast (nulová zóna/tlumicí zóna)	Typ magnetu	Typ	Výrobek č.
24 V DC (± 20 %)	Signál 1: vzestupně, signál 2: sestupně	55 mm / 63 mm	Kvádrový magnet	DAXLAN-1800BA0C0000W01	1133202

- **Způsob provedení:** DAX Low Profile
- **Komunikační rozhraní:** Analogový / Proud
- **Proudový výstup:** 4 mA ... 20 mA
- **Druh připojení:** zástrčka, M12, 8-pinový
- **Rozsah měření:** 0 mm ... 1.850 mm

Napájecí napětí	Nevyužitelná oblast (nulová zóna/tlumicí zóna)	Typ magnetu	Typ	Výrobek č.
24 V DC (± 20 %)	55 mm / 63 mm	Kvádrový magnet	DAXLAN-1850BA0C0000V01	1140956

- **Způsob provedení:** DAX Low Profile
- **Komunikační rozhraní:** Analogový / Proud
- **Proudový výstup:** 4 mA ... 20 mA
- **Druh připojení:** zástrčka, M12, 8-pinový
- **Rozsah měření:** 0 mm ... 1.900 mm

Napájecí napětí	Nevyužitelná oblast (nulová zóna/tlumicí zóna)	Typ magnetu	Typ	Výrobek č.
24 V DC (± 20 %)	55 mm / 63 mm	Kvádrový magnet	DAXLAN-1900BA0C0000V01	1140957

- **Způsob provedení:** DAX Low Profile
- **Komunikační rozhraní:** Analogový / Proud
- **Proudový výstup:** 4 mA ... 20 mA
- **Druh připojení:** zástrčka, M12, 8-pinový
- **Rozsah měření:** 0 mm ... 2.000 mm
- **Napájecí napětí:** 24 V DC (± 20 %)
- **Nevyužitelná oblast (nulová zóna/tlumicí zóna):** 55 mm / 63 mm
- **Typ magnetu:** kvádrový magnet

Pořadí signálů	Typ	Výrobek č.
–	DAXLAN-2000BA0C0000V01	1140966
Signál 1: vzestupně, signál 2: sestupně	DAXLAN-2000BA0C0000W01	1134288

- **Způsob provedení:** DAX Low Profile
- **Komunikační rozhraní:** Analogový / Proud
- **Proudový výstup:** 4 mA ... 20 mA
- **Druh připojení:** zástrčka, M12, 8-pinový
- **Rozsah měření:** 0 mm ... 2.032 mm

Napájecí napětí	Pořadí signálů	Nevyužitelná oblast (nulová zóna/tlumicí zóna)	Typ magnetu	Typ	Výrobek č.
24 V DC (± 20 %)	Signál 1: vzestupně, signál 2: sestupně	55 mm / 63 mm	Kvádrový magnet	DAXLAN-2032BA0C0000W01	1134546

- **Způsob provedení:** DAX Low Profile
- **Komunikační rozhraní:** Analogový / Proud
- **Proudový výstup:** 4 mA ... 20 mA
- **Druh připojení:** zástrčka, M12, 8-pinový
- **Rozsah měření:** 0 mm ... 2.050 mm

Napájecí napětí	Pořadí signálů	Nevyužitelná oblast (nulová zóna/tlumicí zóna)	Typ magnetu	Typ	Výrobek č.
24 V DC (± 20 %)	Signál 1: vzestupně, signál 2: sestupně	55 mm / 63 mm	Kvádrový magnet	DAXLAN-2050BA0C0000W01	1135797

- **Způsob provedení:** DAX Low Profile
- **Komunikační rozhraní:** Analogový / Proud
- **Proudový výstup:** 4 mA ... 20 mA
- **Druh připojení:** zástrčka, M12, 8-pinový
- **Rozsah měření:** 0 mm ... 2.100 mm
- **Napájecí napětí:** 24 V DC (± 20 %)
- **Nevyužitelná oblast (nulová zóna/tlumicí zóna):** 55 mm / 63 mm
- **Typ magnetu:** kvádrový magnet

Pořadí signálů	Typ	Výrobek č.
–	DAXLAN-2100BA0C0000V01	1140967
Signál 1: vzestupně, signál 2: sestupně	DAXLAN-2100BA0C0000W01	1133097

- **Způsob provedení:** DAX Low Profile
- **Komunikační rozhraní:** Analogový / Proud
- **Proudový výstup:** 4 mA ... 20 mA
- **Druh připojení:** zástrčka, M12, 8-pinový
- **Rozsah měření:** 0 mm ... 2.286 mm

Napájecí napětí	Pořadí signálů	Nevyužitelná oblast (nulová zóna/tlumicí zóna)	Typ magnetu	Typ	Výrobek č.
24 V DC (± 20 %)	Signál 1: vzestupně, signál 2: sestupně	55 mm / 63 mm	Kvádrový magnet	DAXLAN-2286BA0C0000W01	1134547

- **Způsob provedení:** DAX Low Profile
- **Komunikační rozhraní:** Analogový / Proud
- **Proudový výstup:** 4 mA ... 20 mA
- **Druh připojení:** zástrčka, M12, 8-pinový
- **Rozsah měření:** 0 mm ... 2.300 mm

Napájecí napětí	Nevyužitelná oblast (nulová zóna/tlumicí zóna)	Typ magnetu	Typ	Výrobek č.
24 V DC (± 20 %)	55 mm / 63 mm	Kvádrový magnet	DAXLAN-2300BA0C0000V01	1140969

- **Způsob provedení:** DAX Low Profile
- **Komunikační rozhraní:** Analogový / Proud
- **Proudový výstup:** 4 mA ... 20 mA
- **Druh připojení:** zástrčka, M12, 8-pinový
- **Rozsah měření:** 0 mm ... 2.500 mm

Napájecí napětí	Nevyužitelná oblast (nulová zóna/tlumicí zóna)	Typ magnetu	Typ	Výrobek č.
24 V DC (± 20 %)	55 mm / 63 mm	Kvádrový magnet	DAXLAN-2500BA0C0000V01	1144910

- **Způsob provedení:** DAX Low Profile
- **Komunikační rozhraní:** Analogový / Proud
- **Proudový výstup:** 4 mA ... 20 mA
- **Druh připojení:** zástrčka, M12, 5-pólový
- **Rozsah měření:** 0 mm ... 60 mm

Napájecí napětí	Pořadí signálů	Nevyužitelná oblast (nulová zóna/tlumicí zóna)	Typ magnetu	Typ	Výrobek č.
24 V DC (± 20 %)	Vzestupně	55 mm / 63 mm	Kvádrový magnet	DAXLAN-0060BA080000D00	1140193

- **Způsob provedení:** DAX Low Profile
- **Komunikační rozhraní:** Analogový / Proud
- **Proudový výstup:** 4 mA ... 20 mA
- **Druh připojení:** zástrčka, M12, 5-pólový
- **Rozsah měření:** 0 mm ... 120 mm

Napájecí napětí	Pořadí signálů	Nevyužitelná oblast (nulová zóna/tlumicí zóna)	Typ magnetu	Typ	Výrobek č.
24 V DC (± 20 %)	Vzestupně	55 mm / 63 mm	Kvádrový magnet	DAXLAN-0120BA080000D00	1140512

- **Způsob provedení:** DAX Low Profile
- **Komunikační rozhraní:** Analogový / Proud
- **Proudový výstup:** 4 mA ... 20 mA
- **Druh připojení:** zástrčka, M12, 5-pólový
- **Rozsah měření:** 0 mm ... 150 mm

Napájecí napětí	Pořadí signálů	Nevyužitelná oblast (nulová zóna/tlumicí zóna)	Typ magnetu	Typ	Výrobek č.
24 V DC (± 20 %)	Vzestupně	55 mm / 63 mm	Kvádrový magnet	DAXLAN-0150BA080000D00	1149621

- **Způsob provedení:** DAX Low Profile
- **Komunikační rozhraní:** Analogový / Proud
- **Proudový výstup:** 4 mA ... 20 mA
- **Druh připojení:** zástrčka, M12, 5-pólový
- **Rozsah měření:** 0 mm ... 175 mm

Napájecí napětí	Pořadí signálů	Nevyužitelná oblast (nulová zóna/tlumicí zóna)	Typ magnetu	Typ	Výrobek č.
24 V DC (± 20 %)	Vzestupně	55 mm / 63 mm	Kvádrový magnet	DAXLAN-0175BA080000D00	1137377

- **Způsob provedení:** DAX Low Profile
- **Komunikační rozhraní:** Analogový / Proud
- **Proudový výstup:** 4 mA ... 20 mA
- **Druh připojení:** zástrčka, M12, 5-pólový
- **Rozsah měření:** 0 mm ... 210 mm

Napájecí napětí	Pořadí signálů	Nevyužitelná oblast (nulová zóna/tlumicí zóna)	Typ magnetu	Typ	Výrobek č.
24 V DC (± 20 %)	Vzestupně	55 mm / 63 mm	Kvádrový magnet	DAXLAN-0210BA080000D00	1136515

- **Způsob provedení:** DAX Low Profile
- **Komunikační rozhraní:** Analogový / Proud
- **Proudový výstup:** 4 mA ... 20 mA
- **Druh připojení:** zástrčka, M12, 5-pólový
- **Rozsah měření:** 0 mm ... 250 mm

Napájecí napětí	Pořadí signálů	Nevyužitelná oblast (nulová zóna/tlumicí zóna)	Typ magnetu	Typ	Výrobek č.
24 V DC (± 20 %)	Vzestupně	55 mm / 63 mm	Kvádrový magnet	DAXLAN-0250BA080000D00	1137378

- **Způsob provedení:** DAX Low Profile
- **Komunikační rozhraní:** Analogový / Proud
- **Proudový výstup:** 4 mA ... 20 mA
- **Druh připojení:** zástrčka, M12, 5-pólový
- **Rozsah měření:** 0 mm ... 270 mm

Napájecí napětí	Pořadí signálů	Nevyužitelná oblast (nulová zóna/tlumicí zóna)	Typ magnetu	Typ	Výrobek č.
24 V DC (± 20 %)	Vzestupně	55 mm / 63 mm	Kvádrový magnet	DAXLAN-0270BA080000D00	1140192

- **Způsob provedení:** DAX Low Profile
- **Komunikační rozhraní:** Analogový / Proud
- **Proudový výstup:** 4 mA ... 20 mA
- **Druh připojení:** zástrčka, M12, 5-pólový
- **Rozsah měření:** 0 mm ... 330 mm

Napájecí napětí	Pořadí signálů	Nevyužitelná oblast (nulová zóna/tlumicí zóna)	Typ magnetu	Typ	Výrobek č.
24 V DC (± 20 %)	Vzestupně	55 mm / 63 mm	Kvádrový magnet	DAXLAN-0330BA080000D00	1150879

- **Způsob provedení:** DAX Low Profile
- **Komunikační rozhraní:** Analogový / Proud
- **Proudový výstup:** 4 mA ... 20 mA
- **Druh připojení:** zástrčka, M12, 5-pólový
- **Rozsah měření:** 0 mm ... 370 mm

Napájecí napětí	Pořadí signálů	Nevyužitelná oblast (nulová zóna/tlumicí zóna)	Typ magnetu	Typ	Výrobek č.
24 V DC (± 20 %)	Vzestupně	55 mm / 63 mm	Kvádrový magnet	DAXLAN-0370BA080000D00	1150319

- **Způsob provedení:** DAX Low Profile
- **Komunikační rozhraní:** Analogový / Proud
- **Proudový výstup:** 4 mA ... 20 mA
- **Druh připojení:** zástrčka, M12, 5-pólový
- **Rozsah měření:** 0 mm ... 550 mm

Napájecí napětí	Pořadí signálů	Nevyužitelná oblast (nulová zóna/tlumicí zóna)	Typ magnetu	Typ	Výrobek č.
24 V DC (± 20 %)	Vzestupně	55 mm / 63 mm	Kvádrový magnet	DAXLAN-0550BA080000D00	1143239

- **Způsob provedení:** DAX Low Profile
- **Komunikační rozhraní:** Analogový / Proud
- **Proudový výstup:** 4 mA ... 20 mA
- **Druh připojení:** zástrčka, M12, 5-pólový
- **Rozsah měření:** 0 mm ... 1.200 mm

Napájecí napětí	Pořadí signálů	Nevyužitelná oblast (nulová zóna/tlumicí zóna)	Typ magnetu	Typ	Výrobek č.
24 V DC (± 20 %)	Vzestupně	55 mm / 63 mm	Kvádrový magnet	DAXLAN-1200BA080000D00	1140695

- **Způsob provedení:** DAX Low Profile
- **Komunikační rozhraní:** Analogový / Proud
- **Proudový výstup:** 4 mA ... 20 mA
- **Druh připojení:** zástrčka, M12, 5-pólový
- **Rozsah měření:** 0 mm ... 1.300 mm

Napájecí napětí	Pořadí signálů	Nevyužitelná oblast (nulová zóna/tlumicí zóna)	Typ magnetu	Typ	Výrobek č.
24 V DC (± 20 %)	Vzestupně	55 mm / 63 mm	Kvádrový magnet	DAXLAN-1300BA080000D00	1140733

- **Způsob provedení:** DAX Low Profile
- **Komunikační rozhraní:** Analogový / Proud
- **Proudový výstup:** 4 mA ... 20 mA
- **Druh připojení:** zástrčka, M12, 5-pólový
- **Rozsah měření:** 0 mm ... 1.400 mm

Napájecí napětí	Pořadí signálů	Nevyužitelná oblast (nulová zóna/tlumicí zóna)	Typ magnetu	Typ	Výrobek č.
24 V DC (± 20 %)	Vzestupně	55 mm / 63 mm	Kvádrový magnet	DAXLAN-1400BA080000D00	1140735

- **Způsob provedení:** DAX Low Profile
- **Komunikační rozhraní:** Analogový / Proud
- **Proudový výstup:** 4 mA ... 20 mA
- **Druh připojení:** zástrčka, M12, 5-pólový
- **Rozsah měření:** 0 mm ... 1.800 mm

Napájecí napětí	Pořadí signálů	Nevyužitelná oblast (nulová zóna/tlumicí zóna)	Typ magnetu	Typ	Výrobek č.
24 V DC (± 20 %)	Vzestupně	55 mm / 63 mm	Kvádrový magnet	DAXLAN-1800BA080000D00	1139663

- **Způsob provedení:** DAX Low Profile
- **Komunikační rozhraní:** Analogový / Proud
- **Proudový výstup:** 4 mA ... 20 mA
- **Druh připojení:** zástrčka, M12, 5-pólový
- **Rozsah měření:** 0 mm ... 2.000 mm

Napájecí napětí	Pořadí signálů	Nevyužitelná oblast (nulová zóna/tlumicí zóna)	Typ magnetu	Typ	Výrobek č.
24 V DC (± 20 %)	Vzestupně	55 mm / 63 mm	Kvádrový magnet	DAXLAN-2000BA080000D00	1140742

- **Způsob provedení:** DAX Low Profile
- **Komunikační rozhraní:** Analogový / Proud
- **Proudový výstup:** 4 mA ... 20 mA
- **Druh připojení:** zástrčka, M12, 8-pinový
- **Rozsah měření:** 0 mm ... 1.300 mm

Napájecí napětí	Pořadí signálů	Nevyužitelná oblast (nulová zóna/tlumicí zóna)	Typ magnetu	Typ	Výrobek č.
24 V DC (± 20 %)	Vzestupně	55 mm / 63 mm	Kvádrový magnet	DAXLAN-1300BA080000V01	1143130

- **Způsob provedení:** DAX Low Profile
- **Komunikační rozhraní:** Analogový / Napětí
- **Napěťový výstup:** 0 V ... 10 V
- **Druh připojení:** zástrčka, M12, 5-pólový
- **Rozsah měření:** 0 mm ... 210 mm

Napájecí napětí	Pořadí signálů	Nevyužitelná oblast (nulová zóna/tlumicí zóna)	Typ magnetu	Typ	Výrobek č.
24 V DC (± 20 %)	Signál 1: vzestupně, signál 2: sestupně	55 mm / 63 mm	Kvádrový magnet	DAXLVN-0210BA0C0000100	1130907

- **Způsob provedení:** DAX Low Profile
- **Komunikační rozhraní:** Analogový / Napětí
- **Napěťový výstup:** 0 V ... 10 V
- **Druh připojení:** zástrčka, M12, 5-pólový
- **Rozsah měření:** 0 mm ... 500 mm
- **Napájecí napětí:** 24 V DC (± 20 %)
- **Nevyužitelná oblast (nulová zóna/tlumicí zóna):** 55 mm / 63 mm
- **Typ magnetu:** kvádrový magnet

Pořadí signálů	Typ	Výrobek č.
Signál 1: vzestupně, signál 2: sestupně	DAXLVN-0500BA0C0000100	1132934
Vzestupně	DAXLVN-0500BA080000000	1140747

- **Způsob provedení:** DAX Low Profile
- **Komunikační rozhraní:** Analogový / Napětí
- **Napěťový výstup:** 0 V ... 10 V
- **Druh připojení:** zástrčka, M12, 5-pólový
- **Rozsah měření:** 0 mm ... 1.700 mm
- **Napájecí napětí:** 24 V DC (± 20 %)
- **Nevyužitelná oblast (nulová zóna/tlumicí zóna):** 55 mm / 63 mm
- **Typ magnetu:** kvádrový magnet

Pořadí signálů	Typ	Výrobek č.
Signál 1: vzestupně, signál 2: sestupně	DAXLVN-1700BA080000100	1136034
Vzestupně	DAXLVN-1700BA080000000	1140777

- **Způsob provedení:** DAX Low Profile
- **Komunikační rozhraní:** Analogový / Napětí
- **Napěťový výstup:** 0 V ... 10 V
- **Druh připojení:** zástrčka, M12, 8-pinový
- **Rozsah měření:** 0 mm ... 50 mm

Napájecí napětí	Pořadí signálů	Nevyužitelná oblast (nulová zóna/tlumicí zóna)	Typ magnetu	Typ	Výrobek č.
24 V DC (± 20 %)	Signál 1: vzestupně, signál 2: sestupně	55 mm / 63 mm	Kvádrový magnet	DAXLVN-0050BA080000M01	1134050

- **Způsob provedení:** DAX Low Profile
- **Komunikační rozhraní:** Analogový / Napětí
- **Napěťový výstup:** 0 V ... 10 V
- **Druh připojení:** zástrčka, M12, 8-pinový
- **Rozsah měření:** 0 mm ... 125 mm

Napájecí napětí	Pořadí signálů	Nevyužitelná oblast (nulová zóna/tlumicí zóna)	Typ magnetu	Typ	Výrobek č.
24 V DC (± 20 %)	Signál 1: vzestupně, signál 2: sestupně	55 mm / 63 mm	Kvádrový magnet	DAXLVN-0125BA080000M01	1134396

- **Způsob provedení:** DAX Low Profile
- **Komunikační rozhraní:** Analogový / Napětí
- **Napěťový výstup:** 0 V ... 10 V
- **Druh připojení:** zástrčka, M12, 8-pinový
- **Rozsah měření:** 0 mm ... 150 mm
- **Napájecí napětí:** 24 V DC (± 20 %)
- **Pořadí signálů:** Signál 1: vzestupně, signál 2: sestupně
- **Nevyužitelná oblast (nulová zóna/tlumicí zóna):** 55 mm / 63 mm
- **Typ magnetu:** kvádrový magnet

Typ	Výrobek č.
DAXLVN-0150BA080000M01	1142699
DAXLVN-0150BA0C0000M01	1132926

- **Způsob provedení:** DAX Low Profile
- **Komunikační rozhraní:** Analogový / Napětí
- **Napěťový výstup:** 0 V ... 10 V
- **Druh připojení:** zástrčka, M12, 8-pinový
- **Rozsah měření:** 0 mm ... 200 mm
- **Napájecí napětí:** 24 V DC (± 20 %)
- **Pořadí signálů:** Signál 1: vzestupně, signál 2: sestupně
- **Nevyužitelná oblast (nulová zóna/tlumicí zóna):** 55 mm / 63 mm
- **Typ magnetu:** kvádrový magnet

Typ	Výrobek č.
DAXLVN-0200BA080000M01	1133522
DAXLVN-0200BA0C0000M01	1132920

- **Způsob provedení:** DAX Low Profile
- **Komunikační rozhraní:** Analogový / Napětí
- **Napěťový výstup:** 0 V ... 10 V
- **Druh připojení:** zástrčka, M12, 8-pinový
- **Rozsah měření:** 0 mm ... 220 mm

Napájecí napětí	Pořadí signálů	Nevyužitelná oblast (nulová zóna/tlumicí zóna)	Typ magnetu	Typ	Výrobek č.
24 V DC (± 20 %)	Signál 1: vzestupně, signál 2: sestupně	55 mm / 63 mm	Kvádrový magnet	DAXLVN-0220BA0C0000M01	1150368

- **Způsob provedení:** DAX Low Profile
- **Komunikační rozhraní:** Analogový / Napětí
- **Napěťový výstup:** 0 V ... 10 V
- **Druh připojení:** zástrčka, M12, 8-pinový
- **Rozsah měření:** 0 mm ... 250 mm
- **Napájecí napětí:** 24 V DC (± 20 %)
- **Pořadí signálů:** Signál 1: vzestupně, signál 2: sestupně
- **Nevyužitelná oblast (nulová zóna/tlumicí zóna):** 55 mm / 63 mm
- **Typ magnetu:** kvádrový magnet

Typ	Výrobek č.
DAXLVN-0250BA080000M01	1136142
DAXLVN-0250BA0C0000M01	1132692

- **Způsob provedení:** DAX Low Profile
- **Komunikační rozhraní:** Analogový / Napětí
- **Napěťový výstup:** 0 V ... 10 V
- **Druh připojení:** zástrčka, M12, 8-pinový
- **Rozsah měření:** 0 mm ... 300 mm
- **Napájecí napětí:** 24 V DC (± 20 %)
- **Pořadí signálů:** Signál 1: vzestupně, signál 2: sestupně
- **Nevyužitelná oblast (nulová zóna/tlumicí zóna):** 55 mm / 63 mm
- **Typ magnetu:** kvádrový magnet

Typ	Výrobek č.
DAXLVN-0300BA080000M01	1133523
DAXLVN-0300BA0C0000M01	1132919

- **Způsob provedení:** DAX Low Profile
- **Komunikační rozhraní:** Analogový / Napětí
- **Napěťový výstup:** 0 V ... 10 V
- **Druh připojení:** zástrčka, M12, 8-pinový
- **Rozsah měření:** 0 mm ... 375 mm

Napájecí napětí	Pořadí signálů	Nevyužitelná oblast (nulová zóna/tlumicí zóna)	Typ magnetu	Typ	Výrobek č.
24 V DC (± 20 %)	Signál 1: vzestupně, signál 2: sestupně	55 mm / 63 mm	Kvádrový magnet	DAXLVN-0375BA0C0000M01	1132927

- **Způsob provedení:** DAX Low Profile
- **Komunikační rozhraní:** Analogový / Napětí
- **Napěťový výstup:** 0 V ... 10 V
- **Druh připojení:** zástrčka, M12, 8-pinový
- **Rozsah měření:** 0 mm ... 400 mm

Napájecí napětí	Pořadí signálů	Nevyužitelná oblast (nulová zóna/tlumicí zóna)	Typ magnetu	Typ	Výrobek č.
24 V DC (± 20 %)	Signál 1: vzestupně, signál 2: sestupně	55 mm / 63 mm	Kvádrový magnet	DAXLVN-0400BA080000M01	1133524

- **Způsob provedení:** DAX Low Profile
- **Komunikační rozhraní:** Analogový / Napětí
- **Napěťový výstup:** 0 V ... 10 V
- **Druh připojení:** zástrčka, M12, 8-pinový
- **Rozsah měření:** 0 mm ... 500 mm
- **Napájecí napětí:** 24 V DC (± 20 %)
- **Pořadí signálů:** Signál 1: vzestupně, signál 2: sestupně
- **Nevyužitelná oblast (nulová zóna/tlumicí zóna):** 55 mm / 63 mm
- **Typ magnetu:** kvádrový magnet

Typ	Výrobek č.
DAXLVN-0500BA080000M01	1133525
DAXLVN-0500BA0C0000M01	1132921

- **Způsob provedení:** DAX Low Profile
- **Komunikační rozhraní:** Analogový / Napětí
- **Napěťový výstup:** 0 V ... 10 V
- **Druh připojení:** zástrčka, M12, 8-pinový
- **Rozsah měření:** 0 mm ... 600 mm

Napájecí napětí	Pořadí signálů	Nevyužitelná oblast (nulová zóna/tlumicí zóna)	Typ magnetu	Typ	Výrobek č.
24 V DC (± 20 %)	Signál 1: vzestupně, signál 2: sestupně	55 mm / 63 mm	Kvádrový magnet	DAXLVN-0600BA080000M01	1133526

- **Způsob provedení:** DAX Low Profile
- **Komunikační rozhraní:** Analogový / Napětí
- **Napěťový výstup:** 0 V ... 10 V
- **Druh připojení:** zástrčka, M12, 8-pinový
- **Rozsah měření:** 0 mm ... 650 mm
- **Napájecí napětí:** 24 V DC (± 20 %)
- **Pořadí signálů:** Signál 1: vzestupně, signál 2: sestupně
- **Nevyužitelná oblast (nulová zóna/tlumicí zóna):** 55 mm / 63 mm
- **Typ magnetu:** kvádrový magnet

Typ	Výrobek č.
DAXLVN-0650BA080000M01	1134501
DAXLVN-0650BA0C0000M01	1132928

- **Způsob provedení:** DAX Low Profile
- **Komunikační rozhraní:** Analogový / Napětí
- **Napěťový výstup:** 0 V ... 10 V
- **Druh připojení:** zástrčka, M12, 8-pinový
- **Rozsah měření:** 0 mm ... 700 mm

Napájecí napětí	Pořadí signálů	Nevyužitelná oblast (nulová zóna/tlumicí zóna)	Typ magnetu	Typ	Výrobek č.
24 V DC (± 20 %)	Signál 1: vzestupně, signál 2: sestupně	55 mm / 63 mm	Kvádrový magnet	DAXLVN-0700BA080000M01	1133529

- **Způsob provedení:** DAX Low Profile
- **Komunikační rozhraní:** Analogový / Napětí
- **Napěťový výstup:** 0 V ... 10 V
- **Druh připojení:** zástrčka, M12, 8-pinový
- **Rozsah měření:** 0 mm ... 750 mm
- **Napájecí napětí:** 24 V DC (± 20 %)
- **Nevyužitelná oblast (nulová zóna/tlumicí zóna):** 55 mm / 63 mm
- **Typ magnetu:** kvádrový magnet

Pořadí signálů	Typ	Výrobek č.
Signál 1: vzestupně, signál 2: sestupně	DAXLVN-0750BA080000M01	1137890
Vzestupně	DAXLVN-0750BA080000L01	1143643

- **Způsob provedení:** DAX Low Profile
- **Komunikační rozhraní:** Analogový / Napětí
- **Napěťový výstup:** 0 V ... 10 V
- **Druh připojení:** zástrčka, M12, 8-pinový
- **Rozsah měření:** 0 mm ... 800 mm
- **Napájecí napětí:** 24 V DC (± 20 %)
- **Pořadí signálů:** Signál 1: vzestupně, signál 2: sestupně
- **Nevyužitelná oblast (nulová zóna/tlumicí zóna):** 55 mm / 63 mm
- **Typ magnetu:** kvádrový magnet

Typ	Výrobek č.
DAXLVN-0800BA080000M01	1133530
DAXLVN-0800BA0C0000M01	1132929

- **Způsob provedení:** DAX Low Profile
- **Komunikační rozhraní:** Analogový / Napětí
- **Napěťový výstup:** 0 V ... 10 V
- **Druh připojení:** zástrčka, M12, 8-pinový
- **Rozsah měření:** 0 mm ... 900 mm

Napájecí napětí	Pořadí signálů	Nevyužitelná oblast (nulová zóna/tlumicí zóna)	Typ magnetu	Typ	Výrobek č.
24 V DC (± 20 %)	Signál 1: vzestupně, signál 2: sestupně	55 mm / 63 mm	Kvádrový magnet	DAXLVN-0900BA080000M01	1133531

- **Způsob provedení:** DAX Low Profile
- **Komunikační rozhraní:** Analogový / Napětí
- **Napěťový výstup:** 0 V ... 10 V
- **Druh připojení:** zástrčka, M12, 8-pinový
- **Rozsah měření:** 0 mm ... 1.000 mm
- **Napájecí napětí:** 24 V DC (± 20 %)
- **Pořadí signálů:** Signál 1: vzestupně, signál 2: sestupně
- **Nevyužitelná oblast (nulová zóna/tlumicí zóna):** 55 mm / 63 mm
- **Typ magnetu:** kvádrový magnet

Typ	Výrobek č.
DAXLVN-1000BA080000M01	1133532
DAXLVN-1000BA0C0000M01	1133096

- **Způsob provedení:** DAX Low Profile
- **Komunikační rozhraní:** Analogový / Napětí
- **Napěťový výstup:** 0 V ... 10 V
- **Druh připojení:** zástrčka, M12, 8-pinový
- **Rozsah měření:** 0 mm ... 1.200 mm
- **Napájecí napětí:** 24 V DC (± 20 %)
- **Pořadí signálů:** Signál 1: vzestupně, signál 2: sestupně
- **Nevyužitelná oblast (nulová zóna/tlumicí zóna):** 55 mm / 63 mm
- **Typ magnetu:** kvádrový magnet

Typ	Výrobek č.
DAXLVN-1200BA080000M01	1142700
DAXLVN-1200BA0C0000M01	1132931

Omyly a změny vyhrazeny

- **Způsob provedení:** DAX Low Profile
- **Komunikační rozhraní:** Analogový / Napětí
- **Napěťový výstup:** 0 V ... 10 V
- **Druh připojení:** zástrčka, M12, 8-pinový
- **Rozsah měření:** 0 mm ... 1.500 mm

Napájecí napětí	Pořadí signálů	Nevyužitelná oblast (nulová zóna/tlumicí zóna)	Typ magnetu	Typ	Výrobek č.
24 V DC (± 20 %)	Signál 1: vzestupně, signál 2: sestupně	55 mm / 63 mm	Kvádrový magnet	DAXLVN-1500BA080000M01	1135944

- **Způsob provedení:** DAX Low Profile
- **Komunikační rozhraní:** Analogový / Napětí
- **Napěťový výstup:** 0 V ... 10 V
- **Druh připojení:** zástrčka, M12, 8-pinový
- **Rozsah měření:** 0 mm ... 1.800 mm

Napájecí napětí	Pořadí signálů	Nevyužitelná oblast (nulová zóna/tlumicí zóna)	Typ magnetu	Typ	Výrobek č.
24 V DC (± 20 %)	Signál 1: vzestupně, signál 2: sestupně	55 mm / 63 mm	Kvádrový magnet	DAXLVN-1800BA0C0000M01	1132492

- **Způsob provedení:** DAX Low Profile
- **Komunikační rozhraní:** Analogový / Napětí
- **Napěťový výstup:** 0 V ... 10 V
- **Druh připojení:** zástrčka, M12, 5-pólový
- **Rozsah měření:** 0 mm ... 80 mm

Napájecí napětí	Pořadí signálů	Nevyužitelná oblast (nulová zóna/tlumicí zóna)	Typ magnetu	Typ	Výrobek č.
24 V DC (± 20 %)	Vzestupně	55 mm / 63 mm	Kvádrový magnet	DAXLVN-0080BA0C0000000	1138007

- **Způsob provedení:** DAX Low Profile
- **Komunikační rozhraní:** Analogový / Napětí
- **Napěťový výstup:** 0 V ... 10 V
- **Druh připojení:** zástrčka, M12, 5-pólový
- **Rozsah měření:** 0 mm ... 100 mm

Napájecí napětí	Pořadí signálů	Nevyužitelná oblast (nulová zóna/tlumicí zóna)	Typ magnetu	Typ	Výrobek č.
24 V DC (± 20 %)	Vzestupně	55 mm / 63 mm	Kvádrový magnet	DAXLVN-0100BA080000000	1140743

- **Způsob provedení:** DAX Low Profile
- **Komunikační rozhraní:** Analogový / Napětí
- **Napěťový výstup:** 0 V ... 10 V
- **Druh připojení:** zástrčka, M12, 5-pólový
- **Rozsah měření:** 0 mm ... 200 mm

Napájecí napětí	Pořadí signálů	Nevyužitelná oblast (nulová zóna/tlumicí zóna)	Typ magnetu	Typ	Výrobek č.
24 V DC (± 20 %)	Vzestupně	55 mm / 63 mm	Kvádrový magnet	DAXLVN-0200BA080000000	1140744

- **Způsob provedení:** DAX Low Profile
- **Komunikační rozhraní:** Analogový / Napětí
- **Napěťový výstup:** 0 V ... 10 V
- **Druh připojení:** zástrčka, M12, 5-pólový
- **Rozsah měření:** 0 mm ... 300 mm

Napájecí napětí	Pořadí signálů	Nevyužitelná oblast (nulová zóna/tlumicí zóna)	Typ magnetu	Typ	Výrobek č.
24 V DC (± 20 %)	Vzestupně	55 mm / 63 mm	Kvádrový magnet	DAXLVN-0300BA080000000	1140745

- **Způsob provedení:** DAX Low Profile
- **Komunikační rozhraní:** Analogový / Napětí
- **Napěťový výstup:** 0 V ... 10 V
- **Druh připojení:** zástrčka, M12, 5-pólový
- **Rozsah měření:** 0 mm ... 350 mm

Napájecí napětí	Pořadí signálů	Nevyužitelná oblast (nulová zóna/tlumicí zóna)	Typ magnetu	Typ	Výrobek č.
24 V DC (± 20 %)	Vzestupně	55 mm / 63 mm	Kvádrový magnet	DAXLVN-0350BA080000000	1136676

- **Způsob provedení:** DAX Low Profile
- **Komunikační rozhraní:** Analogový / Napětí
- **Napěťový výstup:** 0 V ... 10 V
- **Druh připojení:** zástrčka, M12, 5-pólový
- **Rozsah měření:** 0 mm ... 400 mm

Napájecí napětí	Pořadí signálů	Nevyužitelná oblast (nulová zóna/tlumicí zóna)	Typ magnetu	Typ	Výrobek č.
24 V DC (± 20 %)	Vzestupně	55 mm / 63 mm	Kvádrový magnet	DAXLVN-0400BA080000000	1140746

- **Způsob provedení:** DAX Low Profile
- **Komunikační rozhraní:** Analogový / Napětí
- **Napěťový výstup:** 0 V ... 10 V
- **Druh připojení:** zástrčka, M12, 5-pólový
- **Rozsah měření:** 0 mm ... 450 mm

Napájecí napětí	Pořadí signálů	Nevyužitelná oblast (nulová zóna/tlumicí zóna)	Typ magnetu	Typ	Výrobek č.
24 V DC (± 20 %)	Vzestupně	55 mm / 63 mm	Kvádrový magnet	DAXLVN-0450BA080000000	1136780

- **Způsob provedení:** DAX Low Profile
- **Komunikační rozhraní:** Analogový / Napětí
- **Napěťový výstup:** 0 V ... 10 V
- **Druh připojení:** zástrčka, M12, 5-pólový
- **Rozsah měření:** 0 mm ... 550 mm

Napájecí napětí	Pořadí signálů	Nevyužitelná oblast (nulová zóna/tlumicí zóna)	Typ magnetu	Typ	Výrobek č.
24 V DC (± 20 %)	Vzestupně	55 mm / 63 mm	Kvádrový magnet	DAXLVN-0550BA080000000	1148583

- **Způsob provedení:** DAX Low Profile
- **Komunikační rozhraní:** Analogový / Napětí
- **Napěťový výstup:** 0 V ... 10 V
- **Druh připojení:** zástrčka, M12, 5-pólový
- **Rozsah měření:** 0 mm ... 600 mm

Napájecí napětí	Pořadí signálů	Nevyužitelná oblast (nulová zóna/tlumicí zóna)	Typ magnetu	Typ	Výrobek č.
24 V DC (± 20 %)	Vzestupně	55 mm / 63 mm	Kvádrový magnet	DAXLVN-0600BA080000000	1137395

- **Způsob provedení:** DAX Low Profile
- **Komunikační rozhraní:** Analogový / Napětí
- **Napěťový výstup:** 0 V ... 10 V
- **Druh připojení:** zástrčka, M12, 5-pólový
- **Rozsah měření:** 0 mm ... 700 mm

Napájecí napětí	Pořadí signálů	Nevyužitelná oblast (nulová zóna/tlumicí zóna)	Typ magnetu	Typ	Výrobek č.
24 V DC (± 20 %)	Vzestupně	55 mm / 63 mm	Kvádrový magnet	DAXLVN-0700BA080000000	1140748

- **Způsob provedení:** DAX Low Profile
- **Komunikační rozhraní:** Analogový / Napětí
- **Napěťový výstup:** 0 V ... 10 V
- **Druh připojení:** zástrčka, M12, 5-pólový
- **Rozsah měření:** 0 mm ... 800 mm

Napájecí napětí	Pořadí signálů	Nevyužitelná oblast (nulová zóna/tlumicí zóna)	Typ magnetu	Typ	Výrobek č.
24 V DC (± 20 %)	Vzestupně	55 mm / 63 mm	Kvádrový magnet	DAXLVN-0800BA080000000	1140750

- **Způsob provedení:** DAX Low Profile
- **Komunikační rozhraní:** Analogový / Napětí
- **Napěťový výstup:** 0 V ... 10 V
- **Druh připojení:** zástrčka, M12, 5-pólový
- **Rozsah měření:** 0 mm ... 900 mm
- **Napájecí napětí:** 24 V DC (± 20 %)
- **Pořadí signálů:** vzestupně
- **Nevyužitelná oblast (nulová zóna/tlumicí zóna):** 55 mm / 63 mm
- **Typ magnetu:** kvádrový magnet

Typ	Výrobek č.
DAXLVN-0900BA080000000	1140751
DAXLVN-0900BA0C0000000	1145795

- **Způsob provedení:** DAX Low Profile
- **Komunikační rozhraní:** Analogový / Napětí
- **Napěťový výstup:** 0 V ... 10 V
- **Druh připojení:** zástrčka, M12, 5-pólový
- **Rozsah měření:** 0 mm ... 1.000 mm

Napájecí napětí	Pořadí signálů	Nevyužitelná oblast (nulová zóna/tlumicí zóna)	Typ magnetu	Typ	Výrobek č.
24 V DC (± 20 %)	Vzestupně	55 mm / 63 mm	Kvádrový magnet	DAXLVN-1000BA080000000	1137396

- **Způsob provedení:** DAX Low Profile
- **Komunikační rozhraní:** Analogový / Napětí
- **Napěťový výstup:** 0 V ... 10 V
- **Druh připojení:** zástrčka, M12, 5-pólový
- **Rozsah měření:** 0 mm ... 1.100 mm

Napájecí napětí	Pořadí signálů	Nevyužitelná oblast (nulová zóna/tlumicí zóna)	Typ magnetu	Typ	Výrobek č.
24 V DC (± 20 %)	Vzestupně	55 mm / 63 mm	Kvádrový magnet	DAXLVN-1100BA080000000	1140770

- **Způsob provedení:** DAX Low Profile
- **Komunikační rozhraní:** Analogový / Napětí
- **Napěťový výstup:** 0 V ... 10 V
- **Druh připojení:** zástrčka, M12, 5-pólový
- **Rozsah měření:** 0 mm ... 1.200 mm

Napájecí napětí	Pořadí signálů	Nevyužitelná oblast (nulová zóna/tlumicí zóna)	Typ magnetu	Typ	Výrobek č.
24 V DC (± 20 %)	Vzestupně	55 mm / 63 mm	Kvádrový magnet	DAXLVN-1200BA080000000	1140771

- **Způsob provedení:** DAX Low Profile
- **Komunikační rozhraní:** Analogový / Napětí
- **Napěťový výstup:** 0 V ... 10 V
- **Druh připojení:** zástrčka, M12, 5-pólový
- **Rozsah měření:** 0 mm ... 1.300 mm

Napájecí napětí	Pořadí signálů	Nevyužitelná oblast (nulová zóna/tlumicí zóna)	Typ magnetu	Typ	Výrobek č.
24 V DC (± 20 %)	Vzestupně	55 mm / 63 mm	Kvádrový magnet	DAXLVN-1300BA080000000	1140772

- **Způsob provedení:** DAX Low Profile
- **Komunikační rozhraní:** Analogový / Napětí
- **Napěťový výstup:** 0 V ... 10 V
- **Druh připojení:** zástrčka, M12, 5-pólový
- **Rozsah měření:** 0 mm ... 1.400 mm

Napájecí napětí	Pořadí signálů	Nevyužitelná oblast (nulová zóna/tlumicí zóna)	Typ magnetu	Typ	Výrobek č.
24 V DC (± 20 %)	Vzestupně	55 mm / 63 mm	Kvádrový magnet	DAXLVN-1400BA080000000	1140773

- **Způsob provedení:** DAX Low Profile
- **Komunikační rozhraní:** Analogový / Napětí
- **Napěťový výstup:** 0 V ... 10 V
- **Druh připojení:** zástrčka, M12, 5-pólový
- **Rozsah měření:** 0 mm ... 1.500 mm

Napájecí napětí	Pořadí signálů	Nevyužitelná oblast (nulová zóna/tlumicí zóna)	Typ magnetu	Typ	Výrobek č.
24 V DC (± 20 %)	Vzestupně	55 mm / 63 mm	Kvádrový magnet	DAXLVN-1500BA080000000	1140775

- **Způsob provedení:** DAX Low Profile
- **Komunikační rozhraní:** Analogový / Napětí
- **Napěťový výstup:** 0 V ... 10 V
- **Druh připojení:** zástrčka, M12, 5-pólový
- **Rozsah měření:** 0 mm ... 1.600 mm

Napájecí napětí	Pořadí signálů	Nevyužitelná oblast (nulová zóna/tlumicí zóna)	Typ magnetu	Typ	Výrobek č.
24 V DC (± 20 %)	Vzestupně	55 mm / 63 mm	Kvádrový magnet	DAXLVN-1600BA080000000	1140776

- **Způsob provedení:** DAX Low Profile
- **Komunikační rozhraní:** Analogový / Napětí
- **Napěťový výstup:** 0 V ... 10 V
- **Druh připojení:** zástrčka, M12, 5-pólový
- **Rozsah měření:** 0 mm ... 1.800 mm

Napájecí napětí	Pořadí signálů	Nevyužitelná oblast (nulová zóna/tlumicí zóna)	Typ magnetu	Typ	Výrobek č.
24 V DC (± 20 %)	Vzestupně	55 mm / 63 mm	Kvádrový magnet	DAXLVN-1800BA080000000	1140778

- **Způsob provedení:** DAX Low Profile
- **Komunikační rozhraní:** Analogový / Napětí
- **Napěťový výstup:** 0 V ... 10 V
- **Druh připojení:** zástrčka, M12, 5-pólový
- **Rozsah měření:** 0 mm ... 1.900 mm

Napájecí napětí	Pořadí signálů	Nevyužitelná oblast (nulová zóna/tlumicí zóna)	Typ magnetu	Typ	Výrobek č.
24 V DC (± 20 %)	Vzestupně	55 mm / 63 mm	Kvádrový magnet	DAXLVN-1900BA080000000	1140780

- **Způsob provedení:** DAX Low Profile
- **Komunikační rozhraní:** Analogový / Napětí
- **Napěťový výstup:** 0 V ... 10 V
- **Druh připojení:** zástrčka, M12, 5-pólový
- **Rozsah měření:** 0 mm ... 2.000 mm

Napájecí napětí	Pořadí signálů	Nevyužitelná oblast (nulová zóna/tlumicí zóna)	Typ magnetu	Typ	Výrobek č.
24 V DC (± 20 %)	Vzestupně	55 mm / 63 mm	Kvádrový magnet	DAXLVN-2000BA080000000	1140781

- **Způsob provedení:** DAX Low Profile
- **Komunikační rozhraní:** Analogový / Napětí
- **Napěťový výstup:** 0 V ... 10 V
- **Druh připojení:** zástrčka, M12, 8-pinový
- **Rozsah měření:** 0 mm ... 100 mm

Napájecí napětí	Pořadí signálů	Nevyužitelná oblast (nulová zóna/tlumicí zóna)	Typ magnetu	Typ	Výrobek č.
24 V DC (± 20 %)	Vzestupně	55 mm / 63 mm	Kvádrový magnet	DAXLVN-0100BA080000L01	1141537

- **Způsob provedení:** DAX Low Profile
- **Komunikační rozhraní:** Analogový / Napětí
- **Napěťový výstup:** 0 V ... 10 V
- **Druh připojení:** zástrčka, M12, 8-pinový
- **Rozsah měření:** 0 mm ... 555 mm

Napájecí napětí	Pořadí signálů	Nevyužitelná oblast (nulová zóna/tlumicí zóna)	Typ magnetu	Typ	Výrobek č.
24 V DC (± 20 %)	Vzestupně	55 mm / 63 mm	Kvádrový magnet	DAXLVN-0555BA0C0000L01	1136517

- **Způsob provedení:** DAX Low Profile
- **Komunikační rozhraní:** Analogový / Napětí
- **Napěťový výstup:** 0 V ... 10 V
- **Druh připojení:** zástrčka, M12, 8-pinový
- **Rozsah měření:** 0 mm ... 1.250 mm

Napájecí napětí	Pořadí signálů	Nevyužitelná oblast (nulová zóna/tlumicí zóna)	Typ magnetu	Typ	Výrobek č.
24 V DC (± 20 %)	Vzestupně	55 mm / 63 mm	Kvádrový magnet	DAXLVN-1250BA080000L01	1143642

- **Způsob provedení:** DAX Low Profile
- **Komunikační rozhraní:** CANopen
- **Přenosový výkon:** 125 kbit/s
- **Node ID:** 7F
- **Druh připojení:** zástrčka, M12, 5-pólový
- **Rozlišení:** 50 µm
- **Rozsah měření:** 0 mm ... 125 mm

Napájecí napětí	Nevyužitelná oblast (nulová zóna/tlumicí zóna)	Typ magnetu	Typ	Výrobek č.
24 V DC (± 20 %)	55 mm / 63 mm	Kvádrový magnet	DAXLON-0125B2080001700	1139767

- **Způsob provedení:** DAX Low Profile
- **Komunikační rozhraní:** CANopen
- **Přenosový výkon:** 1.000 kbit/s
- **Node ID:** 7F
- **Druh připojení:** zástrčka, M12, 5-pólový
- **Rozlišení:** 10 µm
- **Rozsah měření:** 0 mm ... 150 mm

Napájecí napětí	Nevyužitelná oblast (nulová zóna/tlumicí zóna)	Typ magnetu	Typ	Výrobek č.
24 V DC (± 20 %)	55 mm / 63 mm	Kvádrový magnet	DAXLON-0150B4080001900	1137682

- **Způsob provedení:** DAX Low Profile
- **Komunikační rozhraní:** CANopen
- **Přenosový výkon:** 1.000 kbit/s
- **Node ID:** 7F
- **Druh připojení:** zástrčka, M12, 5-pólový
- **Rozlišení:** 20 µm
- **Rozsah měření:** 0 mm ... 250 mm

Napájecí napětí	Nevyužitelná oblast (nulová zóna/tlumicí zóna)	Typ magnetu	Typ	Výrobek č.
24 V DC (± 20 %)	55 mm / 63 mm	Kvádrový magnet	DAXLON-0250B3080001900	1137133

- **Způsob provedení:** DAX Low Profile
- **Komunikační rozhraní:** CANopen
- **Přenosový výkon:** 10 kbit/s
- **Node ID:** 7F
- **Druh připojení:** zástrčka, M12, 5-pólový
- **Rozlišení:** 100 µm
- **Rozsah měření:** 0 mm ... 300 mm

Napájecí napětí	Nevyužitelná oblast (nulová zóna/tlumicí zóna)	Typ magnetu	Typ	Výrobek č.
24 V DC (± 20 %)	55 mm / 63 mm	Kvádrový magnet	DAXLON-0300B10C0001100	1132224

- **Způsob provedení:** DAX Low Profile
- **Komunikační rozhraní:** CANopen
- **Přenosový výkon:** 250 kbit/s
- **Node ID:** 7F
- **Druh připojení:** zástrčka, M12, 5-pólový
- **Rozlišení:** 10 µm
- **Rozsah měření:** 0 mm ... 400 mm

Napájecí napětí	Nevyužitelná oblast (nulová zóna/tlumicí zóna)	Typ magnetu	Typ	Výrobek č.
24 V DC (± 20 %)	55 mm / 63 mm	Kvádrový magnet	DAXLON-0400B40C0001300	1143126

- **Způsob provedení:** DAX Low Profile
- **Komunikační rozhraní:** CANopen
- **Přenosový výkon:** 250 kbit/s
- **Node ID:** 7F
- **Druh připojení:** zástrčka, M12, 5-pólový
- **Rozlišení:** 10 µm
- **Rozsah měření:** 0 mm ... 405 mm

Napájecí napětí	Nevyužitelná oblast (nulová zóna/tlumicí zóna)	Typ magnetu	Typ	Výrobek č.
24 V DC (± 20 %)	55 mm / 63 mm	Kvádrový magnet	DAXLON-0405B40C0001300	1143253

- **Způsob provedení:** DAX Low Profile
- **Komunikační rozhraní:** CANopen
- **Přenosový výkon:** 500 kbit/s
- **Node ID:** 7F
- **Druh připojení:** zástrčka, M12, 5-pólový
- **Rozlišení:** 10 µm
- **Rozsah měření:** 0 mm ... 600 mm

Napájecí napětí	Nevyužitelná oblast (nulová zóna/tlumicí zóna)	Typ magnetu	Typ	Výrobek č.
24 V DC (± 20 %)	55 mm / 63 mm	Kvádrový magnet	DAXLON-0600B40C0001600	1149649

- **Způsob provedení:** DAX Low Profile
- **Komunikační rozhraní:** CANopen
- **Přenosový výkon:** 500 kbit/s
- **Node ID:** 7F
- **Druh připojení:** zástrčka, M12, 5-pólový
- **Rozlišení:** 10 µm
- **Rozsah měření:** 0 mm ... 1.290 mm

Napájecí napětí	Nevyužitelná oblast (nulová zóna/tlumicí zóna)	Typ magnetu	Typ	Výrobek č.
24 V DC (± 20 %)	55 mm / 63 mm	Kvádrový magnet	DAXLON-1290B40C0001600	1133031

- **Způsob provedení:** DAX Low Profile
- **Komunikační rozhraní:** CANopen
- **Přenosový výkon:** 500 kbit/s
- **Node ID:** 7F
- **Druh připojení:** zástrčka, M12, 5-pólový
- **Rozlišení:** 10 µm
- **Rozsah měření:** 0 mm ... 1.320 mm

Napájecí napětí	Nevyužitelná oblast (nulová zóna/tlumicí zóna)	Typ magnetu	Typ	Výrobek č.
24 V DC (± 20 %)	55 mm / 63 mm	Kvádrový magnet	DAXLON-1320B40C0001600	1133017

- **Způsob provedení:** DAX Low Profile
- **Komunikační rozhraní:** CANopen
- **Přenosový výkon:** 250 kbit/s
- **Node ID:** 7F
- **Druh připojení:** zástrčka, M12, 5-pólový
- **Rozlišení:** 10 µm
- **Rozsah měření:** 0 mm ... 2.000 mm

Napájecí napětí	Nevyužitelná oblast (nulová zóna/tlumicí zóna)	Typ magnetu	Typ	Výrobek č.
24 V DC (± 20 %)	55 mm / 63 mm	Kvádrový magnet	DAXLON-2000B40C0001300	1134289

Omyly a změny vyhrazeny

- **Způsob provedení:** DAX Low Profile
- **Komunikační rozhraní:** CANopen
- **Přenosový výkon:** 250 kbit/s
- **Node ID:** 7F
- **Druh připojení:** zástrčka, M12, 5-pólový
- **Rozlišení:** 50 µm
- **Rozsah měření:** 0 mm ... 2.500 mm

Napájecí napětí	Nevyužitelná oblast (nulová zóna/tlumicí zóna)	Typ magnetu	Typ	Výrobek č.
24 V DC (± 20 %)	55 mm / 63 mm	Kvádrový magnet	DAXLON-2500B20C0001300	1130538

- **Způsob provedení:** DAX Low Profile
- **Komunikační rozhraní:** CANopen
- **Přenosový výkon:** 250 kbit/s
- **Node ID:** 7F
- **Druh připojení:** zástrčka, M12, 5-pólový
- **Rozlišení:** 10 µm
- **Rozsah měření:** 0 mm ... 210 mm

Napájecí napětí	Nevyužitelná oblast (nulová zóna/tlumicí zóna)	Typ magnetu	Typ	Výrobek č.
24 V DC (± 20 %)	55 mm / 63 mm	Kvádrový magnet	DAXLON-0210B40D0001300	1132654

- **Způsob provedení:** DAX Low Profile
- **Komunikační rozhraní:** CANopen
- **Přenosový výkon:** 1.000 kbit/s
- **Node ID:** 7F
- **Druh připojení:** zástrčka, M12, 5-pólový
- **Rozlišení:** 10 µm
- **Rozsah měření:** 0 mm ... 250 mm

Napájecí napětí	Nevyužitelná oblast (nulová zóna/tlumicí zóna)	Typ magnetu	Typ	Výrobek č.
24 V DC (± 20 %)	55 mm / 63 mm	Kvádrový magnet	DAXLON-0250B4090001900	1138923

- **Způsob provedení:** DAX Low Profile
- **Komunikační rozhraní:** CANopen
- **Přenosový výkon:** 250 kbit/s
- **Node ID:** 7F
- **Druh připojení:** zástrčka, M12, 5-pólový
- **Rozlišení:** 10 µm
- **Rozsah měření:** 0 mm ... 250 mm

Napájecí napětí	Nevyužitelná oblast (nulová zóna/tlumicí zóna)	Typ magnetu	Typ	Výrobek č.
24 V DC (± 20 %)	55 mm / 63 mm	Kvádrový magnet	DAXLON-0250B40D0001300	1130906

- **Způsob provedení:** DAX Low Profile
- **Komunikační rozhraní:** CANopen
- **Přenosový výkon:** 1.000 kbit/s
- **Node ID:** 7F
- **Druh připojení:** zástrčka, M12, 5-pólový
- **Rozlišení:** 10 µm
- **Rozsah měření:** 0 mm ... 300 mm

Napájecí napětí	Nevyužitelná oblast (nulová zóna/tlumicí zóna)	Typ magnetu	Typ	Výrobek č.
24 V DC (± 20 %)	55 mm / 63 mm	Kvádrový magnet	DAXLON-0300B4090001900	1140898

- **Způsob provedení:** DAX Low Profile
- **Komunikační rozhraní:** CANopen
- **Přenosový výkon:** 125 kbit/s
- **Node ID:** 7F
- **Druh připojení:** zástrčka, M12, 5-pólový
- **Rozlišení:** 20 µm
- **Rozsah měření:** 0 mm ... 500 mm

Napájecí napětí	Nevyužitelná oblast (nulová zóna/tlumicí zóna)	Typ magnetu	Typ	Výrobek č.
24 V DC (± 20 %)	55 mm / 63 mm	Kvádrový magnet	DAXLON-0500B30D0001700	1143694

- **Způsob provedení:** DAX Low Profile
- **Komunikační rozhraní:** CANopen
- **Přenosový výkon:** 1.000 kbit/s
- **Node ID:** 7F
- **Druh připojení:** zástrčka, M12, 5-pólový
- **Rozlišení:** 10 µm
- **Rozsah měření:** 0 mm ... 550 mm

Napájecí napětí	Nevyužitelná oblast (nulová zóna/tlumicí zóna)	Typ magnetu	Typ	Výrobek č.
24 V DC (± 20 %)	55 mm / 63 mm	Kvádrový magnet	DAXLON-0550B4090001900	1138927

- **Způsob provedení:** DAX Low Profile
- **Komunikační rozhraní:** CANopen
- **Přenosový výkon:** 1.000 kbit/s
- **Node ID:** 7F
- **Druh připojení:** zástrčka, M12, 5-pólový
- **Rozlišení:** 10 µm
- **Rozsah měření:** 0 mm ... 700 mm

Napájecí napětí	Nevyužitelná oblast (nulová zóna/tlumicí zóna)	Typ magnetu	Typ	Výrobek č.
24 V DC (± 20 %)	55 mm / 63 mm	Kvádrový magnet	DAXLON-0700B4090001900	1138924

Omyly a změny vyhrazeny

- **Způsob provedení:** DAX Low Profile
- **Komunikační rozhraní:** CANopen
- **Přenosový výkon:** 1.000 kbit/s
- **Node ID:** 7F
- **Druh připojení:** zástrčka, M12, 5-pólový
- **Rozlišení:** 10 µm
- **Rozsah měření:** 0 mm ... 750 mm

Napájecí napětí	Nevyužitelná oblast (nulová zóna/tlumicí zóna)	Typ magnetu	Typ	Výrobek č.
24 V DC (± 20 %)	55 mm / 63 mm	Kvádrový magnet	DAXLON-0750B40D0001900	1149947

- **Způsob provedení:** DAX Low Profile
- **Komunikační rozhraní:** CANopen
- **Přenosový výkon:** 1.000 kbit/s
- **Node ID:** 7F
- **Druh připojení:** zástrčka, M12, 5-pólový
- **Rozlišení:** 10 µm
- **Rozsah měření:** 0 mm ... 900 mm

Napájecí napětí	Nevyužitelná oblast (nulová zóna/tlumicí zóna)	Typ magnetu	Typ	Výrobek č.
24 V DC (± 20 %)	55 mm / 63 mm	Kvádrový magnet	DAXLON-0900B4090001900	1138928

- **Způsob provedení:** DAX Low Profile
- **Komunikační rozhraní:** CANopen
- **Přenosový výkon:** 125 kbit/s
- **Node ID:** 7F
- **Druh připojení:** zástrčka, M12, 5-pólový
- **Rozlišení:** 20 µm
- **Rozsah měření:** 0 mm ... 1.000 mm

Napájecí napětí	Nevyužitelná oblast (nulová zóna/tlumicí zóna)	Typ magnetu	Typ	Výrobek č.
24 V DC (± 20 %)	55 mm / 63 mm	Kvádrový magnet	DAXLON-1000B30D0001700	1143693

- **Způsob provedení:** DAX Low Profile
- **Komunikační rozhraní:** CANopen
- **Přenosový výkon:** 1.000 kbit/s
- **Node ID:** 7F
- **Druh připojení:** zástrčka, M12, 5-pólový
- **Rozlišení:** 10 µm
- **Rozsah měření:** 0 mm ... 1.100 mm

Napájecí napětí	Nevyužitelná oblast (nulová zóna/tlumicí zóna)	Typ magnetu	Typ	Výrobek č.
24 V DC (± 20 %)	55 mm / 63 mm	Kvádrový magnet	DAXLON-1100B4090001900	1138925

- **Způsob provedení:** DAX Low Profile
- **Komunikační rozhraní:** CANopen
- **Přenosový výkon:** 500 kbit/s
- **Node ID:** 7F
- **Druh připojení:** zástrčka, M12, 5-pólový
- **Rozlišení:** 10 µm
- **Rozsah měření:** 0 mm ... 1.200 mm

Napájecí napětí	Nevyužitelná oblast (nulová zóna/tlumicí zóna)	Typ magnetu	Typ	Výrobek č.
24 V DC (± 20 %)	55 mm / 63 mm	Kvádrový magnet	DAXLON-1200B40D0001600	1137933

- **Způsob provedení:** DAX Low Profile
- **Komunikační rozhraní:** CANopen
- **Přenosový výkon:** 1.000 kbit/s
- **Node ID:** 7F
- **Druh připojení:** zástrčka, M12, 5-pólový
- **Rozlišení:** 10 µm
- **Rozsah měření:** 0 mm ... 1.700 mm

Napájecí napětí	Nevyužitelná oblast (nulová zóna/tlumicí zóna)	Typ magnetu	Typ	Výrobek č.
24 V DC (± 20 %)	55 mm / 63 mm	Kvádrový magnet	DAXLON-1700B4090001900	1138926

- **Způsob provedení:** DAX Low Profile
- **Komunikační rozhraní:** CANopen
- **Přenosový výkon:** 500 kbit/s
- **Node ID:** 7F
- **Druh připojení:** zástrčka, M12, 5-pólový
- **Rozlišení:** 100 µm
- **Rozsah měření:** 0 mm ... 2.500 mm

Napájecí napětí	Nevyužitelná oblast (nulová zóna/tlumicí zóna)	Typ magnetu	Typ	Výrobek č.
24 V DC (± 20 %)	55 mm / 63 mm	Kvádrový magnet	DAXLON-2500B10D0001600	1144452

- **Způsob provedení:** DAX Low Profile
- **Komunikační rozhraní:** CANopen
- **Přenosový výkon:** 500 kbit/s
- **Node ID:** 7F
- **Druh připojení:** zástrčka, M12, 5-pólový
- **Rozlišení:** 10 µm
- **Rozsah měření:** 0 mm ... 180 mm

Napájecí napětí	Nevyužitelná oblast (nulová zóna/tlumicí zóna)	Typ magnetu	Typ	Výrobek č.
24 V DC (± 20 %)	55 mm / 63 mm	Kvádrový magnet	DAXLON-0180B4490001600	1150318

Omyly a změny vyhrazeny

- **Způsob provedení:** DAX Slider
- **Komunikační rozhraní:** Analogový / Proud
- **Proudový výstup:** 4 mA ... 20 mA
- **Druh připojení:** zástrčka, M12, 5-pólový
- **Rozsah měření:** 0 mm ... 150 mm

Napájecí napětí	Pořadí signálů	Nevyužitelná oblast (nulová zóna/tlumicí zóna)	Typ magnetu	Typ	Výrobek č.
24 V DC (± 20 %)	Signál 1: vzestupně, signál 2: sestupně	25 mm / 63 mm	Magnet ve tvaru C	DAXSAN-0150CA0G0900E00	1134336

- **Způsob provedení:** DAX Slider
- **Komunikační rozhraní:** Analogový / Proud
- **Proudový výstup:** 4 mA ... 20 mA
- **Druh připojení:** zástrčka, M12, 5-pólový
- **Rozsah měření:** 0 mm ... 1.500 mm
- **Napájecí napětí:** 24 V DC (± 20 %)
- **Nevyužitelná oblast (nulová zóna/tlumicí zóna):** 25 mm / 63 mm

Pořadí signálů	Typ magnetu	Typ	Výrobek č.
Signál 1: vzestupně, signál 2: sestupně	Magnet ve tvaru C	DAXSAN-1500CA0G0900E00	1141812
Vzestupně	Magnetický suport	DAXSAN-1500SA000900D00	1138222

- **Způsob provedení:** DAX Slider
- **Komunikační rozhraní:** Analogový / Proud
- **Proudový výstup:** 4 mA ... 20 mA
- **Druh připojení:** zástrčka, M12, 8-pinový
- **Rozsah měření:** 0 mm ... 300 mm

Napájecí napětí	Pořadí signálů	Nevyužitelná oblast (nulová zóna/tlumicí zóna)	Typ magnetu	Typ	Výrobek č.
24 V DC (± 20 %)	Signál 1: vzestupně, signál 2: sestupně	25 mm / 63 mm	Magnet ve tvaru C	DAXSAN-0300CA0G0900W01	1134410

- **Způsob provedení:** DAX Slider
- **Komunikační rozhraní:** Analogový / Proud
- **Proudový výstup:** 4 mA ... 20 mA
- **Druh připojení:** zástrčka, M12, 5-pólový
- **Rozsah měření:** 0 mm ... 500 mm
- **Napájecí napětí:** 24 V DC (± 20 %)
- **Pořadí signálů:** vzestupně
- **Nevyužitelná oblast (nulová zóna/tlumicí zóna):** 25 mm / 63 mm

Typ magnetu	Typ	Výrobek č.
Magnet ve tvaru C	DAXSAN-0500CA0K0900D00	1145988
Magnetický suport	DAXSAN-0500SA000900D00	1140760

- **Způsob provedení:** DAX Slider
- **Komunikační rozhraní:** Analogový / Proud
- **Proudový výstup:** 4 mA ... 20 mA
- **Druh připojení:** zástrčka, M12, 5-pólový
- **Rozsah měření:** 0 mm ... 300 mm
- **Napájecí napětí:** 24 V DC (± 20 %)
- **Nevyužitelná oblast (nulová zóna/tlumicí zóna):** 25 mm / 63 mm

Pořadí signálů	Typ magnetu	Typ	Výrobek č.
Signál 1: vzestupně, signál 2: sestupně	Kvádrový magnet	DAXSAN-0300BA080900E00	1141101
	Magnetický suport	DAXSAN-0300SA000900E00	1138744
Vzestupně	Magnetický suport	DAXSAN-0300SA000900D00	1138624
		DAXSAN-0300SA040900D00	1146204

- **Způsob provedení:** DAX Slider
- **Komunikační rozhraní:** Analogový / Proud
- **Proudový výstup:** 4 mA ... 20 mA
- **Druh připojení:** zástrčka, M12, 8-pinový
- **Rozsah měření:** 0 mm ... 750 mm
- **Napájecí napětí:** 24 V DC (± 20 %)
- **Pořadí signálů:** Signál 1: vzestupně, signál 2: sestupně
- **Nevyužitelná oblast (nulová zóna/tlumicí zóna):** 25 mm / 63 mm

Typ magnetu	Typ	Výrobek č.
Kvádrový magnet	DAXSAN-0750BA0C0900W01	1141077
Magnetický suport	DAXSAN-0750SA000900W01	1143793

- **Způsob provedení:** DAX Slider
- **Komunikační rozhraní:** Analogový / Proud
- **Proudový výstup:** 4 mA ... 20 mA
- **Druh připojení:** zástrčka, M12, 5-pólový
- **Rozsah měření:** 0 mm ... 1.100 mm
- **Napájecí napětí:** 24 V DC (± 20 %)
- **Nevyužitelná oblast (nulová zóna/tlumicí zóna):** 25 mm / 63 mm

Pořadí signálů	Typ magnetu	Typ	Výrobek č.
Signál 1: vzestupně, signál 2: sestupně	Magnetický suport	DAXSAN-1100SA040900E00	1150444
Vzestupně	Kvádrový magnet	DAXSAN-1100BA080900D00	1149650
	Magnetický suport	DAXSAN-1100SA000900D00	1140811

- **Způsob provedení:** DAX Slider
- **Komunikační rozhraní:** Analogový / Proud
- **Proudový výstup:** 4 mA ... 20 mA
- **Druh připojení:** zástrčka, M12, 5-pólový
- **Rozsah měření:** 0 mm ... 200 mm
- **Napájecí napětí:** 24 V DC (± 20 %)
- **Nevyužitelná oblast (nulová zóna/tlumicí zóna):** 25 mm / 63 mm
- **Typ magnetu:** magnetický suport

Pořadí signálů	Typ	Výrobek č.
Signál 1: vzestupně, signál 2: sestupně	DAXSAN-0200SA040900E00	1133037
Vzestupně	DAXSAN-0200SA000900D00	1140757

- **Způsob provedení:** DAX Slider
- **Komunikační rozhraní:** Analogový / Proud
- **Proudový výstup:** 4 mA ... 20 mA
- **Druh připojení:** zástrčka, M12, 5-pólový
- **Rozsah měření:** 0 mm ... 400 mm
- **Napájecí napětí:** 24 V DC (± 20 %)
- **Nevyužitelná oblast (nulová zóna/tlumicí zóna):** 25 mm / 63 mm
- **Typ magnetu:** magnetický suport

Pořadí signálů	Typ	Výrobek č.
Signál 1: vzestupně, signál 2: sestupně	DAXSAN-0400SA040900E00	1133890
Vzestupně	DAXSAN-0400SA000900D00	1140759
	DAXSAN-0400SA040900D00	1139625

- **Způsob provedení:** DAX Slider
- **Komunikační rozhraní:** Analogový / Proud
- **Proudový výstup:** 4 mA ... 20 mA
- **Druh připojení:** zástrčka, M12, 5-pólový
- **Rozsah měření:** 0 mm ... 450 mm

Napájecí napětí	Pořadí signálů	Nevyužitelná oblast (nulová zóna/tlumicí zóna)	Typ magnetu	Typ	Výrobek č.
24 V DC (± 20 %)	Signál 1: vzestupně, signál 2: sestupně	25 mm / 63 mm	Magnetický suport	DAXSAN-0450SA000900E00	1138743

- **Způsob provedení:** DAX Slider
- **Komunikační rozhraní:** Analogový / Proud
- **Proudový výstup:** 4 mA ... 20 mA
- **Druh připojení:** zástrčka, M12, 5-pólový
- **Rozsah měření:** 0 mm ... 600 mm
- **Napájecí napětí:** 24 V DC (± 20 %)
- **Nevyužitelná oblast (nulová zóna/tlumicí zóna):** 25 mm / 63 mm
- **Typ magnetu:** magnetický suport

Pořadí signálů	Typ	Výrobek č.
Signál 1: vzestupně, signál 2: sestupně	DAXSAN-0600SA040900E00	1132174
Vzestupně	DAXSAN-0600SA000900D00	1140761

- **Způsob provedení:** DAX Slider
- **Komunikační rozhraní:** Analogový / Proud
- **Proudový výstup:** 4 mA ... 20 mA
- **Druh připojení:** zástrčka, M12, 5-pólový
- **Rozsah měření:** 0 mm ... 900 mm
- **Napájecí napětí:** 24 V DC (± 20 %)
- **Nevyužitelná oblast (nulová zóna/tlumicí zóna):** 25 mm / 63 mm
- **Typ magnetu:** magnetický suport

Pořadí signálů	Typ	Výrobek č.
Signál 1: vzestupně, signál 2: sestupně	DAXSAN-0900SA040900E00	1132411
Vzestupně	DAXSAN-0900SA000900D00	1140765

- **Způsob provedení:** DAX Slider
- **Komunikační rozhraní:** Analogový / Proud
- **Proudový výstup:** 4 mA ... 20 mA
- **Druh připojení:** zástrčka, M12, 5-pólový
- **Rozsah měření:** 0 mm ... 1.000 mm
- **Napájecí napětí:** 24 V DC (± 20 %)
- **Nevyužitelná oblast (nulová zóna/tlumicí zóna):** 25 mm / 63 mm
- **Typ magnetu:** magnetický suport

Pořadí signálů	Typ	Výrobek č.
Signál 1: vzestupně, signál 2: sestupně	DAXSAN-1000SA040900E00	1137792
Vzestupně	DAXSAN-1000SA000900D00	1140766

- **Způsob provedení:** DAX Slider
- **Komunikační rozhraní:** Analogový / Proud
- **Proudový výstup:** 4 mA ... 20 mA
- **Druh připojení:** zástrčka, M12, 5-pólový
- **Rozsah měření:** 0 mm ... 1.200 mm
- **Napájecí napětí:** 24 V DC (± 20 %)
- **Nevyužitelná oblast (nulová zóna/tlumicí zóna):** 25 mm / 63 mm
- **Typ magnetu:** magnetický suport

Pořadí signálů	Typ	Výrobek č.
Signál 1: vzestupně, signál 2: sestupně	DAXSAN-1200SA000900E00	1142359
	DAXSAN-1200SA040900E00	1137793
Vzestupně	DAXSAN-1200SA000900D00	1140835

- **Způsob provedení:** DAX Slider
- **Komunikační rozhraní:** Analogový / Proud
- **Proudový výstup:** 4 mA ... 20 mA
- **Druh připojení:** zástrčka, M12, 5-pólový
- **Rozsah měření:** 0 mm ... 1.650 mm

Napájecí napětí	Pořadí signálů	Nevyužitelná oblast (nulová zóna/tlumicí zóna)	Typ magnetu	Typ	Výrobek č.
24 V DC (± 20 %)	Signál 1: vzestupně, signál 2: sestupně	25 mm / 63 mm	Magnetický suport	DAXSAN-1650SA000900E00	1137214

- **Způsob provedení:** DAX Slider
- **Komunikační rozhraní:** Analogový / Proud
- **Proudový výstup:** 4 mA ... 20 mA
- **Druh připojení:** zástrčka, M12, 5-pólový
- **Rozsah měření:** 0 mm ... 2.000 mm
- **Napájecí napětí:** 24 V DC (± 20 %)
- **Nevyužitelná oblast (nulová zóna/tlumicí zóna):** 25 mm / 63 mm
- **Typ magnetu:** magnetický suport

Pořadí signálů	Typ	Výrobek č.
Signál 1: vzestupně, signál 2: sestupně	DAXSAN-2000SA000900E00	1135158
Vzestupně	DAXSAN-2000SA000900D00	1140822

- **Způsob provedení:** DAX Slider
- **Komunikační rozhraní:** Analogový / Proud
- **Proudový výstup:** 4 mA ... 20 mA
- **Druh připojení:** zástrčka, M12, 5-pólový
- **Rozsah měření:** 0 mm ... 2.500 mm

Napájecí napětí	Pořadí signálů	Nevyužitelná oblast (nulová zóna/tlumicí zóna)	Typ magnetu	Typ	Výrobek č.
24 V DC (± 20 %)	Signál 1: vzestupně, signál 2: sestupně	25 mm / 63 mm	Magnetický suport	DAXSAN-2500SA000900E00	1135666

- **Způsob provedení:** DAX Slider
- **Komunikační rozhraní:** Analogový / Proud
- **Proudový výstup:** 4 mA ... 20 mA
- **Druh připojení:** zástrčka, M12, 8-pinový
- **Rozsah měření:** 0 mm ... 200 mm

Napájecí napětí	Pořadí signálů	Nevyužitelná oblast (nulová zóna/tlumicí zóna)	Typ magnetu	Typ	Výrobek č.
24 V DC (± 20 %)	Signál 1: vzestupně, signál 2: sestupně	25 mm / 63 mm	Magnetický suport	DAXSAN-0200SA040900W01	1131791

- **Způsob provedení:** DAX Slider
- **Komunikační rozhraní:** Analogový / Proud
- **Proudový výstup:** 4 mA ... 20 mA
- **Druh připojení:** zástrčka, M12, 8-pinový
- **Rozsah měření:** 0 mm ... 400 mm

Napájecí napětí	Pořadí signálů	Nevyužitelná oblast (nulová zóna/tlumicí zóna)	Typ magnetu	Typ	Výrobek č.
24 V DC (± 20 %)	Signál 1: vzestupně, signál 2: sestupně	25 mm / 63 mm	Magnetický suport	DAXSAN-0400SA000900W01	1133756

- **Způsob provedení:** DAX Slider
- **Komunikační rozhraní:** Analogový / Proud
- **Proudový výstup:** 4 mA ... 20 mA
- **Druh připojení:** zástrčka, M12, 8-pinový
- **Rozsah měření:** 0 mm ... 600 mm

Napájecí napětí	Pořadí signálů	Nevyužitelná oblast (nulová zóna/tlumicí zóna)	Typ magnetu	Typ	Výrobek č.
24 V DC (± 20 %)	Signál 1: vzestupně, signál 2: sestupně	25 mm / 63 mm	Magnetický suport	DAXSAN-0600SA040900W01	1150446

- **Způsob provedení:** DAX Slider
- **Komunikační rozhraní:** Analogový / Proud
- **Proudový výstup:** 4 mA ... 20 mA
- **Druh připojení:** zástrčka, M12, 8-pinový
- **Rozsah měření:** 0 mm ... 900 mm

Napájecí napětí	Pořadí signálů	Nevyužitelná oblast (nulová zóna/tlumicí zóna)	Typ magnetu	Typ	Výrobek č.
24 V DC (± 20 %)	Signál 1: vzestupně, signál 2: sestupně	25 mm / 63 mm	Magnetický suport	DAXSAN-0900SA040900W01	1132485

- **Způsob provedení:** DAX Slider
- **Komunikační rozhraní:** Analogový / Proud
- **Proudový výstup:** 4 mA ... 20 mA
- **Druh připojení:** zástrčka, M12, 8-pinový
- **Rozsah měření:** 0 mm ... 1.100 mm

Napájecí napětí	Pořadí signálů	Nevyužitelná oblast (nulová zóna/tlumicí zóna)	Typ magnetu	Typ	Výrobek č.
24 V DC (± 20 %)	Signál 1: vzestupně, signál 2: sestupně	25 mm / 63 mm	Magnetický suport	DAXSAN-1100SA040900W01	1150445

- **Způsob provedení:** DAX Slider
- **Komunikační rozhraní:** Analogový / Proud
- **Proudový výstup:** 4 mA ... 20 mA
- **Druh připojení:** zástrčka, M12, 8-pinový
- **Rozsah měření:** 0 mm ... 2.000 mm

Napájecí napětí	Pořadí signálů	Nevyužitelná oblast (nulová zóna/tlumicí zóna)	Typ magnetu	Typ	Výrobek č.
24 V DC (± 20 %)	Signál 1: vzestupně, signál 2: sestupně	25 mm / 63 mm	Magnetický suport	DAXSAN-2000SA040900W01	1134286

- **Způsob provedení:** DAX Slider
- **Komunikační rozhraní:** Analogový / Proud
- **Proudový výstup:** 4 mA ... 20 mA
- **Druh připojení:** zástrčka, M12, 5-pólový
- **Rozsah měření:** 0 mm ... 50 mm
- **Napájecí napětí:** 24 V DC (± 20 %)
- **Pořadí signálů:** vzestupně
- **Nevyužitelná oblast (nulová zóna/tlumicí zóna):** 25 mm / 63 mm
- **Typ magnetu:** magnetický suport

Typ	Výrobek č.
DAXSAN-0050SA000900D00	1144559
DAXSAN-0050SA040900D00	1137647

- **Způsob provedení:** DAX Slider
- **Komunikační rozhraní:** Analogový / Proud
- **Proudový výstup:** 4 mA ... 20 mA
- **Druh připojení:** zástrčka, M12, 5-pólový
- **Rozsah měření:** 0 mm ... 100 mm

Napájecí napětí	Pořadí signálů	Nevyužitelná oblast (nulová zóna/tlumicí zóna)	Typ magnetu	Typ	Výrobek č.
24 V DC (± 20 %)	Vzestupně	25 mm / 63 mm	Magnetický suport	DAXSAN-0100SA000900D00	1140756

- **Způsob provedení:** DAX Slider
- **Komunikační rozhraní:** Analogový / Proud
- **Proudový výstup:** 4 mA ... 20 mA
- **Druh připojení:** zástrčka, M12, 5-pólový
- **Rozsah měření:** 0 mm ... 130 mm

Napájecí napětí	Pořadí signálů	Nevyužitelná oblast (nulová zóna/tlumicí zóna)	Typ magnetu	Typ	Výrobek č.
24 V DC (± 20 %)	Vzestupně	25 mm / 63 mm	Magnetický suport	DAXSAN-0130SA000900D00	1137105

- **Způsob provedení:** DAX Slider
- **Komunikační rozhraní:** Analogový / Proud
- **Proudový výstup:** 4 mA ... 20 mA
- **Druh připojení:** zástrčka, M12, 5-pólový
- **Rozsah měření:** 0 mm ... 145 mm

Napájecí napětí	Pořadí signálů	Nevyužitelná oblast (nulová zóna/tlumicí zóna)	Typ magnetu	Typ	Výrobek č.
24 V DC (± 20 %)	Vzestupně	25 mm / 63 mm	Magnetický suport	DAXSAN-0145SA000900D00	1136514

- **Způsob provedení:** DAX Slider
- **Komunikační rozhraní:** Analogový / Proud
- **Proudový výstup:** 4 mA ... 20 mA
- **Druh připojení:** zástrčka, M12, 5-pólový
- **Rozsah měření:** 0 mm ... 225 mm

Napájecí napětí	Pořadí signálů	Nevyužitelná oblast (nulová zóna/tlumicí zóna)	Typ magnetu	Typ	Výrobek č.
24 V DC (± 20 %)	Vzestupně	25 mm / 63 mm	Magnetický suport	DAXSAN-0225SA000900D00	1137107

- **Způsob provedení:** DAX Slider
- **Komunikační rozhraní:** Analogový / Proud
- **Proudový výstup:** 4 mA ... 20 mA
- **Druh připojení:** zástrčka, M12, 5-pólový
- **Rozsah měření:** 0 mm ... 250 mm

Napájecí napětí	Pořadí signálů	Nevyužitelná oblast (nulová zóna/tlumicí zóna)	Typ magnetu	Typ	Výrobek č.
24 V DC (± 20 %)	Vzestupně	25 mm / 63 mm	Magnetický suport	DAXSAN-0250SA000900D00	1139816

- **Způsob provedení:** DAX Slider
- **Komunikační rozhraní:** Analogový / Proud
- **Proudový výstup:** 4 mA ... 20 mA
- **Druh připojení:** zástrčka, M12, 5-pólový
- **Rozsah měření:** 0 mm ... 350 mm

Napájecí napětí	Pořadí signálů	Nevyužitelná oblast (nulová zóna/tlumicí zóna)	Typ magnetu	Typ	Výrobek č.
24 V DC (± 20 %)	Vzestupně	25 mm / 63 mm	Magnetický suport	DAXSAN-0350SA000900D00	1139180

- **Způsob provedení:** DAX Slider
- **Komunikační rozhraní:** Analogový / Proud
- **Proudový výstup:** 4 mA ... 20 mA
- **Druh připojení:** zástrčka, M12, 5-pólový
- **Rozsah měření:** 0 mm ... 700 mm

Napájecí napětí	Pořadí signálů	Nevyužitelná oblast (nulová zóna/tlumicí zóna)	Typ magnetu	Typ	Výrobek č.
24 V DC (± 20 %)	Vzestupně	25 mm / 63 mm	Magnetický suport	DAXSAN-0700SA000900D00	1140762

- **Způsob provedení:** DAX Slider
- **Komunikační rozhraní:** Analogový / Proud
- **Proudový výstup:** 4 mA ... 20 mA
- **Druh připojení:** zástrčka, M12, 5-pólový
- **Rozsah měření:** 0 mm ... 800 mm

Napájecí napětí	Pořadí signálů	Nevyužitelná oblast (nulová zóna/tlumicí zóna)	Typ magnetu	Typ	Výrobek č.
24 V DC (± 20 %)	Vzestupně	25 mm / 63 mm	Magnetický suport	DAXSAN-0800SA000900D00	1140764

- **Způsob provedení:** DAX Slider
- **Komunikační rozhraní:** Analogový / Proud
- **Proudový výstup:** 4 mA ... 20 mA
- **Druh připojení:** zástrčka, M12, 5-pólový
- **Rozsah měření:** 0 mm ... 1.250 mm

Napájecí napětí	Pořadí signálů	Nevyužitelná oblast (nulová zóna/tlumicí zóna)	Typ magnetu	Typ	Výrobek č.
24 V DC (± 20 %)	Vzestupně	25 mm / 63 mm	Magnetický suport	DAXSAN-1250SA000900D00	1139112

- **Způsob provedení:** DAX Slider
- **Komunikační rozhraní:** Analogový / Proud
- **Proudový výstup:** 4 mA ... 20 mA
- **Druh připojení:** zástrčka, M12, 5-pólový
- **Rozsah měření:** 0 mm ... 1.300 mm
- **Napájecí napětí:** 24 V DC (± 20 %)
- **Pořadí signálů:** vzestupně
- **Nevyužitelná oblast (nulová zóna/tlumicí zóna):** 25 mm / 63 mm
- **Typ magnetu:** magnetický suport

Typ	Výrobek č.
DAXSAN-1300SA000900D00	1140814

Typ	Výrobek č.
DAXSAN-1300SA040900D00	1139219

- **Způsob provedení:** DAX Slider
- **Komunikační rozhraní:** Analogový / Proud
- **Proudový výstup:** 4 mA ... 20 mA
- **Druh připojení:** zástrčka, M12, 5-pólový
- **Rozsah měření:** 0 mm ... 1.350 mm

Napájecí napětí	Pořadí signálů	Nevyužitelná oblast (nulová zóna/tlumicí zóna)	Typ magnetu	Typ	Výrobek č.
24 V DC (± 20 %)	Vzestupně	25 mm / 63 mm	Magnetický suport	DAXSAN-1350SA000900D00	1139218

- **Způsob provedení:** DAX Slider
- **Komunikační rozhraní:** Analogový / Proud
- **Proudový výstup:** 4 mA ... 20 mA
- **Druh připojení:** zástrčka, M12, 5-pólový
- **Rozsah měření:** 0 mm ... 1.400 mm

Napájecí napětí	Pořadí signálů	Nevyužitelná oblast (nulová zóna/tlumicí zóna)	Typ magnetu	Typ	Výrobek č.
24 V DC (± 20 %)	Vzestupně	25 mm / 63 mm	Magnetický suport	DAXSAN-1400SA000900D00	1140815

- **Způsob provedení:** DAX Slider
- **Komunikační rozhraní:** Analogový / Proud
- **Proudový výstup:** 4 mA ... 20 mA
- **Druh připojení:** zástrčka, M12, 5-pólový
- **Rozsah měření:** 0 mm ... 1.450 mm

Napájecí napětí	Pořadí signálů	Nevyužitelná oblast (nulová zóna/tlumicí zóna)	Typ magnetu	Typ	Výrobek č.
24 V DC (± 20 %)	Vzestupně	25 mm / 63 mm	Magnetický suport	DAXSAN-1450SA040900D00	1139217

- **Způsob provedení:** DAX Slider
- **Komunikační rozhraní:** Analogový / Proud
- **Proudový výstup:** 4 mA ... 20 mA
- **Druh připojení:** zástrčka, M12, 5-pólový
- **Rozsah měření:** 0 mm ... 1.600 mm

Napájecí napětí	Pořadí signálů	Nevyužitelná oblast (nulová zóna/tlumicí zóna)	Typ magnetu	Typ	Výrobek č.
24 V DC (± 20 %)	Vzestupně	25 mm / 63 mm	Magnetický suport	DAXSAN-1600SA000900D00	1140816

- **Způsob provedení:** DAX Slider
- **Komunikační rozhraní:** Analogový / Proud
- **Proudový výstup:** 4 mA ... 20 mA
- **Druh připojení:** zástrčka, M12, 5-pólový
- **Rozsah měření:** 0 mm ... 1.620 mm

Napájecí napětí	Pořadí signálů	Nevyužitelná oblast (nulová zóna/tlumicí zóna)	Typ magnetu	Typ	Výrobek č.
24 V DC (± 20 %)	Vzestupně	25 mm / 63 mm	Magnetický suport	DAXSAN-1620SA000900D00	1149419

- **Způsob provedení:** DAX Slider
- **Komunikační rozhraní:** Analogový / Proud
- **Proudový výstup:** 4 mA ... 20 mA
- **Druh připojení:** zástrčka, M12, 5-pólový
- **Rozsah měření:** 0 mm ... 1.700 mm

Napájecí napětí	Pořadí signálů	Nevyužitelná oblast (nulová zóna/tlumicí zóna)	Typ magnetu	Typ	Výrobek č.
24 V DC (± 20 %)	Vzestupně	25 mm / 63 mm	Magnetický suport	DAXSAN-1700SA000900D00	1140817

- **Způsob provedení:** DAX Slider
- **Komunikační rozhraní:** Analogový / Proud
- **Proudový výstup:** 4 mA ... 20 mA
- **Druh připojení:** zástrčka, M12, 5-pólový
- **Rozsah měření:** 0 mm ... 1.800 mm

Napájecí napětí	Pořadí signálů	Nevyužitelná oblast (nulová zóna/tlumicí zóna)	Typ magnetu	Typ	Výrobek č.
24 V DC (± 20 %)	Vzestupně	25 mm / 63 mm	Magnetický suport	DAXSAN-1800SA000900D00	1140818

- **Způsob provedení:** DAX Slider
- **Komunikační rozhraní:** Analogový / Proud
- **Proudový výstup:** 4 mA ... 20 mA
- **Druh připojení:** zástrčka, M12, 5-pólový
- **Rozsah měření:** 0 mm ... 1.850 mm

Napájecí napětí	Pořadí signálů	Nevyužitelná oblast (nulová zóna/tlumicí zóna)	Typ magnetu	Typ	Výrobek č.
24 V DC (± 20 %)	Vzestupně	25 mm / 63 mm	Magnetický suport	DAXSAN-1850SA000900D00	1149158

- **Způsob provedení:** DAX Slider
- **Komunikační rozhraní:** Analogový / Proud
- **Proudový výstup:** 4 mA ... 20 mA
- **Druh připojení:** zástrčka, M12, 5-pólový
- **Rozsah měření:** 0 mm ... 1.900 mm

Napájecí napětí	Pořadí signálů	Nevyužitelná oblast (nulová zóna/tlumicí zóna)	Typ magnetu	Typ	Výrobek č.
24 V DC (± 20 %)	Vzestupně	25 mm / 63 mm	Magnetický suport	DAXSAN-1900SA000900D00	1140819

- **Způsob provedení:** DAX Slider
- **Komunikační rozhraní:** Analogový / Napětí
- **Napěťový výstup:** 0 V ... 10 V
- **Druh připojení:** zástrčka, M12, 5-pólový
- **Rozsah měření:** 0 mm ... 145 mm
- **Napájecí napětí:** 24 V DC (± 20 %)
- **Pořadí signálů:** Signál 1: vzestupně, signál 2: sestupně
- **Nevyužitelná oblast (nulová zóna/tlumicí zóna):** 25 mm / 63 mm

Typ magnetu	Typ	Výrobek č.
Magnet ve tvaru C	DAXSVN-0145CA0K0900100	1132652
Magnetický suport	DAXSVN-0145SA040900100	1131988

- **Způsob provedení:** DAX Slider
- **Komunikační rozhraní:** Analogový / Napětí
- **Napěťový výstup:** 0 V ... 10 V
- **Druh připojení:** zástrčka, M12, 5-pólový
- **Rozsah měření:** 0 mm ... 700 mm
- **Napájecí napětí:** 24 V DC (± 20 %)
- **Nevyužitelná oblast (nulová zóna/tlumicí zóna):** 25 mm / 63 mm

Pořadí signálů	Typ magnetu	Typ	Výrobek č.
–	Magnet ve tvaru C	DAXSVN-0700CA0K0900000	1143601
Vzestupně	Magnetický suport	DAXSVN-0700SA000900000	1140851

- **Způsob provedení:** DAX Slider
- **Komunikační rozhraní:** Analogový / Napětí
- **Napěťový výstup:** 0 V ... 10 V
- **Druh připojení:** zástrčka, M12, 5-pólový
- **Rozsah měření:** 0 mm ... 1.000 mm
- **Napájecí napětí:** 24 V DC (± 20 %)
- **Nevyužitelná oblast (nulová zóna/tlumicí zóna):** 25 mm / 63 mm

Pořadí signálů	Typ magnetu	Typ	Výrobek č.
–	Magnet ve tvaru C	DAXSVN-1000CA0K0900000	1130900
Signál 1: vzestupně, signál 2: sestupně	Magnetický suport	DAXSVN-1000SA040900100	1142442
Vzestupně	Magnetický suport	DAXSVN-1000SA000900000	1140854

- **Způsob provedení:** DAX Slider
- **Komunikační rozhraní:** Analogový / Napětí
- **Napěťový výstup:** 0 V ... 10 V
- **Druh připojení:** zástrčka, M12, 5-pólový
- **Rozsah měření:** 0 mm ... 1.600 mm
- **Napájecí napětí:** 24 V DC (± 20 %)
- **Nevyužitelná oblast (nulová zóna/tlumicí zóna):** 25 mm / 63 mm

Pořadí signálů	Typ magnetu	Typ	Výrobek č.
Signál 1: vzestupně, signál 2: sestupně	Magnet ve tvaru C	DAXSVN-1600CA0K0900100	1132595
Vzestupně	Magnetický suport	DAXSVN-1600SA000900000	1140861

- **Způsob provedení:** DAX Slider
- **Komunikační rozhraní:** Analogový / Napětí
- **Napěťový výstup:** 0 V ... 10 V
- **Druh připojení:** zástrčka, M12, 5-pólový
- **Rozsah měření:** 0 mm ... 100 mm
- **Napájecí napětí:** 24 V DC (± 20 %)
- **Pořadí signálů:** vzestupně
- **Nevyužitelná oblast (nulová zóna/tlumicí zóna):** 25 mm / 63 mm

Typ magnetu	Typ	Výrobek č.
Magnet ve tvaru C	DAXSVN-0100CA0G0900000	1141623
Magnetický suport	DAXSVN-0100SA000900000	1140823

- **Způsob provedení:** DAX Slider
- **Komunikační rozhraní:** Analogový / Napětí
- **Napěťový výstup:** 0 V ... 10 V
- **Druh připojení:** zástrčka, M12, 5-pólový
- **Rozsah měření:** 0 mm ... 500 mm
- **Napájecí napětí:** 24 V DC (± 20 %)
- **Pořadí signálů:** vzestupně
- **Nevyužitelná oblast (nulová zóna/tlumicí zóna):** 25 mm / 63 mm

Typ magnetu	Typ	Výrobek č.
Kvádrový magnet	DAXSVN-0500BA0C0900000	1141688
Magnetický suport	DAXSVN-0500SA000900000	1140847

- **Způsob provedení:** DAX Slider
- **Komunikační rozhraní:** Analogový / Napětí
- **Napěťový výstup:** 0 V ... 10 V
- **Druh připojení:** zástrčka, M12, 5-pólový
- **Rozsah měření:** 0 mm ... 150 mm

Napájecí napětí	Nevyužitelná oblast (nulová zóna/tlumicí zóna)	Typ magnetu	Typ	Výrobek č.
24 V DC (± 20 %)	25 mm / 63 mm	Magnetický suport	DAXSVN-0150SA040900000	1130898

- **Způsob provedení:** DAX Slider
- **Komunikační rozhraní:** Analogový / Napětí
- **Napěťový výstup:** 0 V ... 10 V
- **Druh připojení:** zástrčka, M12, 5-pólový
- **Rozsah měření:** 0 mm ... 200 mm
- **Napájecí napětí:** 24 V DC (± 20 %)
- **Nevyužitelná oblast (nulová zóna/tlumicí zóna):** 25 mm / 63 mm
- **Typ magnetu:** magnetický suport

Pořadí signálů	Typ	Výrobek č.
–	DAXSVN-0200SA040900000	1141324
Vzestupně	DAXSVN-0200SA000900000	1140824

- **Způsob provedení:** DAX Slider
- **Komunikační rozhraní:** Analogový / Napětí
- **Napěťový výstup:** 0 V ... 10 V
- **Druh připojení:** zástrčka, M12, 5-pólový
- **Rozsah měření:** 0 mm ... 300 mm
- **Napájecí napětí:** 24 V DC (± 20 %)
- **Nevyužitelná oblast (nulová zóna/tlumicí zóna):** 25 mm / 63 mm
- **Typ magnetu:** magnetický suport

Pořadí signálů	Typ	Výrobek č.
Signál 1: vzestupně, signál 2: sestupně	DAXSVN-0300SA040900100	1138742
Vzestupně	DAXSVN-0300SA000900000	1138625

- **Způsob provedení:** DAX Slider
- **Komunikační rozhraní:** Analogový / Napětí
- **Napěťový výstup:** 0 V ... 10 V
- **Druh připojení:** zástrčka, M12, 5-pólový
- **Rozsah měření:** 0 mm ... 400 mm
- **Napájecí napětí:** 24 V DC (± 20 %)
- **Nevyužitelná oblast (nulová zóna/tlumicí zóna):** 25 mm / 63 mm
- **Typ magnetu:** magnetický suport

Pořadí signálů	Typ	Výrobek č.
Signál 1: vzestupně, signál 2: sestupně	DAXSVN-0400SA040900100	1132795
Vzestupně	DAXSVN-0400SA000900000	1140825

- **Způsob provedení:** DAX Slider
- **Komunikační rozhraní:** Analogový / Napětí
- **Napěťový výstup:** 0 V ... 10 V
- **Druh připojení:** zástrčka, M12, 5-pólový
- **Rozsah měření:** 0 mm ... 450 mm

Napájecí napětí	Pořadí signálů	Nevyužitelná oblast (nulová zóna/tlumicí zóna)	Typ magnetu	Typ	Výrobek č.
24 V DC (± 20 %)	Signál 1: vzestupně, signál 2: sestupně	25 mm / 63 mm	Magnetický suport	DAXSVN-0450SA040900100	1142441

- **Způsob provedení:** DAX Slider
- **Komunikační rozhraní:** Analogový / Napětí
- **Napěťový výstup:** 0 V ... 10 V
- **Druh připojení:** zástrčka, M12, 5-pólový
- **Rozsah měření:** 0 mm ... 600 mm
- **Napájecí napětí:** 24 V DC (± 20 %)
- **Nevyužitelná oblast (nulová zóna/tlumicí zóna):** 25 mm / 63 mm
- **Typ magnetu:** magnetický suport

Pořadí signálů	Typ	Výrobek č.
Signál 1: vzestupně, signál 2: sestupně	DAXSVN-0600SA040900100	1135665
Vzestupně	DAXSVN-0600SA000900000	1140850

- **Způsob provedení:** DAX Slider
- **Komunikační rozhraní:** Analogový / Napětí
- **Napěťový výstup:** 0 V ... 10 V
- **Druh připojení:** zástrčka, M12, 5-pólový
- **Rozsah měření:** 0 mm ... 800 mm
- **Napájecí napětí:** 24 V DC (± 20 %)
- **Nevyužitelná oblast (nulová zóna/tlumicí zóna):** 25 mm / 63 mm
- **Typ magnetu:** magnetický suport

Pořadí signálů	Typ	Výrobek č.
Signál 1: vzestupně, signál 2: sestupně	DAXSVN-0800SA000900100	1134581
Vzestupně	DAXSVN-0800SA000900000	1140852

- **Způsob provedení:** DAX Slider
- **Komunikační rozhraní:** Analogový / Napětí
- **Napěťový výstup:** 0 V ... 10 V
- **Druh připojení:** zástrčka, M12, 5-pólový
- **Rozsah měření:** 0 mm ... 850 mm

Napájecí napětí	Pořadí signálů	Nevyužitelná oblast (nulová zóna/tlumicí zóna)	Typ magnetu	Typ	Výrobek č.
24 V DC (± 20 %)	Signál 1: vzestupně, signál 2: sestupně	25 mm / 63 mm	Magnetický suport	DAXSVN-0850SA040900100	1135325

- **Způsob provedení:** DAX Slider
- **Komunikační rozhraní:** Analogový / Napětí
- **Napěťový výstup:** 0 V ... 10 V
- **Druh připojení:** zástrčka, M12, 5-pólový
- **Rozsah měření:** 0 mm ... 950 mm

Napájecí napětí	Pořadí signálů	Nevyužitelná oblast (nulová zóna/tlumicí zóna)	Typ magnetu	Typ	Výrobek č.
24 V DC (± 20 %)	Signál 1: vzestupně, signál 2: sestupně	25 mm / 63 mm	Magnetický suport	DAXSVN-0950SA040900100	1136431

- **Způsob provedení:** DAX Slider
- **Komunikační rozhraní:** Analogový / Napětí
- **Napěťový výstup:** 0 V ... 10 V
- **Druh připojení:** zástrčka, M12, 5-pólový
- **Rozsah měření:** 0 mm ... 1.250 mm

Napájecí napětí	Pořadí signálů	Nevyužitelná oblast (nulová zóna/tlumicí zóna)	Typ magnetu	Typ	Výrobek č.
24 V DC (± 20 %)	Signál 1: vzestupně, signál 2: sestupně	25 mm / 63 mm	Magnetický suport	DAXSVN-1250SA040900100	1142436

- **Způsob provedení:** DAX Slider
- **Komunikační rozhraní:** Analogový / Napětí
- **Napěťový výstup:** 0 V ... 10 V
- **Druh připojení:** zástrčka, M12, 8-pinový
- **Rozsah měření:** 0 mm ... 145 mm

Napájecí napětí	Pořadí signálů	Nevyužitelná oblast (nulová zóna/tlumicí zóna)	Typ magnetu	Typ	Výrobek č.
24 V DC (± 20 %)	Signál 1: vzestupně, signál 2: sestupně	25 mm / 63 mm	Magnetický suport	DAXSVN-0145SA040900M01	1131986

- **Způsob provedení:** DAX Slider
- **Komunikační rozhraní:** Analogový / Napětí
- **Napěťový výstup:** 0 V ... 10 V
- **Druh připojení:** zástrčka, M12, 8-pinový
- **Rozsah měření:** 0 mm ... 225 mm

Napájecí napětí	Pořadí signálů	Nevyužitelná oblast (nulová zóna/tlumicí zóna)	Typ magnetu	Typ	Výrobek č.
24 V DC (± 20 %)	Signál 1: vzestupně, signál 2: sestupně	25 mm / 63 mm	Magnetický suport	DAXSVN-0225SA000900M01	1143497

- **Způsob provedení:** DAX Slider
- **Komunikační rozhraní:** Analogový / Napětí
- **Napěťový výstup:** 0 V ... 10 V
- **Druh připojení:** zástrčka, M12, 8-pinový
- **Rozsah měření:** 0 mm ... 305 mm

Napájecí napětí	Pořadí signálů	Nevyužitelná oblast (nulová zóna/tlumicí zóna)	Typ magnetu	Typ	Výrobek č.
24 V DC (± 20 %)	Signál 1: vzestupně, signál 2: sestupně	25 mm / 63 mm	Magnetický suport	DAXSVN-0305SA000900M01	1143499

- **Způsob provedení:** DAX Slider
- **Komunikační rozhraní:** Analogový / Napětí
- **Napěťový výstup:** 0 V ... 10 V
- **Druh připojení:** zástrčka, M12, 8-pinový
- **Rozsah měření:** 0 mm ... 400 mm

Napájecí napětí	Pořadí signálů	Nevyužitelná oblast (nulová zóna/tlumicí zóna)	Typ magnetu	Typ	Výrobek č.
24 V DC (± 20 %)	Signál 1: vzestupně, signál 2: sestupně	25 mm / 63 mm	Magnetický suport	DAXSVN-0400SA000900M01	1148506

- **Způsob provedení:** DAX Slider
- **Komunikační rozhraní:** Analogový / Napětí
- **Napěťový výstup:** 0 V ... 10 V
- **Druh připojení:** zástrčka, M12, 8-pinový
- **Rozsah měření:** 0 mm ... 500 mm

Napájecí napětí	Pořadí signálů	Nevyužitelná oblast (nulová zóna/tlumicí zóna)	Typ magnetu	Typ	Výrobek č.
24 V DC (± 20 %)	Signál 1: vzestupně, signál 2: sestupně	25 mm / 63 mm	Magnetický suport	DAXSVN-0500SA000900M01	1143418

- **Způsob provedení:** DAX Slider
- **Komunikační rozhraní:** Analogový / Napětí
- **Napěťový výstup:** 0 V ... 10 V
- **Druh připojení:** zástrčka, M12, 8-pinový
- **Rozsah měření:** 0 mm ... 800 mm

Napájecí napětí	Pořadí signálů	Nevyužitelná oblast (nulová zóna/tlumicí zóna)	Typ magnetu	Typ	Výrobek č.
24 V DC (± 20 %)	Signál 1: vzestupně, signál 2: sestupně	25 mm / 63 mm	Magnetický suport	DAXSVN-0800SA000900M01	1136410

- **Způsob provedení:** DAX Slider
- **Komunikační rozhraní:** Analogový / Napětí
- **Napěťový výstup:** 0 V ... 10 V
- **Druh připojení:** zástrčka, M12, 8-pinový
- **Rozsah měření:** 0 mm ... 1.250 mm

Napájecí napětí	Pořadí signálů	Nevyužitelná oblast (nulová zóna/tlumicí zóna)	Typ magnetu	Typ	Výrobek č.
24 V DC (± 20 %)	Signál 1: vzestupně, signál 2: sestupně	25 mm / 63 mm	Magnetický suport	DAXSVN-1250SA000900M01	1142452

- **Způsob provedení:** DAX Slider
- **Komunikační rozhraní:** Analogový / Napětí
- **Napěťový výstup:** 0 V ... 10 V
- **Druh připojení:** zástrčka, M12, 5-pólový
- **Rozsah měření:** 0 mm ... 900 mm

Napájecí napětí	Pořadí signálů	Nevyužitelná oblast (nulová zóna/tlumicí zóna)	Typ magnetu	Typ	Výrobek č.
24 V DC (± 20 %)	Vzestupně	25 mm / 63 mm	Magnetický suport	DAXSVN-0900SA000900000	1140853

- **Způsob provedení:** DAX Slider
- **Komunikační rozhraní:** Analogový / Napětí
- **Napěťový výstup:** 0 V ... 10 V
- **Druh připojení:** zástrčka, M12, 5-pólový
- **Rozsah měření:** 0 mm ... 1.100 mm

Napájecí napětí	Pořadí signálů	Nevyužitelná oblast (nulová zóna/tlumicí zóna)	Typ magnetu	Typ	Výrobek č.
24 V DC (± 20 %)	Vzestupně	25 mm / 63 mm	Magnetický suport	DAXSVN-1100SA000900000	1140855

- **Způsob provedení:** DAX Slider
- **Komunikační rozhraní:** Analogový / Napětí
- **Napěťový výstup:** 0 V ... 10 V
- **Druh připojení:** zástrčka, M12, 5-pólový
- **Rozsah měření:** 0 mm ... 1.200 mm

Napájecí napětí	Pořadí signálů	Nevyužitelná oblast (nulová zóna/tlumicí zóna)	Typ magnetu	Typ	Výrobek č.
24 V DC (± 20 %)	Vzestupně	25 mm / 63 mm	Magnetický suport	DAXSVN-1200SA000900000	1140856

- **Způsob provedení:** DAX Slider
- **Komunikační rozhraní:** Analogový / Napětí
- **Napěťový výstup:** 0 V ... 10 V
- **Druh připojení:** zástrčka, M12, 5-pólový
- **Rozsah měření:** 0 mm ... 1.300 mm

Napájecí napětí	Pořadí signálů	Nevyužitelná oblast (nulová zóna/tlumicí zóna)	Typ magnetu	Typ	Výrobek č.
24 V DC (± 20 %)	Vzestupně	25 mm / 63 mm	Magnetický suport	DAXSVN-1300SA000900000	1140858

- **Způsob provedení:** DAX Slider
- **Komunikační rozhraní:** Analogový / Napětí
- **Napěťový výstup:** 0 V ... 10 V
- **Druh připojení:** zástrčka, M12, 5-pólový
- **Rozsah měření:** 0 mm ... 1.400 mm

Napájecí napětí	Pořadí signálů	Nevyužitelná oblast (nulová zóna/tlumicí zóna)	Typ magnetu	Typ	Výrobek č.
24 V DC (± 20 %)	Vzestupně	25 mm / 63 mm	Magnetický suport	DAXSVN-1400SA000900000	1140859

- **Způsob provedení:** DAX Slider
- **Komunikační rozhraní:** Analogový / Napětí
- **Napěťový výstup:** 0 V ... 10 V
- **Druh připojení:** zástrčka, M12, 5-pólový
- **Rozsah měření:** 0 mm ... 1.500 mm

Napájecí napětí	Pořadí signálů	Nevyužitelná oblast (nulová zóna/tlumicí zóna)	Typ magnetu	Typ	Výrobek č.
24 V DC (± 20 %)	Vzestupně	25 mm / 63 mm	Magnetický suport	DAXSVN-1500SA000900000	1140860

- **Způsob provedení:** DAX Slider
- **Komunikační rozhraní:** Analogový / Napětí
- **Napěťový výstup:** 0 V ... 10 V
- **Druh připojení:** zástrčka, M12, 5-pólový
- **Rozsah měření:** 0 mm ... 1.700 mm

Napájecí napětí	Pořadí signálů	Nevyužitelná oblast (nulová zóna/tlumicí zóna)	Typ magnetu	Typ	Výrobek č.
24 V DC (± 20 %)	Vzestupně	25 mm / 63 mm	Magnetický suport	DAXSVN-1700SA000900000	1140862

- **Způsob provedení:** DAX Slider
- **Komunikační rozhraní:** Analogový / Napětí
- **Napěťový výstup:** 0 V ... 10 V
- **Druh připojení:** zástrčka, M12, 5-pólový
- **Rozsah měření:** 0 mm ... 1.800 mm

Napájecí napětí	Pořadí signálů	Nevyužitelná oblast (nulová zóna/tlumicí zóna)	Typ magnetu	Typ	Výrobek č.
24 V DC (± 20 %)	Vzestupně	25 mm / 63 mm	Magnetický suport	DAXSVN-1800SA000900000	1140864

- **Způsob provedení:** DAX Slider
- **Komunikační rozhraní:** Analogový / Napětí
- **Napěťový výstup:** 0 V ... 10 V
- **Druh připojení:** zástrčka, M12, 5-pólový
- **Rozsah měření:** 0 mm ... 1.900 mm

Napájecí napětí	Pořadí signálů	Nevyužitelná oblast (nulová zóna/tlumicí zóna)	Typ magnetu	Typ	Výrobek č.
24 V DC (± 20 %)	Vzestupně	25 mm / 63 mm	Magnetický suport	DAXSVN-1900SA000900000	1140865

- **Způsob provedení:** DAX Slider
- **Komunikační rozhraní:** Analogový / Napětí
- **Napěťový výstup:** 0 V ... 10 V
- **Druh připojení:** zástrčka, M12, 5-pólový
- **Rozsah měření:** 0 mm ... 2.000 mm

Napájecí napětí	Pořadí signálů	Nevyužitelná oblast (nulová zóna/tlumicí zóna)	Typ magnetu	Typ	Výrobek č.
24 V DC (± 20 %)	Vzestupně	25 mm / 63 mm	Magnetický suport	DAXSVN-2000SA000900000	1140866

- **Způsob provedení:** DAX Slider
- **Komunikační rozhraní:** CANopen
- **Přenosový výkon:** 250 kbit/s
- **Node ID:** 7F
- **Druh připojení:** zástrčka, M12, 5-pólový
- **Rozlišení:** 20 µm
- **Rozsah měření:** 0 mm ... 2.500 mm
- **Napájecí napětí:** 24 V DC (± 20 %)
- **Nevyužitelná oblast (nulová zóna/tlumicí zóna):** 25 mm / 63 mm

Typ magnetu	Typ	Výrobek č.
Magnet ve tvaru C	DAXSON-2500C40K0901300	1141441

Typ magnetu	Typ	Výrobek č.
Kvádrový magnet	DAXSON-2500B40C0901300	1141571
Magnetický suport	DAXSON-2500S3040901300	1130577

- **Způsob provedení:** DAX Slider
- **Komunikační rozhraní:** CANopen
- **Přenosový výkon:** 250 kbit/s
- **Node ID:** 7F
- **Druh připojení:** zástrčka, M12, 5-pólový
- **Rozlišení:** 10 µm
- **Rozsah měření:** 0 mm ... 100 mm

Napájecí napětí	Nevyužitelná oblast (nulová zóna/tlumicí zóna)	Typ magnetu	Typ	Výrobek č.
24 V DC (± 20 %)	25 mm / 63 mm	Magnetický suport	DAXSON-0100S4000901300	1141458

- **Způsob provedení:** DAX Slider
- **Komunikační rozhraní:** CANopen
- **Přenosový výkon:** 250 kbit/s
- **Node ID:** 7F
- **Druh připojení:** zástrčka, M12, 5-pólový
- **Rozlišení:** 10 µm
- **Rozsah měření:** 0 mm ... 145 mm

Napájecí napětí	Nevyužitelná oblast (nulová zóna/tlumicí zóna)	Typ magnetu	Typ	Výrobek č.
24 V DC (± 20 %)	25 mm / 63 mm	Magnetický suport	DAXSON-0145S4040901300	1130909

- **Způsob provedení:** DAX Slider
- **Komunikační rozhraní:** CANopen
- **Přenosový výkon:** 250 kbit/s
- **Node ID:** 7F
- **Druh připojení:** zástrčka, M12, 5-pólový
- **Rozlišení:** 10 µm
- **Rozsah měření:** 0 mm ... 200 mm

Napájecí napětí	Nevyužitelná oblast (nulová zóna/tlumicí zóna)	Typ magnetu	Typ	Výrobek č.
24 V DC (± 20 %)	25 mm / 63 mm	Magnetický suport	DAXSON-0200S4040901300	1131079

- **Způsob provedení:** DAX Slider
- **Komunikační rozhraní:** CANopen
- **Přenosový výkon:** 10 kbit/s
- **Node ID:** 7F
- **Druh připojení:** zástrčka, M12, 5-pólový
- **Rozlišení:** 100 µm
- **Rozsah měření:** 0 mm ... 300 mm

Napájecí napětí	Nevyužitelná oblast (nulová zóna/tlumicí zóna)	Typ magnetu	Typ	Výrobek č.
24 V DC (± 20 %)	25 mm / 63 mm	Magnetický suport	DAXSON-0300S1040901100	1132225

- **Způsob provedení:** DAX Slider
- **Komunikační rozhraní:** CANopen
- **Přenosový výkon:** 250 kbit/s
- **Node ID:** 7F
- **Druh připojení:** zástrčka, M12, 5-pólový
- **Rozlišení:** 100 µm
- **Rozsah měření:** 0 mm ... 300 mm

Napájecí napětí	Nevyužitelná oblast (nulová zóna/tlumicí zóna)	Typ magnetu	Typ	Výrobek č.
24 V DC (± 20 %)	25 mm / 63 mm	Magnetický suport	DAXSON-0300S1040901300	1132834

- **Způsob provedení:** DAX Slider
- **Komunikační rozhraní:** CANopen
- **Přenosový výkon:** 250 kbit/s
- **Node ID:** 7F
- **Druh připojení:** zástrčka, M12, 5-pólový
- **Rozlišení:** 10 µm
- **Rozsah měření:** 0 mm ... 300 mm

Napájecí napětí	Nevyužitelná oblast (nulová zóna/tlumicí zóna)	Typ magnetu	Typ	Výrobek č.
24 V DC (± 20 %)	25 mm / 63 mm	Magnetický suport	DAXSON-0300S4040901300	1132099

- **Způsob provedení:** DAX Slider
- **Komunikační rozhraní:** CANopen
- **Přenosový výkon:** 250 kbit/s
- **Node ID:** 7F
- **Druh připojení:** zástrčka, M12, 5-pólový
- **Rozlišení:** 10 µm
- **Rozsah měření:** 0 mm ... 400 mm

Napájecí napětí	Nevyužitelná oblast (nulová zóna/tlumicí zóna)	Typ magnetu	Typ	Výrobek č.
24 V DC (± 20 %)	25 mm / 63 mm	Magnetický suport	DAXSON-0400S4040901300	1132178

- **Způsob provedení:** DAX Slider
- **Komunikační rozhraní:** CANopen
- **Přenosový výkon:** 250 kbit/s
- **Node ID:** 7F
- **Druh připojení:** zástrčka, M12, 5-pólový
- **Rozlišení:** 100 µm
- **Rozsah měření:** 0 mm ... 1.000 mm

Napájecí napětí	Nevyužitelná oblast (nulová zóna/tlumicí zóna)	Typ magnetu	Typ	Výrobek č.
24 V DC (± 20 %)	25 mm / 63 mm	Magnetický suport	DAXSON-1000S1040901300	1132835

Omyly a změny vyhrazeny

- **Způsob provedení:** DAX Slider
- **Komunikační rozhraní:** CANopen
- **Přenosový výkon:** 250 kbit/s
- **Node ID:** 7F
- **Druh připojení:** zástrčka, M12, 5-pólový
- **Rozlišení:** 100 µm
- **Rozsah měření:** 0 mm ... 1.300 mm

Napájecí napětí	Nevyužitelná oblast (nulová zóna/tlumicí zóna)	Typ magnetu	Typ	Výrobek č.
24 V DC (± 20 %)	25 mm / 63 mm	Magnetický suport	DAXSON-1300S1000901300	1141554

- **Způsob provedení:** DAX Slider
- **Komunikační rozhraní:** CANopen
- **Přenosový výkon:** 125 kbit/s
- **Node ID:** 7F
- **Druh připojení:** zástrčka, M12, 5-pólový
- **Rozlišení:** 100 µm
- **Rozsah měření:** 0 mm ... 1.800 mm

Napájecí napětí	Nevyužitelná oblast (nulová zóna/tlumicí zóna)	Typ magnetu	Typ	Výrobek č.
24 V DC (± 20 %)	25 mm / 63 mm	Magnetický suport	DAXSON-1800S1000901700	1141686

- **Způsob provedení:** DAX Slider
- **Komunikační rozhraní:** CANopen
- **Přenosový výkon:** 250 kbit/s
- **Node ID:** 7F
- **Druh připojení:** zástrčka, M12, 5-pólový
- **Rozlišení:** 10 µm
- **Rozsah měření:** 0 mm ... 2.000 mm

Napájecí napětí	Nevyužitelná oblast (nulová zóna/tlumicí zóna)	Typ magnetu	Typ	Výrobek č.
24 V DC (± 20 %)	25 mm / 63 mm	Magnetický suport	DAXSON-2000S4040901300	1134287

- **Způsob provedení:** DAX Slider
- **Komunikační rozhraní:** CANopen
- **Přenosový výkon:** 250 kbit/s
- **Node ID:** 7F
- **Druh připojení:** zástrčka, M12, 5-pólový
- **Rozlišení:** 100 µm
- **Rozsah měření:** 0 mm ... 2.500 mm

Napájecí napětí	Nevyužitelná oblast (nulová zóna/tlumicí zóna)	Typ magnetu	Typ	Výrobek č.
24 V DC (± 20 %)	25 mm / 63 mm	Magnetický suport	DAXSON-2500S1040901300	1132836

- **Způsob provedení:** DAX Threaded
- **Komunikační rozhraní:** Analogový / Proud
- **Proudový výstup:** 4 mA ... 20 mA
- **Druh připojení:** zástrčka, M12, 5-pólový
- **Rozsah měření:** 0 mm ... 999 mm
- **Napájecí napětí:** 24 V DC (± 20 %)
- **Pořadí signálů:** Signál 1: vzestupně, signál 2: sestupně
- **Nevyužitelná oblast (nulová zóna/tlumicí zóna):** 50 mm / 63 mm
- **Typ magnetu:** magnet ve tvaru C
- **Tvar závitu:** M18 × 1,5

Odsazení závitu	Typ	Výrobek č.
S odsazením závitu	DAXTAN-0999CA1S0300E00	1141573
Bez odsazení závitu	DAXTAN-0999CA1S0100E00	1141574
S odsazením závitu	DAXTAN-0999CA0K0300E00	1141572

- **Způsob provedení:** DAX Threaded
- **Komunikační rozhraní:** Analogový / Proud
- **Proudový výstup:** 4 mA ... 20 mA
- **Druh připojení:** zástrčka, M12, 5-pólový
- **Rozsah měření:** 0 mm ... 1.350 mm
- **Napájecí napětí:** 24 V DC (± 20 %)
- **Pořadí signálů:** vzestupně

Nevyužitelná oblast (nulová zóna/tlumicí zóna)	Typ magnetu	Odsazení závitu	Tvar závitu	Typ	Výrobek č.
50 mm / 63 mm	Magnet ve tvaru C	Bez odsazení závitu	M18 × 1,5	DAXTAN-1350CA0K0100D00	1139834

- **Způsob provedení:** DAX Threaded
- **Komunikační rozhraní:** Analogový / Proud
- **Proudový výstup:** 4 mA ... 20 mA
- **Druh připojení:** zástrčka, M12, 5-pólový
- **Rozsah měření:** 0 mm ... 1.000 mm
- **Napájecí napětí:** 24 V DC (± 20 %)
- **Typ magnetu:** prstencový magnet
- **Tvar závitu:** M18 × 1,5

Pořadí signálů	Nevyužitelná oblast (nulová zóna/tlumicí zóna)	Odsazení závitu	Typ	Výrobek č.
Signál 1: vzestupně, signál 2: sestupně	50 mm / 63 mm	S odsazením závitu	DAXTAN-1000RA0T0300E00	1135139
Vzestupně	30 mm / 60 mm	Bez odsazení závitu	DAXTAN-1000RA1F0J00D00	1143169

- **Způsob provedení:** DAX Threaded
- **Komunikační rozhraní:** Analogový / Proud
- **Proudový výstup:** 4 mA ... 20 mA
- **Druh připojení:** zástrčka, M12, 5-pólový
- **Rozsah měření:** 0 mm ... 750 mm
- **Napájecí napětí:** 24 V DC (± 20 %)
- **Pořadí signálů:** Signál 1: vzestupně, signál 2: sestupně

Nevyužitelná oblast (nulová zóna/tlumicí zóna)	Typ magnetu	Odsazení závitu	Tvar závitu	Typ	Výrobek č.
50 mm / 63 mm	Prstencový magnet	Bez odsazení závitu	M18 × 1,5	DAXTAN-0750RA0T0100E00	1135140

- **Způsob provedení:** DAX Threaded
- **Komunikační rozhraní:** Analogový / Proud
- **Proudový výstup:** 4 mA ... 20 mA
- **Druh připojení:** zástrčka, M12, 5-pólový
- **Rozsah měření:** 0 mm ... 2.500 mm
- **Napájecí napětí:** 24 V DC (± 20 %)
- **Pořadí signálů:** Signál 1: vzestupně, signál 2: sestupně

Nevyužitelná oblast (nulová zóna/tlumicí zóna)	Typ magnetu	Odsazení závitu	Tvar závitu	Typ	Výrobek č.
50 mm / 63 mm	Prstencový magnet	Bez odsazení závitu	3/4"-16UNF	DAXTAN-2500RA0T0200E00	1130926

- **Způsob provedení:** DAX Threaded
- **Komunikační rozhraní:** Analogový / Proud
- **Proudový výstup:** 4 mA ... 20 mA
- **Druh připojení:** zástrčka, M12, 8-pinový
- **Rozsah měření:** 0 mm ... 1.111 mm
- **Napájecí napětí:** 24 V DC (± 20 %)
- **Pořadí signálů:** Signál 1: vzestupně, signál 2: sestupně

Nevyužitelná oblast (nulová zóna/tlumicí zóna)	Typ magnetu	Odsazení závitu	Tvar závitu	Typ	Výrobek č.
50 mm / 63 mm	Prstencový magnet	S odsazením závitu	M18 × 1,5	DAXTAN-1111RA0T0300W01	1141570

- **Způsob provedení:** DAX Threaded
- **Komunikační rozhraní:** Analogový / Proud
- **Proudový výstup:** 4 mA ... 20 mA
- **Druh připojení:** zástrčka, M12, 8-pinový
- **Rozsah měření:** 0 mm ... 220 mm
- **Napájecí napětí:** 24 V DC (± 20 %)
- **Pořadí signálů:** Signál 1: vzestupně, signál 2: sestupně

Nevyužitelná oblast (nulová zóna/tlumicí zóna)	Typ magnetu	Odsazení závitu	Tvar závitu	Typ	Výrobek č.
50 mm / 63 mm	Prstencový magnet	Bez odsazení závitu	M18 × 1,5	DAXTAN-0220RA1B0100W01	1131340

- **Způsob provedení:** DAX Threaded
- **Komunikační rozhraní:** Analogový / Proud
- **Proudový výstup:** 4 mA ... 20 mA
- **Druh připojení:** zástrčka, M12, 5-pólový
- **Rozsah měření:** 0 mm ... 320 mm
- **Napájecí napětí:** 24 V DC (± 20 %)
- **Pořadí signálů:** vzestupně
- **Nevyužitelná oblast (nulová zóna/tlumicí zóna):** 30 mm / 60 mm
- **Typ magnetu:** prstencový magnet
- **Odsazení závitu:** bez odsazení závitu
- **Tvar závitu:** M18 × 1,5

Typ	Výrobek č.
DAXTAN-0320RA1B0J00D00	1138304
DAXTAN-0320RA1J0J00D00	1138305

- **Způsob provedení:** DAX Threaded
- **Komunikační rozhraní:** Analogový / Proud
- **Proudový výstup:** 4 mA ... 20 mA
- **Druh připojení:** zástrčka, M12, 5-pólový
- **Rozsah měření:** 0 mm ... 360 mm
- **Napájecí napětí:** 24 V DC (± 20 %)
- **Pořadí signálů:** vzestupně

Nevyužitelná oblast (nulová zóna/tlumicí zóna)	Typ magnetu	Odsazení závitu	Tvar závitu	Typ	Výrobek č.
30 mm / 60 mm	Prstencový magnet	Bez odsazení závitu	M18 × 1,5	DAXTAN-0360RA1B0J00D00	1147665

- **Způsob provedení:** DAX Threaded
- **Komunikační rozhraní:** Analogový / Proud
- **Proudový výstup:** 4 mA ... 20 mA
- **Druh připojení:** zástrčka, M12, 5-pólový
- **Rozsah měření:** 0 mm ... 610 mm
- **Napájecí napětí:** 24 V DC (± 20 %)
- **Pořadí signálů:** vzestupně

Nevyužitelná oblast (nulová zóna/tlumicí zóna)	Typ magnetu	Odsazení závitu	Tvar závitu	Typ	Výrobek č.
30 mm / 60 mm	Prstencový magnet	Bez odsazení závitu	M18 × 1,5	DAXTAN-0610RA1B0J00D00	1147666

- **Způsob provedení:** DAX Threaded
- **Komunikační rozhraní:** Analogový / Proud
- **Proudový výstup:** 4 mA ... 20 mA
- **Druh připojení:** zástrčka, M12, 5-pólový
- **Rozsah měření:** 0 mm ... 555 mm
- **Napájecí napětí:** 24 V DC (± 20 %)
- **Pořadí signálů:** Signál 1: vzestupně, signál 2: sestupně

Nevyužitelná oblast (nulová zóna/tlumicí zóna)	Typ magnetu	Odsazení závitu	Tvar závitu	Typ	Výrobek č.
50 mm / 63 mm	Prstencový magnet	S odsazením závitu	M18 × 1,5	DAXTAN-0555RA1J0300E00	1133462

- **Způsob provedení:** DAX Threaded
- **Komunikační rozhraní:** Analogový / Proud
- **Proudový výstup:** 4 mA ... 20 mA
- **Druh připojení:** zástrčka, M12, 5-pólový
- **Rozsah měření:** 0 mm ... 50 mm
- **Napájecí napětí:** 24 V DC (± 20 %)
- **Pořadí signálů:** Signál 1: vzestupně, signál 2: sestupně

Nevyužitelná oblast (nulová zóna/tlumicí zóna)	Typ magnetu	Odsazení závitu	Tvar závitu	Typ	Výrobek č.
50 mm / 63 mm	Prstencový magnet	Bez odsazení závitu	M18 × 1,5	DAXTAN-0050RA1J0100E00	1133070

- **Způsob provedení:** DAX Threaded
- **Komunikační rozhraní:** Analogový / Proud
- **Proudový výstup:** 4 mA ... 20 mA
- **Druh připojení:** zástrčka, M12, 5-pólový
- **Rozsah měření:** 0 mm ... 180 mm
- **Napájecí napětí:** 24 V DC (± 20 %)
- **Pořadí signálů:** Signál 1: vzestupně, signál 2: sestupně

Nevyužitelná oblast (nulová zóna/tlumicí zóna)	Typ magnetu	Odsazení závitu	Tvar závitu	Typ	Výrobek č.
50 mm / 63 mm	Prstencový magnet	Bez odsazení závitu	M18 × 1,5	DAXTAN-0180RA1F0100E00	1134762

- **Způsob provedení:** DAX Threaded
- **Komunikační rozhraní:** Analogový / Proud
- **Proudový výstup:** 4 mA ... 20 mA
- **Druh připojení:** zástrčka, M12, 5-pólový
- **Rozsah měření:** 0 mm ... 200 mm
- **Napájecí napětí:** 24 V DC (± 20 %)
- **Typ magnetu:** prstencový magnet
- **Odsazení závitu:** bez odsazení závitu
- **Tvar závitu:** M18 × 1,5

Pořadí signálů	Nevyužitelná oblast (nulová zóna/tlumicí zóna)	Typ	Výrobek č.
Signál 1: vzestupně, signál 2: sestupně	30 mm / 60 mm	DAXTAN-0200RA1F0J00E00	1141329
Vzestupně	50 mm / 63 mm	DAXTAN-0200RA1J0100D00	1148748

- **Způsob provedení:** DAX Threaded
- **Komunikační rozhraní:** Analogový / Proud
- **Proudový výstup:** 4 mA ... 20 mA
- **Druh připojení:** zástrčka, M12, 5-pólový
- **Rozsah měření:** 0 mm ... 225 mm
- **Napájecí napětí:** 24 V DC (± 20 %)
- **Pořadí signálů:** Signál 1: vzestupně, signál 2: sestupně

Nevyužitelná oblast (nulová zóna/tlumicí zóna)	Typ magnetu	Odsazení závitu	Tvar závitu	Typ	Výrobek č.
50 mm / 63 mm	Prstencový magnet	Bez odsazení závitu	M18 × 1,5	DAXTAN-0225RA1F0100E00	1134718

- **Způsob provedení:** DAX Threaded
- **Komunikační rozhraní:** Analogový / Proud
- **Proudový výstup:** 4 mA ... 20 mA
- **Druh připojení:** zástrčka, M12, 5-pólový
- **Rozsah měření:** 0 mm ... 400 mm
- **Napájecí napětí:** 24 V DC (± 20 %)
- **Typ magnetu:** prstencový magnet

Pořadí signálů	Nevyužitelná oblast (nulová zóna/tlumicí zóna)	Odsazení závitu	Tvar závitu	Typ	Výrobek č.
Signál 1: vzestupně, signál 2: sestupně	30 mm / 60 mm	Bez odsazení závitu	M18 × 1,5	DAXTAN-0400RA1F0J00E00	1141330
	50 mm / 63 mm	Bez odsazení závitu	M18 × 1,5	DAXTAN-0400RA1J0100E00	1132794

Pořadí signálů	Nevyužitelná oblast (nulová zóna/tlumicí zóna)	Odsazení závitu	Tvar závitu	Typ	Výrobek č.
Vzestupně	30 mm / 60 mm	S odsazením závitu	3/4"-16UNF	DAXTAN-0400RA1F0M00D00	1144601
	50 mm / 63 mm	Bez odsazení závitu	M18 × 1,5	DAXTAN-0400RA1J0100D00	11148749

- **Způsob provedení:** DAX Threaded
- **Komunikační rozhraní:** Analogový / Proud
- **Proudový výstup:** 4 mA ... 20 mA
- **Druh připojení:** zástrčka, M12, 5-pólový
- **Rozsah měření:** 0 mm ... 450 mm
- **Napájecí napětí:** 24 V DC (± 20 %)
- **Pořadí signálů:** Signál 1: vzestupně, signál 2: sestupně

Nevyužitelná oblast (nulová zóna/tlumicí zóna)	Typ magnetu	Odsazení závitu	Tvar závitu	Typ	Výrobek č.
50 mm / 63 mm	Prstencový magnet	Bez odsazení závitu	M18 × 1,5	DAXTAN-0450RA1J0100E00	1131744

- **Způsob provedení:** DAX Threaded
- **Komunikační rozhraní:** Analogový / Proud
- **Proudový výstup:** 4 mA ... 20 mA
- **Druh připojení:** zástrčka, M12, 5-pólový
- **Rozsah měření:** 0 mm ... 500 mm
- **Napájecí napětí:** 24 V DC (± 20 %)
- **Pořadí signálů:** Signál 1: vzestupně, signál 2: sestupně

Nevyužitelná oblast (nulová zóna/tlumicí zóna)	Typ magnetu	Odsazení závitu	Tvar závitu	Typ	Výrobek č.
50 mm / 63 mm	Prstencový magnet	Bez odsazení závitu	M18 × 1,5	DAXTAN-0500RA1J0100E00	1130901

- **Způsob provedení:** DAX Threaded
- **Komunikační rozhraní:** Analogový / Proud
- **Proudový výstup:** 4 mA ... 20 mA
- **Druh připojení:** zástrčka, M12, 5-pólový
- **Rozsah měření:** 0 mm ... 510 mm
- **Napájecí napětí:** 24 V DC (± 20 %)
- **Pořadí signálů:** Signál 1: vzestupně, signál 2: sestupně

Nevyužitelná oblast (nulová zóna/tlumicí zóna)	Typ magnetu	Odsazení závitu	Tvar závitu	Typ	Výrobek č.
50 mm / 63 mm	Prstencový magnet	Bez odsazení závitu	M18 × 1,5	DAXTAN-0510RA1J0100E00	1138085

- **Způsob provedení:** DAX Threaded
- **Komunikační rozhraní:** Analogový / Proud
- **Proudový výstup:** 4 mA ... 20 mA
- **Druh připojení:** zástrčka, M12, 5-pólový
- **Rozsah měření:** 0 mm ... 550 mm
- **Napájecí napětí:** 24 V DC (± 20 %)
- **Pořadí signálů:** Signál 1: vzestupně, signál 2: sestupně

Nevyužitelná oblast (nulová zóna/tlumicí zóna)	Typ magnetu	Odsazení závitu	Tvar závitu	Typ	Výrobek č.
50 mm / 63 mm	Prstencový magnet	Bez odsazení závitu	M18 × 1,5	DAXTAN-0550RA1J0100E00	1132724

- **Způsob provedení:** DAX Threaded
- **Komunikační rozhraní:** Analogový / Proud
- **Proudový výstup:** 4 mA ... 20 mA
- **Druh připojení:** zástrčka, M12, 5-pólový
- **Rozsah měření:** 0 mm ... 565 mm
- **Napájecí napětí:** 24 V DC (± 20 %)
- **Pořadí signálů:** Signál 1: vzestupně, signál 2: sestupně

Nevyužitelná oblast (nulová zóna/tlumicí zóna)	Typ magnetu	Odsazení závitu	Tvar závitu	Typ	Výrobek č.
50 mm / 63 mm	Prstencový magnet	Bez odsazení závitu	M18 × 1,5	DAXTAN-0565RA1J0100E00	1135838

- **Způsob provedení:** DAX Threaded
- **Komunikační rozhraní:** Analogový / Proud
- **Proudový výstup:** 4 mA ... 20 mA
- **Druh připojení:** zástrčka, M12, 5-pólový
- **Rozsah měření:** 0 mm ... 710 mm
- **Napájecí napětí:** 24 V DC (± 20 %)
- **Typ magnetu:** prstencový magnet
- **Tvar závitu:** M18 × 1,5

Pořadí signálů	Nevyužitelná oblast (nulová zóna/tlumicí zóna)	Odsazení závitu	Typ	Výrobek č.
Signál 1: vzestupně, signál 2: sestupně	50 mm / 63 mm	Bez odsazení závitu	DAXTAN-0710RA1F0100E00	1137215
Vzestupně	30 mm / 60 mm	S odsazením závitu	DAXTAN-0710RA1F0L00D00	1142179
		Bez odsazení závitu	DAXTAN-0710RA1J0J00D00	1151004

- **Způsob provedení:** DAX Threaded
- **Komunikační rozhraní:** Analogový / Proud
- **Proudový výstup:** 4 mA ... 20 mA
- **Druh připojení:** zástrčka, M12, 5-pólový
- **Rozsah měření:** 0 mm ... 800 mm
- **Napájecí napětí:** 24 V DC (± 20 %)
- **Pořadí signálů:** Signál 1: vzestupně, signál 2: sestupně

Nevyužitelná oblast (nulová zóna/tlumicí zóna)	Typ magnetu	Odsazení závitu	Tvar závitu	Typ	Výrobek č.
50 mm / 63 mm	Prstencový magnet	Bez odsazení závitu	M18 × 1,5	DAXTAN-0800RA1J0100E00	1133571

- **Způsob provedení:** DAX Threaded
- **Komunikační rozhraní:** Analogový / Proud
- **Proudový výstup:** 4 mA ... 20 mA
- **Druh připojení:** zástrčka, M12, 5-pólový
- **Rozsah měření:** 0 mm ... 850 mm
- **Napájecí napětí:** 24 V DC (± 20 %)
- **Typ magnetu:** prstencový magnet
- **Odsazení závitu:** bez odsazení závitu
- **Tvar závitu:** M18 × 1,5

Pořadí signálů	Nevyužitelná oblast (nulová zóna/tlumicí zóna)	Typ	Výrobek č.
Signál 1: vzestupně, signál 2: sestupně	50 mm / 63 mm	DAXTAN-0850RA1J0100E00	1132202
Vzestupně	30 mm / 60 mm	DAXTAN-0850RA1F0J00D00	1143170

- **Způsob provedení:** DAX Threaded
- **Komunikační rozhraní:** Analogový / Proud
- **Proudový výstup:** 4 mA ... 20 mA
- **Druh připojení:** zástrčka, M12, 5-pólový
- **Rozsah měření:** 0 mm ... 1.500 mm
- **Napájecí napětí:** 24 V DC (± 20 %)
- **Pořadí signálů:** Signál 1: vzestupně, signál 2: sestupně

Nevyužitelná oblast (nulová zóna/tlumicí zóna)	Typ magnetu	Odsazení závitu	Tvar závitu	Typ	Výrobek č.
50 mm / 63 mm	Prstencový magnet	Bez odsazení závitu	M18 × 1,5	DAXTAN-1500RA1J0100E00	1133240

- **Způsob provedení:** DAX Threaded
- **Komunikační rozhraní:** Analogový / Proud
- **Proudový výstup:** 4 mA ... 20 mA
- **Druh připojení:** zástrčka, M12, 5-pólový
- **Rozsah měření:** 0 mm ... 1.600 mm
- **Napájecí napětí:** 24 V DC (± 20 %)
- **Typ magnetu:** prstencový magnet
- **Odsazení závitu:** bez odsazení závitu

Pořadí signálů	Nevyužitelná oblast (nulová zóna/tlumicí zóna)	Tvar závitu	Typ	Výrobek č.
Signál 1: vzestupně, signál 2: sestupně	50 mm / 63 mm	M18 × 1,5	DAXTAN-1600RA1J0100E00	1134622
		3/4"-16UNF	DAXTAN-1600RA1F0200E00	1134931
Vzestupně	30 mm / 60 mm	M18 × 1,5	DAXTAN-1600RA1F0J00D00	1150109

- **Způsob provedení:** DAX Threaded
- **Komunikační rozhraní:** Analogový / Proud
- **Proudový výstup:** 4 mA ... 20 mA
- **Druh připojení:** zástrčka, M12, 5-pólový
- **Rozsah měření:** 0 mm ... 1.700 mm
- **Napájecí napětí:** 24 V DC (± 20 %)
- **Pořadí signálů:** Signál 1: vzestupně, signál 2: sestupně

Nevyužitelná oblast (nulová zóna/tlumicí zóna)	Typ magnetu	Odsazení závitu	Tvar závitu	Typ	Výrobek č.
50 mm / 63 mm	Prstencový magnet	Bez odsazení závitu	M18 × 1,5	DAXTAN-1700RA1J0100E00	1133241

- **Způsob provedení:** DAX Threaded
- **Komunikační rozhraní:** Analogový / Proud
- **Proudový výstup:** 4 mA ... 20 mA
- **Druh připojení:** zástrčka, M12, 8-pinový
- **Rozsah měření:** 0 mm ... 160 mm
- **Napájecí napětí:** 24 V DC (± 20 %)
- **Pořadí signálů:** Signál 1: vzestupně, signál 2: sestupně

Nevyužitelná oblast (nulová zóna/tlumicí zóna)	Typ magnetu	Odsazení závitu	Tvar závitu	Typ	Výrobek č.
50 mm / 63 mm	Prstencový magnet	S odsazením závitu	M18 × 1,5	DAXTAN-0160RA1F0300W01	1148582

- **Způsob provedení:** DAX Threaded
- **Komunikační rozhraní:** Analogový / Proud
- **Proudový výstup:** 4 mA ... 20 mA
- **Druh připojení:** zástrčka, M12, 8-pinový
- **Rozsah měření:** 0 mm ... 400 mm
- **Napájecí napětí:** 24 V DC (± 20 %)
- **Pořadí signálů:** Signál 1: vzestupně, signál 2: sestupně

Nevyužitelná oblast (nulová zóna/tlumicí zóna)	Typ magnetu	Odsazení závitu	Tvar závitu	Typ	Výrobek č.
50 mm / 63 mm	Prstencový magnet	S odsazením závitu	M18 × 1,5	DAXTAN-0400RA1F0300W01	1149939

- **Způsob provedení:** DAX Threaded
- **Komunikační rozhraní:** Analogový / Proud
- **Proudový výstup:** 4 mA ... 20 mA
- **Druh připojení:** zástrčka, M12, 8-pinový
- **Rozsah měření:** 0 mm ... 600 mm
- **Napájecí napětí:** 24 V DC (± 20 %)
- **Pořadí signálů:** Signál 1: vzestupně, signál 2: sestupně

Nevyužitelná oblast (nulová zóna/tlumicí zóna)	Typ magnetu	Odsazení závitu	Tvar závitu	Typ	Výrobek č.
50 mm / 63 mm	Prstencový magnet	S odsazením závitu	M18 × 1,5	DAXTAN-0600RA1F0300W01	1149944

- **Způsob provedení:** DAX Threaded
- **Komunikační rozhraní:** Analogový / Proud
- **Proudový výstup:** 4 mA ... 20 mA
- **Druh připojení:** zástrčka, M12, 8-pinový
- **Rozsah měření:** 0 mm ... 605 mm
- **Napájecí napětí:** 24 V DC (± 20 %)
- **Pořadí signálů:** Signál 1: vzestupně, signál 2: sestupně

Nevyužitelná oblast (nulová zóna/tlumicí zóna)	Typ magnetu	Odsazení závitu	Tvar závitu	Typ	Výrobek č.
30 mm / 60 mm	Prstencový magnet	S odsazením závitu	M18 × 1,5	DAXTAN-0605RA1F0L00W01	1140514

- **Způsob provedení:** DAX Threaded
- **Komunikační rozhraní:** Analogový / Proud
- **Proudový výstup:** 4 mA ... 20 mA
- **Druh připojení:** zástrčka, M12, 8-pinový
- **Rozsah měření:** 0 mm ... 620 mm
- **Napájecí napětí:** 24 V DC (± 20 %)
- **Pořadí signálů:** Signál 1: vzestupně, signál 2: sestupně

Nevyužitelná oblast (nulová zóna/tlumicí zóna)	Typ magnetu	Odsazení závitu	Tvar závitu	Typ	Výrobek č.
30 mm / 60 mm	Prstencový magnet	S odsazením závitu	M18 × 1,5	DAXTAN-0620RA1F0L00W01	1140515

- **Způsob provedení:** DAX Threaded
- **Komunikační rozhraní:** Analogový / Proud
- **Proudový výstup:** 4 mA ... 20 mA
- **Druh připojení:** zástrčka, M12, 8-pinový
- **Rozsah měření:** 0 mm ... 850 mm
- **Napájecí napětí:** 24 V DC (± 20 %)
- **Pořadí signálů:** Signál 1: vzestupně, signál 2: sestupně
- **Nevyužitelná oblast (nulová zóna/tlumicí zóna):** 50 mm / 63 mm
- **Typ magnetu:** prstencový magnet
- **Odsazení závitu:** s odsazením závitu
- **Tvar závitu:** M18 × 1,5

Typ	Výrobek č.
DAXTAN-0850RA1F0300W01	1149938
DAXTAN-0850RA1J0300W01	1133016

- **Způsob provedení:** DAX Threaded
- **Komunikační rozhraní:** Analogový / Proud
- **Proudový výstup:** 4 mA ... 20 mA
- **Druh připojení:** zástrčka, M12, 8-pinový
- **Rozsah měření:** 0 mm ... 930 mm
- **Napájecí napětí:** 24 V DC (± 20 %)
- **Pořadí signálů:** Signál 1: vzestupně, signál 2: sestupně

Nevyužitelná oblast (nulová zóna/tlumicí zóna)	Typ magnetu	Odsazení závitu	Tvar závitu	Typ	Výrobek č.
50 mm / 63 mm	Prstencový magnet	S odsazením závitu	M18 × 1,5	DAXTAN-0930RA1J0300W01	1135799

- **Způsob provedení:** DAX Threaded
- **Komunikační rozhraní:** Analogový / Proud
- **Proudový výstup:** 4 mA ... 20 mA
- **Druh připojení:** zástrčka, M12, 8-pinový
- **Rozsah měření:** 0 mm ... 1.000 mm
- **Napájecí napětí:** 24 V DC (± 20 %)
- **Pořadí signálů:** Signál 1: vzestupně, signál 2: sestupně

Nevyužitelná oblast (nulová zóna/tlumicí zóna)	Typ magnetu	Odsazení závitu	Tvar závitu	Typ	Výrobek č.
50 mm / 63 mm	Prstencový magnet	S odsazením závitu	M18 × 1,5	DAXTAN-1000RA1F0300W01	1149943

- **Způsob provedení:** DAX Threaded
- **Komunikační rozhraní:** Analogový / Proud
- **Proudový výstup:** 4 mA ... 20 mA
- **Druh připojení:** zástrčka, M12, 8-pinový
- **Rozsah měření:** 0 mm ... 130 mm
- **Napájecí napětí:** 24 V DC (± 20 %)
- **Pořadí signálů:** Signál 1: vzestupně, signál 2: sestupně

Nevyužitelná oblast (nulová zóna/tlumicí zóna)	Typ magnetu	Odsazení závitu	Tvar závitu	Typ	Výrobek č.
50 mm / 63 mm	Prstencový magnet	Bez odsazení závitu	M18 × 1,5	DAXTAN-0130RA1J0100W01	1137414

- **Způsob provedení:** DAX Threaded
- **Komunikační rozhraní:** Analogový / Proud
- **Proudový výstup:** 4 mA ... 20 mA
- **Druh připojení:** zástrčka, M12, 8-pinový
- **Rozsah měření:** 0 mm ... 200 mm
- **Napájecí napětí:** 24 V DC (± 20 %)
- **Nevyužitelná oblast (nulová zóna/tlumicí zóna):** 50 mm / 63 mm
- **Typ magnetu:** prstencový magnet
- **Odsazení závitu:** bez odsazení závitu
- **Tvar závitu:** M18 × 1,5

Pořadí signálů	Typ	Výrobek č.
–	DAXTAN-0200RA1J0100V01	1130896
Signál 1: vzestupně, signál 2: sestupně	DAXTAN-0200RA1J0100W01	1131794

- **Způsob provedení:** DAX Threaded
- **Komunikační rozhraní:** Analogový / Proud
- **Proudový výstup:** 4 mA ... 20 mA
- **Druh připojení:** zástrčka, M12, 8-pinový
- **Rozsah měření:** 0 mm ... 260 mm
- **Napájecí napětí:** 24 V DC (± 20 %)
- **Pořadí signálů:** Signál 1: vzestupně, signál 2: sestupně

Nevyužitelná oblast (nulová zóna/tlumicí zóna)	Typ magnetu	Odsazení závitu	Tvar závitu	Typ	Výrobek č.
30 mm / 60 mm	Prstencový magnet	Bez odsazení závitu	M18 × 1,5	DAXTAN-0260RA1J0J00W01	1147656

- **Způsob provedení:** DAX Threaded
- **Komunikační rozhraní:** Analogový / Proud
- **Proudový výstup:** 4 mA ... 20 mA
- **Druh připojení:** zástrčka, M12, 8-pinový
- **Rozsah měření:** 0 mm ... 300 mm
- **Napájecí napětí:** 24 V DC (± 20 %)
- **Pořadí signálů:** Signál 1: vzestupně, signál 2: sestupně

Nevyužitelná oblast (nulová zóna/tlumicí zóna)	Typ magnetu	Odsazení závitu	Tvar závitu	Typ	Výrobek č.
50 mm / 63 mm	Prstencový magnet	Bez odsazení závitu	M18 × 1,5	DAXTAN-0300RA1J0100W01	1135016

- **Způsob provedení:** DAX Threaded
- **Komunikační rozhraní:** Analogový / Proud
- **Proudový výstup:** 4 mA ... 20 mA
- **Druh připojení:** zástrčka, M12, 8-pinový
- **Rozsah měření:** 0 mm ... 450 mm
- **Napájecí napětí:** 24 V DC (± 20 %)
- **Pořadí signálů:** Signál 1: vzestupně, signál 2: sestupně

Nevyužitelná oblast (nulová zóna/tlumicí zóna)	Typ magnetu	Odsazení závitu	Tvar závitu	Typ	Výrobek č.
50 mm / 63 mm	Prstencový magnet	Bez odsazení závitu	M18 × 1,5	DAXTAN-0450RA1J0100W01	1135326

- **Způsob provedení:** DAX Threaded
- **Komunikační rozhraní:** Analogový / Proud
- **Proudový výstup:** 4 mA ... 20 mA
- **Druh připojení:** zástrčka, M12, 8-pinový
- **Rozsah měření:** 0 mm ... 565 mm
- **Napájecí napětí:** 24 V DC (± 20 %)
- **Pořadí signálů:** Signál 1: vzestupně, signál 2: sestupně

Nevyužitelná oblast (nulová zóna/tlumicí zóna)	Typ magnetu	Odsazení závitu	Tvar závitu	Typ	Výrobek č.
50 mm / 63 mm	Prstencový magnet	Bez odsazení závitu	M18 × 1,5	DAXTAN-0565RA1J0100W01	1137530

- **Způsob provedení:** DAX Threaded
- **Komunikační rozhraní:** Analogový / Proud
- **Proudový výstup:** 4 mA ... 20 mA
- **Druh připojení:** zástrčka, M12, 8-pinový
- **Rozsah měření:** 0 mm ... 575 mm
- **Napájecí napětí:** 24 V DC (± 20 %)
- **Pořadí signálů:** Signál 1: vzestupně, signál 2: sestupně

Nevyužitelná oblast (nulová zóna/tlumicí zóna)	Typ magnetu	Odsazení závitu	Tvar závitu	Typ	Výrobek č.
30 mm / 60 mm	Prstencový magnet	Bez odsazení závitu	M18 × 1,5	DAXTAN-0575RA1J0J00W01	1147657

- **Způsob provedení:** DAX Threaded
- **Komunikační rozhraní:** Analogový / Proud
- **Proudový výstup:** 4 mA ... 20 mA
- **Druh připojení:** zástrčka, M12, 8-pinový
- **Rozsah měření:** 0 mm ... 650 mm
- **Napájecí napětí:** 24 V DC (± 20 %)
- **Pořadí signálů:** Signál 1: vzestupně, signál 2: sestupně

Nevyužitelná oblast (nulová zóna/tlumicí zóna)	Typ magnetu	Odsazení závitu	Tvar závitu	Typ	Výrobek č.
50 mm / 63 mm	Prstencový magnet	Bez odsazení závitu	M18 × 1,5	DAXTAN-0650RA1J0100W01	1134544

Omyly a změny vyhrazeny

- **Způsob provedení:** DAX Threaded
- **Komunikační rozhraní:** Analogový / Proud
- **Proudový výstup:** 4 mA ... 20 mA
- **Druh připojení:** zástrčka, M12, 8-pinový
- **Rozsah měření:** 0 mm ... 2.000 mm
- **Napájecí napětí:** 24 V DC (± 20 %)
- **Pořadí signálů:** Signál 1: vzestupně, signál 2: sestupně

Nevyužitelná oblast (nulová zóna/tlumicí zóna)	Typ magnetu	Odsazení závitu	Tvar závitu	Typ	Výrobek č.
50 mm / 63 mm	Prstencový magnet	Bez odsazení závitu	M18 × 1,5	DAXTAN-2000RA1J0100W01	1134279

- **Způsob provedení:** DAX Threaded
- **Komunikační rozhraní:** Analogový / Proud
- **Proudový výstup:** 4 mA ... 20 mA
- **Druh připojení:** zástrčka, M12, 5-pólový
- **Rozsah měření:** 0 mm ... 1.100 mm
- **Napájecí napětí:** 24 V DC (± 20 %)
- **Pořadí signálů:** vzestupně
- **Nevyužitelná oblast (nulová zóna/tlumicí zóna):** 30 mm / 60 mm
- **Typ magnetu:** prstencový magnet
- **Tvar závitu:** M18 × 1,5

Odsazení závitu	Typ	Výrobek č.
S odsazením závitu	DAXTAN-1100RA1F0L00D00	1149276
Bez odsazení závitu	DAXTAN-1100RA1F0J00D00	1150110

- **Způsob provedení:** DAX Threaded
- **Komunikační rozhraní:** Analogový / Proud
- **Proudový výstup:** 4 mA ... 20 mA
- **Druh připojení:** zástrčka, M12, 5-pólový
- **Rozsah měření:** 0 mm ... 1.300 mm
- **Napájecí napětí:** 24 V DC (± 20 %)
- **Pořadí signálů:** vzestupně
- **Nevyužitelná oblast (nulová zóna/tlumicí zóna):** 30 mm / 60 mm
- **Typ magnetu:** prstencový magnet

Odsazení závitu	Tvar závitu	Typ	Výrobek č.
S odsazením závitu	3/4"-16UNF	DAXTAN-1300RA1F0M00D00	1141523
Bez odsazení závitu	M18 × 1,5	DAXTAN-1300RA1F0J00D00	1143243

- **Způsob provedení:** DAX Threaded
- **Komunikační rozhraní:** Analogový / Proud
- **Proudový výstup:** 4 mA ... 20 mA
- **Druh připojení:** zástrčka, M12, 5-pólový
- **Rozsah měření:** 0 mm ... 1.400 mm
- **Napájecí napětí:** 24 V DC (± 20 %)
- **Pořadí signálů:** vzestupně

Nevyužitelná oblast (nulová zóna/tlumicí zóna)	Typ magnetu	Odsazení závitu	Tvar závitu	Typ	Výrobek č.
30 mm / 60 mm	Prstencový magnet	S odsazením závitu	3/4"-16UNF	DAXTAN-1400RA1F0M00D00	1141838

- **Způsob provedení:** DAX Threaded
- **Komunikační rozhraní:** Analogový / Proud
- **Proudový výstup:** 4 mA ... 20 mA
- **Druh připojení:** zástrčka, M12, 5-pólový
- **Rozsah měření:** 0 mm ... 150 mm
- **Napájecí napětí:** 24 V DC (± 20 %)
- **Pořadí signálů:** vzestupně

Nevyužitelná oblast (nulová zóna/tlumicí zóna)	Typ magnetu	Odsazení závitu	Tvar závitu	Typ	Výrobek č.
50 mm / 63 mm	Prstencový magnet	Bez odsazení závitu	M18 × 1,5	DAXTAN-0150RA1J0100D00	1148752

- **Způsob provedení:** DAX Threaded
- **Komunikační rozhraní:** Analogový / Proud
- **Proudový výstup:** 4 mA ... 20 mA
- **Druh připojení:** zástrčka, M12, 5-pólový
- **Rozsah měření:** 0 mm ... 170 mm
- **Napájecí napětí:** 24 V DC (± 20 %)
- **Pořadí signálů:** vzestupně

Nevyužitelná oblast (nulová zóna/tlumicí zóna)	Typ magnetu	Odsazení závitu	Tvar závitu	Typ	Výrobek č.
30 mm / 60 mm	Prstencový magnet	Bez odsazení závitu	M18 × 1,5	DAXTAN-0170RA1F0J00D00	1136516

- **Způsob provedení:** DAX Threaded
- **Komunikační rozhraní:** Analogový / Proud
- **Proudový výstup:** 4 mA ... 20 mA
- **Druh připojení:** zástrčka, M12, 5-pólový
- **Rozsah měření:** 0 mm ... 250 mm
- **Napájecí napětí:** 24 V DC (± 20 %)
- **Pořadí signálů:** vzestupně

Nevyužitelná oblast (nulová zóna/tlumicí zóna)	Typ magnetu	Odsazení závitu	Tvar závitu	Typ	Výrobek č.
30 mm / 60 mm	Prstencový magnet	Bez odsazení závitu	M18 × 1,5	DAXTAN-0250RA1F0J00D00	1141768

- **Způsob provedení:** DAX Threaded
- **Komunikační rozhraní:** Analogový / Proud
- **Proudový výstup:** 4 mA ... 20 mA
- **Druh připojení:** zástrčka, M12, 5-pólový
- **Rozsah měření:** 0 mm ... 300 mm
- **Napájecí napětí:** 24 V DC (± 20 %)
- **Pořadí signálů:** vzestupně
- **Typ magnetu:** prstencový magnet
- **Odsazení závitu:** bez odsazení závitu
- **Tvar závitu:** M18 × 1,5

Nevyužitelná oblast (nulová zóna/tlumicí zóna)	Typ	Výrobek č.
30 mm / 60 mm	DAXTAN-0300RA1F0J00D00	1137104
50 mm / 63 mm	DAXTAN-0300RA1J0100D00	1148747

- **Způsob provedení:** DAX Threaded
- **Komunikační rozhraní:** Analogový / Proud
- **Proudový výstup:** 20 mA ... 4 mA
- **Druh připojení:** zástrčka, M12, 5-pólový
- **Rozsah měření:** 0 mm ... 300 mm
- **Napájecí napětí:** 24 V DC (± 20 %)
- **Pořadí signálů:** sestupně

Nevyužitelná oblast (nulová zóna/tlumicí zóna)	Typ magnetu	Odsazení závitu	Tvar závitu	Typ	Výrobek č.
30 mm / 60 mm	Prstencový magnet	Bez odsazení závitu	M18 × 1,5	DAXTAN-0300RA1J0J00F00	1140694

- **Způsob provedení:** DAX Threaded
- **Komunikační rozhraní:** Analogový / Proud
- **Proudový výstup:** 4 mA ... 20 mA
- **Druh připojení:** zástrčka, M12, 5-pólový
- **Rozsah měření:** 0 mm ... 310 mm
- **Napájecí napětí:** 24 V DC (± 20 %)
- **Pořadí signálů:** vzestupně

Nevyužitelná oblast (nulová zóna/tlumicí zóna)	Typ magnetu	Odsazení závitu	Tvar závitu	Typ	Výrobek č.
30 mm / 60 mm	Prstencový magnet	Bez odsazení závitu	M18 × 1,5	DAXTAN-0310RA1J0J00D00	1151003

- **Způsob provedení:** DAX Threaded
- **Komunikační rozhraní:** Analogový / Proud
- **Proudový výstup:** 4 mA ... 20 mA
- **Druh připojení:** zástrčka, M12, 5-pólový
- **Rozsah měření:** 0 mm ... 370 mm
- **Napájecí napětí:** 24 V DC (± 20 %)
- **Pořadí signálů:** vzestupně

Nevyužitelná oblast (nulová zóna/tlumicí zóna)	Typ magnetu	Odsazení závitu	Tvar závitu	Typ	Výrobek č.
30 mm / 60 mm	Prstencový magnet	Bez odsazení závitu	M18 × 1,5	DAXTAN-0370RA1J0J00D00	1140267

- **Způsob provedení:** DAX Threaded
- **Komunikační rozhraní:** Analogový / Proud
- **Proudový výstup:** 20 mA ... 4 mA
- **Druh připojení:** zástrčka, M12, 5-pólový
- **Rozsah měření:** 0 mm ... 405 mm
- **Napájecí napětí:** 24 V DC (± 20 %)
- **Pořadí signálů:** sestupně

Nevyužitelná oblast (nulová zóna/tlumicí zóna)	Typ magnetu	Odsazení závitu	Tvar závitu	Typ	Výrobek č.
30 mm / 60 mm	Prstencový magnet	Bez odsazení závitu	M18 × 1,5	DAXTAN-0405RA1J0J00F00	1140513

- **Způsob provedení:** DAX Threaded
- **Komunikační rozhraní:** Analogový / Proud
- **Proudový výstup:** 4 mA ... 20 mA
- **Druh připojení:** zástrčka, M12, 5-pólový
- **Rozsah měření:** 0 mm ... 520 mm
- **Napájecí napětí:** 24 V DC (± 20 %)
- **Pořadí signálů:** vzestupně

Nevyužitelná oblast (nulová zóna/tlumicí zóna)	Typ magnetu	Odsazení závitu	Tvar závitu	Typ	Výrobek č.
30 mm / 60 mm	Prstencový magnet	Bez odsazení závitu	M18 × 1,5	DAXTAN-0520RA1F0J00D00	1147722

- **Způsob provedení:** DAX Threaded
- **Komunikační rozhraní:** Analogový / Proud
- **Proudový výstup:** 4 mA ... 20 mA
- **Druh připojení:** zástrčka, M12, 5-pólový
- **Rozsah měření:** 0 mm ... 600 mm
- **Napájecí napětí:** 24 V DC (± 20 %)
- **Pořadí signálů:** vzestupně
- **Typ magnetu:** prstencový magnet
- **Odsazení závitu:** bez odsazení závitu
- **Tvar závitu:** M18 × 1,5

Nevyužitelná oblast (nulová zóna/tlumicí zóna)	Typ	Výrobek č.
30 mm / 60 mm	DAXTAN-0600RA1F0J00D00	1143238
50 mm / 63 mm	DAXTAN-0600RA1J0100D00	1148750

- **Způsob provedení:** DAX Threaded
- **Komunikační rozhraní:** Analogový / Proud
- **Proudový výstup:** 4 mA ... 20 mA
- **Druh připojení:** zástrčka, M12, 5-pólový
- **Rozsah měření:** 0 mm ... 650 mm
- **Napájecí napětí:** 24 V DC (± 20 %)
- **Pořadí signálů:** vzestupně

Nevyužitelná oblast (nulová zóna/tlumicí zóna)	Typ magnetu	Odsazení závitu	Tvar závitu	Typ	Výrobek č.
30 mm / 60 mm	Prstencový magnet	Bez odsazení závitu	M18 × 1,5	DAXTAN-0650RA1F0J00D00	1143167

- **Způsob provedení:** DAX Threaded
- **Komunikační rozhraní:** Analogový / Proud
- **Proudový výstup:** 4 mA ... 20 mA
- **Druh připojení:** zástrčka, M12, 5-pólový
- **Rozsah měření:** 0 mm ... 700 mm
- **Napájecí napětí:** 24 V DC (± 20 %)
- **Pořadí signálů:** vzestupně
- **Nevyužitelná oblast (nulová zóna/tlumicí zóna):** 30 mm / 60 mm
- **Typ magnetu:** prstencový magnet
- **Odsazení závitu:** bez odsazení závitu
- **Tvar závitu:** M18 × 1,5

Typ	Výrobek č.
DAXTAN-0700RA1F0J00D00	1142400
DAXTAN-0700RA1J0J00D00	1150991

- **Způsob provedení:** DAX Threaded
- **Komunikační rozhraní:** Analogový / Proud
- **Proudový výstup:** 4 mA ... 20 mA
- **Druh připojení:** zástrčka, M12, 5-pólový
- **Rozsah měření:** 0 mm ... 780 mm
- **Napájecí napětí:** 24 V DC (± 20 %)
- **Pořadí signálů:** vzestupně

Nevyužitelná oblast (nulová zóna/tlumicí zóna)	Typ magnetu	Odsazení závitu	Tvar závitu	Typ	Výrobek č.
30 mm / 60 mm	Prstencový magnet	Bez odsazení závitu	M18 × 1,5	DAXTAN-0780RA1J0J00D00	1151002

- **Způsob provedení:** DAX Threaded
- **Komunikační rozhraní:** Analogový / Proud
- **Proudový výstup:** 4 mA ... 20 mA
- **Druh připojení:** zástrčka, M12, 5-pólový
- **Rozsah měření:** 0 mm ... 1.200 mm
- **Napájecí napětí:** 24 V DC (± 20 %)
- **Pořadí signálů:** vzestupně

Nevyužitelná oblast (nulová zóna/tlumicí zóna)	Typ magnetu	Odsazení závitu	Tvar závitu	Typ	Výrobek č.
30 mm / 60 mm	Prstencový magnet	Bez odsazení závitu	M18 × 1,5	DAXTAN-1200RA1J0J00D00	1139694

- **Způsob provedení:** DAX Threaded
- **Komunikační rozhraní:** Analogový / Proud
- **Proudový výstup:** 4 mA ... 20 mA
- **Druh připojení:** zástrčka, M12, 5-pólový
- **Rozsah měření:** 0 mm ... 1.800 mm
- **Napájecí napětí:** 24 V DC (± 20 %)
- **Pořadí signálů:** vzestupně

Nevyužitelná oblast (nulová zóna/tlumicí zóna)	Typ magnetu	Odsazení závitu	Tvar závitu	Typ	Výrobek č.
30 mm / 60 mm	Prstencový magnet	Bez odsazení závitu	M18 × 1,5	DAXTAN-1800RA1F0J00D00	1143168

- **Způsob provedení:** DAX Threaded
- **Komunikační rozhraní:** Analogový / Proud
- **Proudový výstup:** 4 mA ... 20 mA
- **Druh připojení:** zástrčka, M12, 8-pinový
- **Rozsah měření:** 0 mm ... 310 mm

Napájecí napětí	Nevyužitelná oblast (nulová zóna/tlumicí zóna)	Typ magnetu	Odsazení závitu	Tvar závitu	Typ	Výrobek č.
24 V DC (± 20 %)	30 mm / 60 mm	Prstencový magnet	Bez odsazení závitu	M18 × 1,5	DAXTAN-0310RA1J0J00V01	1146278

- **Způsob provedení:** DAX Threaded
- **Komunikační rozhraní:** Analogový / Proud
- **Proudový výstup:** 4 mA ... 20 mA
- **Druh připojení:** zástrčka, M12, 8-pinový
- **Rozsah měření:** 0 mm ... 360 mm

Napájecí napětí	Nevyužitelná oblast (nulová zóna/tlumicí zóna)	Typ magnetu	Odsazení závitu	Tvar závitu	Typ	Výrobek č.
24 V DC (± 20 %)	30 mm / 60 mm	Prstencový magnet	Bez odsazení závitu	M18 × 1,5	DAXTAN-0360RA1J0J00V01	1140959

- **Způsob provedení:** DAX Threaded
- **Komunikační rozhraní:** Analogový / Proud
- **Proudový výstup:** 4 mA ... 20 mA
- **Druh připojení:** zástrčka, M12, 8-pinový
- **Rozsah měření:** 0 mm ... 610 mm

Napájecí napětí	Nevyužitelná oblast (nulová zóna/tlumicí zóna)	Typ magnetu	Odsazení závitu	Tvar závitu	Typ	Výrobek č.
24 V DC (± 20 %)	50 mm / 60 mm	Prstencový magnet	Bez odsazení závitu	M18 × 1,5	DAXTAN-0610RA1J0N00V01	1140960

- **Způsob provedení:** DAX Threaded
- **Komunikační rozhraní:** Analogový / Proud
- **Proudový výstup:** 4 mA ... 20 mA
- **Druh připojení:** zástrčka, M12, 8-pinový
- **Rozsah měření:** 0 mm ... 710 mm

Napájecí napětí	Nevyužitelná oblast (nulová zóna/tlumicí zóna)	Typ magnetu	Odsazení závitu	Tvar závitu	Typ	Výrobek č.
24 V DC (± 20 %)	50 mm / 60 mm	Prstencový magnet	Bez odsazení závitu	M18 × 1,5	DAXTAN-0710RA1J0N00V01	1146279

- **Způsob provedení:** DAX Threaded
- **Komunikační rozhraní:** Analogový / Proud
- **Proudový výstup:** 4 mA ... 20 mA
- **Druh připojení:** zástrčka, M12, 8-pinový
- **Rozsah měření:** 0 mm ... 1.025 mm

Napájecí napětí	Nevyužitelná oblast (nulová zóna/tlumicí zóna)	Typ magnetu	Odsazení závitu	Tvar závitu	Typ	Výrobek č.
24 V DC (± 20 %)	30 mm / 60 mm	Prstencový magnet	Bez odsazení závitu	M18 × 1,5	DAXTAN-1025RA1J0J00V01	1140962

- **Způsob provedení:** DAX Threaded
- **Komunikační rozhraní:** Analogový / Proud
- **Proudový výstup:** 4 mA ... 20 mA
- **Druh připojení:** zástrčka, M12, 8-pinový
- **Rozsah měření:** 0 mm ... 1.175 mm

Napájecí napětí	Nevyužitelná oblast (nulová zóna/tlumicí zóna)	Typ magnetu	Odsazení závitu	Tvar závitu	Typ	Výrobek č.
24 V DC (± 20 %)	30 mm / 60 mm	Prstencový magnet	Bez odsazení závitu	M18 × 1,5	DAXTAN-1175RA1J0J00V01	1140963

- **Způsob provedení:** DAX Threaded
- **Komunikační rozhraní:** Analogový / Proud
- **Proudový výstup:** 4 mA ... 20 mA
- **Druh připojení:** zástrčka, M12, 8-pinový
- **Rozsah měření:** 0 mm ... 102 mm

Napájecí napětí	Nevyužitelná oblast (nulová zóna/tlumicí zóna)	Typ magnetu	Odsazení závitu	Tvar závitu	Typ	Výrobek č.
24 V DC (± 20 %)	50 mm / 63 mm	Prstencový magnet	Bez odsazení závitu	3/4"-16UNF	DAXTAN-0102RA1J0200V01	1142880

- **Způsob provedení:** DAX Threaded
- **Komunikační rozhraní:** Analogový / Proud
- **Proudový výstup:** 4 mA ... 20 mA
- **Druh připojení:** zástrčka, M12, 5-pólový
- **Rozsah měření:** 0 mm ... 777 mm
- **Napájecí napětí:** 24 V DC (± 20 %)
- **Pořadí signálů:** Signál 1: vzestupně, signál 2: sestupně

Nevyužitelná oblast (nulová zóna/tlumicí zóna)	Typ magnetu	Odsazení závitu	Tvar závitu	Typ	Výrobek č.
50 mm / 63 mm	Prstencový magnet	S odsazením závitu	M18 × 1,5	DAXTAN-0777RA130300E00	1133432

- **Způsob provedení:** DAX Threaded
- **Komunikační rozhraní:** Analogový / Napětí
- **Napěťový výstup:** 0 V ... 10 V
- **Druh připojení:** zástrčka, M12, 5-pólový
- **Rozsah měření:** 0 mm ... 254 mm
- **Napájecí napětí:** 24 V DC (± 20 %)
- **Pořadí signálů:** Signál 1: vzestupně, signál 2: sestupně

Nevyužitelná oblast (nulová zóna/tlumicí zóna)	Typ magnetu	Odsazení závitu	Tvar závitu	Typ	Výrobek č.
50 mm / 60 mm	Magnet ve tvaru C	S odsazením závitu	3/4"-16UNF	DAXTVN-0254CA0K0R00100	1136182

- **Způsob provedení:** DAX Threaded
- **Komunikační rozhraní:** Analogový / Napětí
- **Napěťový výstup:** 0 V ... 10 V
- **Druh připojení:** zástrčka, M12, 5-pólový
- **Rozsah měření:** 0 mm ... 170 mm
- **Napájecí napětí:** 24 V DC (± 20 %)
- **Pořadí signálů:** Signál 1: vzestupně, signál 2: sestupně
- **Nevyužitelná oblast (nulová zóna/tlumicí zóna):** 50 mm / 63 mm
- **Tvar závitu:** M18 × 1,5

Typ magnetu	Odsazení závitu	Typ	Výrobek č.
Magnet ve tvaru C	Bez odsazení závitu	DAXTVN-0170CA0G0100100	1133928
Prstencový magnet	S odsazením závitu	DAXTVN-0170RA1J0300100	1132653
	Bez odsazení závitu	DAXTVN-0170RA1J0100100	1131987

- **Způsob provedení:** DAX Threaded
- **Komunikační rozhraní:** Analogový / Napětí
- **Napěťový výstup:** 0 V ... 10 V
- **Druh připojení:** zástrčka, M12, 5-pólový
- **Rozsah měření:** 0 mm ... 65 mm
- **Napájecí napětí:** 24 V DC (± 20 %)
- **Pořadí signálů:** Signál 1: vzestupně, signál 2: sestupně

Nevyužitelná oblast (nulová zóna/tlumicí zóna)	Typ magnetu	Odsazení závitu	Tvar závitu	Typ	Výrobek č.
50 mm / 63 mm	Prstencový magnet	Bez odsazení závitu	3/4"-16UNF	DAXTVN-0065RA1B0200100	1146167

- **Způsob provedení:** DAX Threaded
- **Komunikační rozhraní:** Analogový / Napětí
- **Napěťový výstup:** 0 V ... 10 V
- **Druh připojení:** zástrčka, M12, 5-pólový
- **Rozsah měření:** 0 mm ... 153 mm
- **Napájecí napětí:** 24 V DC (± 20 %)
- **Pořadí signálů:** Signál 1: vzestupně, signál 2: sestupně
- **Nevyužitelná oblast (nulová zóna/tlumicí zóna):** 50 mm / 63 mm
- **Typ magnetu:** prstencový magnet
- **Odsazení závitu:** bez odsazení závitu
- **Tvar závitu:** 3/4"-16UNF

Typ	Výrobek č.
DAXTVN-0153RA1B0200100	1132985
DAXTVN-0153RA1J0200100	1132436

- **Způsob provedení:** DAX Threaded
- **Komunikační rozhraní:** Analogový / Napětí
- **Napěťový výstup:** 10 V ... 0 V
- **Druh připojení:** zástrčka, M12, 8-pinový
- **Rozsah měření:** 0 mm ... 2.500 mm
- **Napájecí napětí:** 24 V DC (± 20 %)
- **Pořadí signálů:** Signál 1: sestupně, signál 2: vzestupně

Nevyužitelná oblast (nulová zóna/tlumicí zóna)	Typ magnetu	Odsazení závitu	Tvar závitu	Typ	Výrobek č.
50 mm / 63 mm	Prstencový magnet	S odsazením závitu	3/4"-16UNF	DAXTVN-2500RA1B0400R01	1130927

- **Způsob provedení:** DAX Threaded
- **Komunikační rozhraní:** Analogový / Napětí
- **Napěťový výstup:** 0 V ... 10 V
- **Druh připojení:** zástrčka, M12, 8-pinový
- **Rozsah měření:** 0 mm ... 483 mm
- **Napájecí napětí:** 24 V DC (± 20 %)
- **Pořadí signálů:** Signál 1: vzestupně, signál 2: sestupně

Nevyužitelná oblast (nulová zóna/tlumicí zóna)	Typ magnetu	Odsazení závitu	Tvar závitu	Typ	Výrobek č.
50 mm / 60 mm	Prstencový magnet	Bez odsazení závitu	3/4"-16UNF	DAXTVN-0483RA1B0P00M01	1140434

- **Způsob provedení:** DAX Threaded
- **Komunikační rozhraní:** Analogový / Napětí
- **Napěťový výstup:** 0 V ... 10 V
- **Druh připojení:** zástrčka, M12, 8-pinový
- **Rozsah měření:** 0 mm ... 651 mm
- **Napájecí napětí:** 24 V DC (± 20 %)
- **Pořadí signálů:** Signál 1: vzestupně, signál 2: sestupně

Nevyužitelná oblast (nulová zóna/tlumicí zóna)	Typ magnetu	Odsazení závitu	Tvar závitu	Typ	Výrobek č.
50 mm / 60 mm	Prstencový magnet	Bez odsazení závitu	3/4"-16UNF	DAXTVN-0651RA1B0P00M01	1140433

- **Způsob provedení:** DAX Threaded
- **Komunikační rozhraní:** Analogový / Napětí
- **Napěťový výstup:** 0 V ... 10 V
- **Druh připojení:** zástrčka, M12, 8-pinový
- **Rozsah měření:** 0 mm ... 1.086 mm
- **Napájecí napětí:** 24 V DC (± 20 %)
- **Pořadí signálů:** Signál 1: vzestupně, signál 2: sestupně

Nevyužitelná oblast (nulová zóna/tlumicí zóna)	Typ magnetu	Odsazení závitu	Tvar závitu	Typ	Výrobek č.
50 mm / 60 mm	Prstencový magnet	Bez odsazení závitu	3/4"-16UNF	DAXTVN-1086RA1B0P00M01	1140432

- **Způsob provedení:** DAX Threaded
- **Komunikační rozhraní:** Analogový / Napětí
- **Napěťový výstup:** 0 V ... 10 V
- **Druh připojení:** zástrčka, M12, 5-pólový
- **Rozsah měření:** 0 mm ... 1.600 mm
- **Napájecí napětí:** 24 V DC (± 20 %)
- **Pořadí signálů:** Signál 1: vzestupně, signál 2: sestupně

Nevyužitelná oblast (nulová zóna/tlumicí zóna)	Typ magnetu	Odsazení závitu	Tvar závitu	Typ	Výrobek č.
50 mm / 63 mm	Prstencový magnet	S odsazením závitu	M18 × 1,5	DAXTVN-1600RA1J0300100	1134731

- **Způsob provedení:** DAX Threaded
- **Komunikační rozhraní:** Analogový / Napětí
- **Napěťový výstup:** 0 V ... 10 V
- **Druh připojení:** zástrčka, M12, 5-pólový
- **Rozsah měření:** 0 mm ... 457 mm
- **Napájecí napětí:** 24 V DC (± 20 %)
- **Pořadí signálů:** Signál 1: vzestupně, signál 2: sestupně

Nevyužitelná oblast (nulová zóna/tlumicí zóna)	Typ magnetu	Odsazení závitu	Tvar závitu	Typ	Výrobek č.
50 mm / 63 mm	Prstencový magnet	S odsazením závitu	3/4"-16UNF	DAXTVN-0457RA1J0400100	1135292

- **Způsob provedení:** DAX Threaded
- **Komunikační rozhraní:** Analogový / Napětí
- **Napěťový výstup:** 0 V ... 10 V
- **Druh připojení:** zástrčka, M12, 5-pólový
- **Rozsah měření:** 0 mm ... 450 mm
- **Napájecí napětí:** 24 V DC (± 20 %)
- **Pořadí signálů:** Signál 1: vzestupně, signál 2: sestupně

Nevyužitelná oblast (nulová zóna/tlumicí zóna)	Typ magnetu	Odsazení závitu	Tvar závitu	Typ	Výrobek č.
30 mm / 60 mm	Prstencový magnet	Bez odsazení závitu	M18 × 1,5	DAXTVN-0450RA1F0J00100	1148735

- **Způsob provedení:** DAX Threaded
- **Komunikační rozhraní:** Analogový / Napětí
- **Napěťový výstup:** 0 V ... 10 V
- **Druh připojení:** zástrčka, M12, 5-pólový
- **Rozsah měření:** 0 mm ... 125 mm
- **Napájecí napětí:** 24 V DC (± 20 %)
- **Pořadí signálů:** Signál 1: vzestupně, signál 2: sestupně

Nevyužitelná oblast (nulová zóna/tlumicí zóna)	Typ magnetu	Odsazení závitu	Tvar závitu	Typ	Výrobek č.
50 mm / 63 mm	Prstencový magnet	Bez odsazení závitu	3/4"-16UNF	DAXTVN-0125RA1J0200100	1144632

- **Způsob provedení:** DAX Threaded
- **Komunikační rozhraní:** Analogový / Napětí
- **Napěťový výstup:** 0 V ... 10 V
- **Druh připojení:** zástrčka, M12, 5-pólový
- **Rozsah měření:** 0 mm ... 203 mm
- **Napájecí napětí:** 24 V DC (± 20 %)
- **Pořadí signálů:** Signál 1: vzestupně, signál 2: sestupně

Nevyužitelná oblast (nulová zóna/tlumicí zóna)	Typ magnetu	Odsazení závitu	Tvar závitu	Typ	Výrobek č.
50 mm / 60 mm	Prstencový magnet	Bez odsazení závitu	3/4"-16UNF	DAXTVN-0203RA1J0P00100	1146974

- **Způsob provedení:** DAX Threaded
- **Komunikační rozhraní:** Analogový / Napětí
- **Napěťový výstup:** 0 V ... 10 V
- **Druh připojení:** zástrčka, M12, 5-pólový
- **Rozsah měření:** 0 mm ... 260 mm
- **Napájecí napětí:** 24 V DC (± 20 %)
- **Pořadí signálů:** Signál 1: vzestupně, signál 2: sestupně

Nevyužitelná oblast (nulová zóna/tlumicí zóna)	Typ magnetu	Odsazení závitu	Tvar závitu	Typ	Výrobek č.
50 mm / 63 mm	Prstencový magnet	Bez odsazení závitu	3/4"-16UNF	DAXTVN-0260RA1J0200100	1131994

- **Způsob provedení:** DAX Threaded
- **Komunikační rozhraní:** Analogový / Napětí
- **Napěťový výstup:** 0 V ... 10 V
- **Druh připojení:** zástrčka, M12, 5-pólový
- **Rozsah měření:** 0 mm ... 381 mm
- **Napájecí napětí:** 24 V DC (± 20 %)
- **Pořadí signálů:** Signál 1: vzestupně, signál 2: sestupně

Nevyužitelná oblast (nulová zóna/tlumicí zóna)	Typ magnetu	Odsazení závitu	Tvar závitu	Typ	Výrobek č.
50 mm / 60 mm	Prstencový magnet	Bez odsazení závitu	3/4"-16UNF	DAXTVN-0381RA1J0P00100	1146973

- **Způsob provedení:** DAX Threaded
- **Komunikační rozhraní:** Analogový / Napětí
- **Napěťový výstup:** 0 V ... 10 V
- **Druh připojení:** zástrčka, M12, 8-pinový
- **Rozsah měření:** 0 mm ... 457 mm
- **Napájecí napětí:** 24 V DC (± 20 %)
- **Pořadí signálů:** Signál 1: vzestupně, signál 2: sestupně

Nevyužitelná oblast (nulová zóna/tlumicí zóna)	Typ magnetu	Odsazení závitu	Tvar závitu	Typ	Výrobek č.
50 mm / 63 mm	Prstencový magnet	S odsazením závitu	3/4"-16UNF	DAXTVN-0457RA1J0400M01	1135328

- **Způsob provedení:** DAX Threaded
- **Komunikační rozhraní:** Analogový / Napětí
- **Napěťový výstup:** 0 V ... 10 V
- **Druh připojení:** zástrčka, M12, 8-pinový
- **Rozsah měření:** 0 mm ... 170 mm
- **Napájecí napětí:** 24 V DC (± 20 %)
- **Pořadí signálů:** Signál 1: vzestupně, signál 2: sestupně

Nevyužitelná oblast (nulová zóna/tlumicí zóna)	Typ magnetu	Odsazení závitu	Tvar závitu	Typ	Výrobek č.
50 mm / 63 mm	Prstencový magnet	Bez odsazení závitu	M18 × 1,5	DAXTVN-0170RA1J0100M01	1131985

- **Způsob provedení:** DAX Threaded
- **Komunikační rozhraní:** Analogový / Napětí
- **Napěťový výstup:** 0 V ... 10 V
- **Druh připojení:** zástrčka, M12, 8-pinový
- **Rozsah měření:** 0 mm ... 325 mm
- **Napájecí napětí:** 24 V DC (± 20 %)
- **Pořadí signálů:** Signál 1: vzestupně, signál 2: sestupně

Nevyužitelná oblast (nulová zóna/tlumicí zóna)	Typ magnetu	Odsazení závitu	Tvar závitu	Typ	Výrobek č.
50 mm / 63 mm	Prstencový magnet	Bez odsazení závitu	M18 × 1,5	DAXTVN-0325RA1F0100M01	1135445

- **Způsob provedení:** DAX Threaded
- **Komunikační rozhraní:** Analogový / Napětí
- **Napěťový výstup:** 0 V ... 10 V
- **Druh připojení:** zástrčka, M12, 8-pinový
- **Rozsah měření:** 0 mm ... 565 mm
- **Napájecí napětí:** 24 V DC (± 20 %)
- **Pořadí signálů:** Signál 1: vzestupně, signál 2: sestupně

Nevyužitelná oblast (nulová zóna/tlumicí zóna)	Typ magnetu	Odsazení závitu	Tvar závitu	Typ	Výrobek č.
50 mm / 63 mm	Prstencový magnet	Bez odsazení závitu	M18 × 1,5	DAXTVN-0565RA1J0100M01	1135327

- **Způsob provedení:** DAX Threaded
- **Komunikační rozhraní:** Analogový / Napětí
- **Napěťový výstup:** 0 V ... 10 V
- **Druh připojení:** zástrčka, M12, 8-pinový
- **Rozsah měření:** 0 mm ... 407 mm
- **Napájecí napětí:** 24 V DC (± 20 %)
- **Pořadí signálů:** Signál 1: vzestupně, signál 2: sestupně

Nevyužitelná oblast (nulová zóna/tlumicí zóna)	Typ magnetu	Odsazení závitu	Tvar závitu	Typ	Výrobek č.
50 mm / 63 mm	Prstencový magnet	Bez odsazení závitu	3/4"-16UNF	DAXTVN-0407RA1J0200M01	1133889

- **Způsob provedení:** DAX Threaded
- **Komunikační rozhraní:** Analogový / Napětí
- **Napěťový výstup:** 0 V ... 10 V
- **Druh připojení:** zástrčka, M12, 5-pólový
- **Rozsah měření:** 0 mm ... 150 mm
- **Napájecí napětí:** 24 V DC (± 20 %)
- **Pořadí signálů:** vzestupně

Nevyužitelná oblast (nulová zóna/tlumicí zóna)	Typ magnetu	Odsazení závitu	Tvar závitu	Typ	Výrobek č.
30 mm / 60 mm	Prstencový magnet	Bez odsazení závitu	M18 × 1,5	DAXTVN-0150RA1J0J00000	1145204

Omyly a změny vyhrazeny

- **Způsob provedení:** DAX Threaded
- **Komunikační rozhraní:** Analogový / Napětí
- **Napěťový výstup:** 0 V ... 10 V
- **Druh připojení:** zástrčka, M12, 5-pólový
- **Rozsah měření:** 0 mm ... 340 mm
- **Napájecí napětí:** 24 V DC (± 20 %)
- **Pořadí signálů:** vzestupně

Nevyužitelná oblast (nulová zóna/tlumicí zóna)	Typ magnetu	Odsazení závitu	Tvar závitu	Typ	Výrobek č.
50 mm / 63 mm	Prstencový magnet	Bez odsazení závitu	M18 × 1,5	DAXTVN-0340RA1J0100000	1139380

- **Způsob provedení:** DAX Threaded
- **Komunikační rozhraní:** Analogový / Napětí
- **Napěťový výstup:** 0 V ... 10 V
- **Druh připojení:** zástrčka, M12, 5-pólový
- **Rozsah měření:** 0 mm ... 650 mm
- **Napájecí napětí:** 24 V DC (± 20 %)
- **Pořadí signálů:** vzestupně

Nevyužitelná oblast (nulová zóna/tlumicí zóna)	Typ magnetu	Odsazení závitu	Tvar závitu	Typ	Výrobek č.
30 mm / 60 mm	Prstencový magnet	Bez odsazení závitu	M18 × 1,5	DAXTVN-0650RA1J0J00000	1143636

- **Způsob provedení:** DAX Threaded
- **Komunikační rozhraní:** Analogový / Napětí
- **Napěťový výstup:** 0 V ... 10 V
- **Druh připojení:** zástrčka, M12, 5-pólový
- **Rozsah měření:** 0 mm ... 800 mm
- **Napájecí napětí:** 24 V DC (± 20 %)
- **Pořadí signálů:** vzestupně

Nevyužitelná oblast (nulová zóna/tlumicí zóna)	Typ magnetu	Odsazení závitu	Tvar závitu	Typ	Výrobek č.
30 mm / 60 mm	Prstencový magnet	Bez odsazení závitu	M18 × 1,5	DAXTVN-0800RA1J0J00000	1143637

- **Způsob provedení:** DAX Threaded
- **Komunikační rozhraní:** Analogový / Napětí
- **Napěťový výstup:** 0 V ... 10 V
- **Druh připojení:** zástrčka, M12, 5-pólový
- **Rozsah měření:** 0 mm ... 1.200 mm
- **Napájecí napětí:** 24 V DC (± 20 %)
- **Pořadí signálů:** vzestupně

Nevyužitelná oblast (nulová zóna/tlumicí zóna)	Typ magnetu	Odsazení závitu	Tvar závitu	Typ	Výrobek č.
30 mm / 60 mm	Prstencový magnet	Bez odsazení závitu	M18 × 1,5	DAXTVN-1200RA1J0J00000	1143638

- **Způsob provedení:** DAX Threaded
- **Komunikační rozhraní:** Analogový / Napětí
- **Napěťový výstup:** 0 V ... 10 V
- **Druh připojení:** zástrčka, M12, 5-pólový
- **Rozsah měření:** 0 mm ... 1.300 mm
- **Napájecí napětí:** 24 V DC (± 20 %)
- **Pořadí signálů:** vzestupně

Nevyužitelná oblast (nulová zóna/tlumicí zóna)	Typ magnetu	Odsazení závitu	Tvar závitu	Typ	Výrobek č.
30 mm / 60 mm	Prstencový magnet	Bez odsazení závitu	M18 × 1,5	DAXTVN-1300RA1J0J00000	1143640

- **Způsob provedení:** DAX Threaded
- **Komunikační rozhraní:** Analogový / Napětí
- **Napěťový výstup:** 0 V ... 10 V
- **Druh připojení:** zástrčka, M12, 5-pólový
- **Rozsah měření:** 0 mm ... 1.500 mm
- **Napájecí napětí:** 24 V DC (± 20 %)
- **Pořadí signálů:** vzestupně

Nevyužitelná oblast (nulová zóna/tlumicí zóna)	Typ magnetu	Odsazení závitu	Tvar závitu	Typ	Výrobek č.
30 mm / 60 mm	Prstencový magnet	Bez odsazení závitu	M18 × 1,5	DAXTVN-1500RA1J0J00000	1143633

- **Způsob provedení:** DAX Threaded
- **Komunikační rozhraní:** Analogový / Napětí
- **Napěťový výstup:** 10 V ... 0 V
- **Druh připojení:** zástrčka, M12, 5-pólový
- **Rozsah měření:** 0 mm ... 150 mm
- **Napájecí napětí:** 24 V DC (± 20 %)
- **Pořadí signálů:** Signál 1: sestupně, signál 2: vzestupně

Nevyužitelná oblast (nulová zóna/tlumicí zóna)	Typ magnetu	Odsazení závitu	Tvar závitu	Typ	Výrobek č.
50 mm / 63 mm	Prstencový magnet	Bez odsazení závitu	M18 × 1,5	DAXTVN-0150RA130100500	1148505

- **Způsob provedení:** DAX Threaded
- **Komunikační rozhraní:** Analogový / Napětí
- **Napěťový výstup:** 0 V ... 10 V
- **Druh připojení:** zástrčka, M12, 5-pólový
- **Rozsah měření:** 0 mm ... 500 mm

Napájecí napětí	Nevyužitelná oblast (nulová zóna/tlumicí zóna)	Typ magnetu	Odsazení závitu	Tvar závitu	Typ	Výrobek č.
24 V DC (± 20 %)	50 mm / 63 mm	Prstencový magnet	Bez odsazení závitu	M18 × 1,5	DAXTVN-0500RA130100400	1130903

- **Způsob provedení:** DAX Threaded
- **Komunikační rozhraní:** Analogový / Napětí
- **Napěťový výstup:** 10 V ... 0 V
- **Druh připojení:** zástrčka, M12, 5-pólový
- **Rozsah měření:** 0 mm ... 500 mm
- **Napájecí napětí:** 24 V DC (± 20 %)
- **Pořadí signálů:** Signál 1: sestupně, signál 2: vzestupně

Nevyužitelná oblast (nulová zóna/tlumicí zóna)	Typ magnetu	Odsazení závitu	Tvar závitu	Typ	Výrobek č.
50 mm / 63 mm	Prstencový magnet	Bez odsazení závitu	M18 × 1,5	DAXTVN-0500RA130100500	1140339

- **Způsob provedení:** DAX Threaded
- **Komunikační rozhraní:** Analogový / Napětí
- **Napěťový výstup:** 10 V ... 0 V
- **Druh připojení:** zástrčka, M12, 5-pólový
- **Rozsah měření:** 0 mm ... 550 mm
- **Napájecí napětí:** 24 V DC (± 20 %)
- **Pořadí signálů:** Signál 1: sestupně, signál 2: vzestupně

Nevyužitelná oblast (nulová zóna/tlumicí zóna)	Typ magnetu	Odsazení závitu	Tvar závitu	Typ	Výrobek č.
50 mm / 63 mm	Prstencový magnet	Bez odsazení závitu	M18 × 1,5	DAXTVN-0550RA130100500	1133841

- **Způsob provedení:** DAX Threaded
- **Komunikační rozhraní:** Analogový / Napětí
- **Napěťový výstup:** 0 V ... 10 V
- **Druh připojení:** zástrčka, M12, 5-pólový
- **Rozsah měření:** 0 mm ... 1.000 mm

Napájecí napětí	Nevyužitelná oblast (nulová zóna/tlumicí zóna)	Typ magnetu	Odsazení závitu	Tvar závitu	Typ	Výrobek č.
24 V DC (± 20 %)	50 mm / 63 mm	Prstencový magnet	Bez odsazení závitu	M18 × 1,5	DAXTVN-1000RA130100400	1130090

- **Způsob provedení:** DAX Threaded
- **Komunikační rozhraní:** Analogový / Napětí
- **Napěťový výstup:** 10 V ... 0 V
- **Druh připojení:** zástrčka, M12, 5-pólový
- **Rozsah měření:** 0 mm ... 1.000 mm
- **Napájecí napětí:** 24 V DC (± 20 %)
- **Pořadí signálů:** Signál 1: sestupně, signál 2: vzestupně

Nevyužitelná oblast (nulová zóna/tlumicí zóna)	Typ magnetu	Odsazení závitu	Tvar závitu	Typ	Výrobek č.
50 mm / 63 mm	Prstencový magnet	Bez odsazení závitu	M18 × 1,5	DAXTVN-1000RA130100500	1140338

- **Způsob provedení:** DAX Threaded
- **Komunikační rozhraní:** Analogový / Napětí
- **Napěťový výstup:** 10 V ... 0 V
- **Druh připojení:** zástrčka, M12, 5-pólový
- **Rozsah měření:** 0 mm ... 1.100 mm
- **Napájecí napětí:** 24 V DC (± 20 %)
- **Pořadí signálů:** Signál 1: sestupně, signál 2: vzestupně

Nevyužitelná oblast (nulová zóna/tlumicí zóna)	Typ magnetu	Odsazení závitu	Tvar závitu	Typ	Výrobek č.
50 mm / 63 mm	Prstencový magnet	Bez odsazení závitu	M18 × 1,5	DAXTVN-1100RA130100500	1133840

- **Způsob provedení:** DAX Threaded
- **Komunikační rozhraní:** CANopen
- **Přenosový výkon:** 250 kbit/s
- **Node ID:** 7F
- **Druh připojení:** zástrčka, M12, 5-pólový
- **Rozlišení:** 10 µm
- **Rozsah měření:** 0 mm ... 100 mm

Napájecí napětí	Nevyužitelná oblast (nulová zóna/tlumicí zóna)	Typ magnetu	Odsazení závitu	Tvar závitu	Typ	Výrobek č.
24 V DC (± 20 %)	50 mm / 63 mm	Prstencový magnet	Bez odsazení závitu	M18 × 1,5	DAXTON-0100R40T0101300	1130905

- **Způsob provedení:** DAX Threaded
- **Komunikační rozhraní:** CANopen
- **Přenosový výkon:** 250 kbit/s
- **Node ID:** 7F
- **Druh připojení:** zástrčka, M12, 5-pólový
- **Rozlišení:** 10 µm
- **Rozsah měření:** 0 mm ... 170 mm

Napájecí napětí	Nevyužitelná oblast (nulová zóna/tlumicí zóna)	Typ magnetu	Odsazení závitu	Tvar závitu	Typ	Výrobek č.
24 V DC (± 20 %)	50 mm / 63 mm	Prstencový magnet	Bez odsazení závitu	M18 × 1,5	DAXTON-0170R41K0101300	1130908

- **Způsob provedení:** DAX Threaded
- **Komunikační rozhraní:** CANopen
- **Přenosový výkon:** 500 kbit/s
- **Node ID:** 7F
- **Druh připojení:** zástrčka, M12, 5-pólový
- **Rozlišení:** 10 µm
- **Rozsah měření:** 0 mm ... 1.100 mm

Napájecí napětí	Nevyužitelná oblast (nulová zóna/tlumicí zóna)	Typ magnetu	Odsazení závitu	Tvar závitu	Typ	Výrobek č.
24 V DC (± 20 %)	50 mm / 63 mm	Prstencový magnet	Bez odsazení závitu	M18 × 1,5	DAXTON-1100R41F0101600	1135112

- **Způsob provedení:** DAX Threaded
- **Komunikační rozhraní:** CANopen
- **Přenosový výkon:** 250 kbit/s
- **Node ID:** 7F
- **Druh připojení:** zástrčka, M12, 5-pólový
- **Rozlišení:** 10 µm
- **Rozsah měření:** 0 mm ... 2.000 mm

Napájecí napětí	Nevyužitelná oblast (nulová zóna/tlumicí zóna)	Typ magnetu	Odsazení závitu	Tvar závitu	Typ	Výrobek č.
24 V DC (± 20 %)	50 mm / 63 mm	Prstencový magnet	Bez odsazení závitu	M18 × 1,5	DAXTON-2000R41J0101300	1134285

- **Způsob provedení:** DAX Threaded
- **Komunikační rozhraní:** CANopen
- **Přenosový výkon:** 250 kbit/s
- **Node ID:** 7F
- **Druh připojení:** zástrčka, M12, 5-pólový
- **Rozlišení:** 100 µm
- **Rozsah měření:** 0 mm ... 2.500 mm

Napájecí napětí	Nevyužitelná oblast (nulová zóna/tlumicí zóna)	Typ magnetu	Odsazení závitu	Tvar závitu	Typ	Výrobek č.
24 V DC (± 20 %)	50 mm / 63 mm	Prstencový magnet	Bez odsazení závitu	3/4"-16UNF	DAXTON-2500R1130201300	1130578

STRUČNÝ PROFIL SPOLEČNOSTI SICK

Společnost SICK se řadí mezi přední výrobce inteligentních senzorů a senzorových řešení pro průmyslové využití. Jedinečné spektrum výrobků a služeb vytváří optimální základ pro bezpečné a efektivní řízení procesů, ochranu osob před úrazem a zamezení ekologickým škodám.

Získali jsme rozsáhlé zkušenosti v různých odvětvích a známe Vaše procesy a požadavky. Díky inteligentním senzorům jsme tak schopni nabídnout našim zákazníkům právě to, co potřebují. V aplikačních centrech v Evropě, Asii a Severní Americe jsou systémová řešení testována a optimalizována v souladu s požadavky zákazníků. To vše z nás dělá spolehlivého dodavatele a partnera v oblasti vývoje.

Naši nabídku doplňují rozsáhlé služby: SICK LifeTime Services poskytují podporu během celého cyklu životnosti stroje a zajišťují bezpečnost a produktivitu.

To je podstatou „Sensor Intelligence“.

JSME VÁM NABLÍZKU KDEKOLIV NA SVĚTĚ:

Kontaktní osoba a další pobočky → www.sick.com

SICK
Sensor Intelligence.