Datasheet

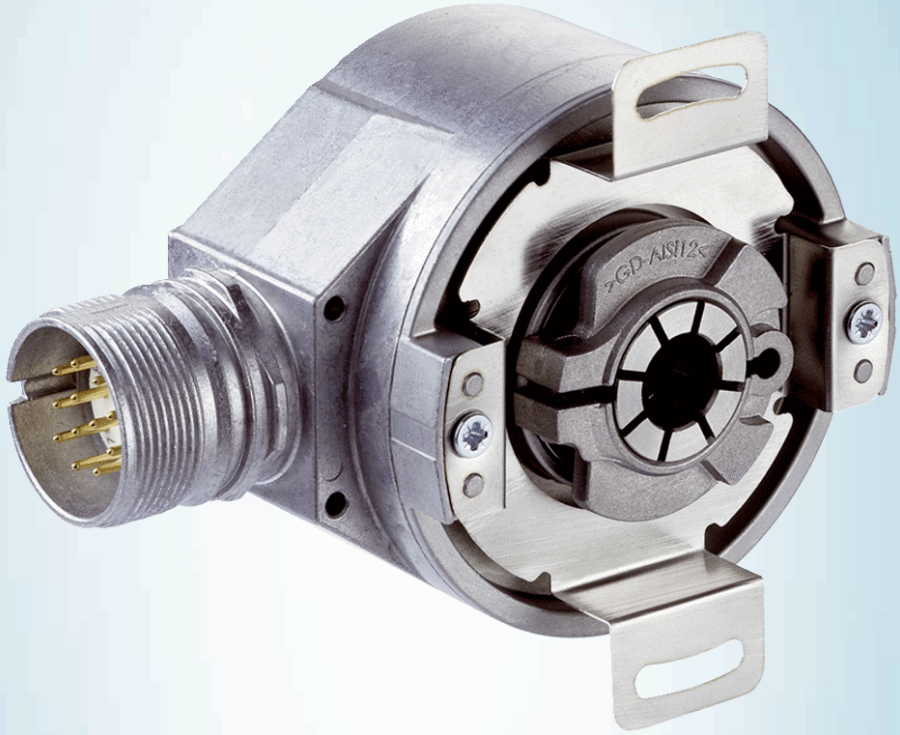

DFS60E-BDCA02000

DFS60

INCREMENTELE ENCODERS

SICK
Sensor Intelligence.

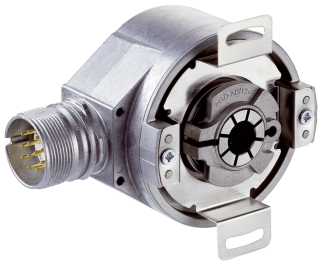

Afbeelding kan afwijken

Bestelinformatie

Type	Artikelnr.
DFS60E-BDCA02000	1056662

Meer apparaatuitvoeringen en accessoires ➜ www.sick.com/DFS60

Gedetailleerde technische specificaties

Veiligheidstechnische karakteristieken

$MTTF_D$ (gemiddelde tijd tot een gevaarlijke uitval)	300 jaren (EN ISO 13849-1) [1]

[1] Bij dit product gaat het om een standaardproduct en geen veiligheidscomponent in de zin van de machinerichtlijn. Berekening op basis van nominale last van de componenten, gemiddelde omgevingstemperatuur 40 °C, inzetfrequentie 8760 h/a. Alle elektronische uitvallen worden gezien als gevaarlijke uitvallen. Voor nadere informatie zie documentnr. 8015532.

Performance

Impulsen per omwenteling	2.000 [1]
Meetstap	90°, elektrisch/impulsen per omwenteling
Meetstapafwijking bij niet binaire aantallen streepjes	± 0,2°
Foutgrenzen	± 0,3°

[1] Zie maximale toerentalobservatie.

Interfaces

Communicatie-interface	Incrementeel
Communicatie-interface detail	TTL / RS-422
Aantal signaalkanalen	6-kanaals
Initialisatietijd	40 ms
Outputfrequentie	≤ 300 kHz
Laststroom	≤ 30 mA
Opgenomen vermogen	≤ 0,5 W (Onbelast)

Elektrisch

Aansluittype	Stekker, M23, 12-pins, Radiaal
Voedingsspanning	10 ... 32 V
Referentiesignaal, aantal	1
Referentiesignaal, positie	90°, Elektrisch, logisch gekoppeld aan A en B

[1] Kortsluiting met een ander kanaal of GND betrouwbaar voor maximaal 30 s.

Ompoolbeveiligd	✓
Korstluitvastheid van de outputs	✓ [1]

[1] Kortsluiting met een ander kanaal of GND betrouwbaar voor maximaal 30 s.

Mechanica

Mechanische uitvoering	Blinde holle as
Asdiameter	10 mm Klemming vooraan
Gewicht	+ 0,2 kg
Materiaal, as	Roestvast staal
Materiaal, flens	Aluminium
Materiaal, behuizing	Gegoten aluminium
Draaimoment bij start	0,8 Ncm (+20 °C)
Draaimoment bij bedrijf	0,6 Ncm (+20 °C)
Toegestane asbeweging statisch	± 0,3 mm (Radiaal) ± 0,5 mm (Axiaal)
Toegestane asbeweging dynamisch	± 0,1 mm (Radiaal) ± 0,2 mm (Axiaal)
Bedrijfstoerental	≤ 6.000 min^{-1} [1]
Traagheidsmoment rotor	40 gcm^2
Levensduur lagers	3,6 x 10^10 omwentelingen
Hoekversnelling	≤ 500.000 rad/s^2

[1] Houd rekening met een zelfverwarming van 3,3 K per 1.000 min^{-1} bij het ontwerp van het bedrijfstemperatuurbereik.

Omgevingsgegevens

EMC	Conform EN 61000-6-2 eb EN 61000-6-4
Isolatieklasse	IP67, aan de behuizingszijde, stekker (IEC 60529) [1] IP65, Aan aszijde (IEC 60529)
Toegestane relatieve luchtvochtigheid	90 % (Bedauwing niet toegestaan)
Bedrijfstemperatuurbereik	0 °C ... +85 °C
Opslagtemperatuurbereik	–40 °C ... +100 °C, Zonder verpakking
Weerstandsvermogen bij schokken	50 g, 6 ms (EN 60068-2-27)
Weerstandsvermogen bij trillingen	20 g, 10 Hz ... 2.000 Hz (EN 60068-2-6)

[1] Bij gemonteerde contrastekker.

Certificaten

EU declaration of conformity	✓
UK declaration of conformity	✓
ACMA declaration of conformity	✓
Moroccan declaration of conformity	✓
China RoHS	✓
cULus certificate	✓
Information according to Art. 3 of Data Act (Regulation EU 2023/2854)	✓

Classificaties

ECLASS 5.0	27270501
ECLASS 5.1.4	27270501
ECLASS 6.0	27270590
ECLASS 6.2	27270590
ECLASS 7.0	27270501
ECLASS 8.0	27270501
ECLASS 8.1	27270501
ECLASS 9.0	27270501
ECLASS 10.0	27270501
ECLASS 11.0	27270501
ECLASS 12.0	27270501
ETIM 5.0	EC001486
ETIM 6.0	EC001486
ETIM 7.0	EC001486
ETIM 8.0	EC001486
UNSPSC 16.0901	41112113

Maattekening Blinde holle as, radiale stekker M12 en M23

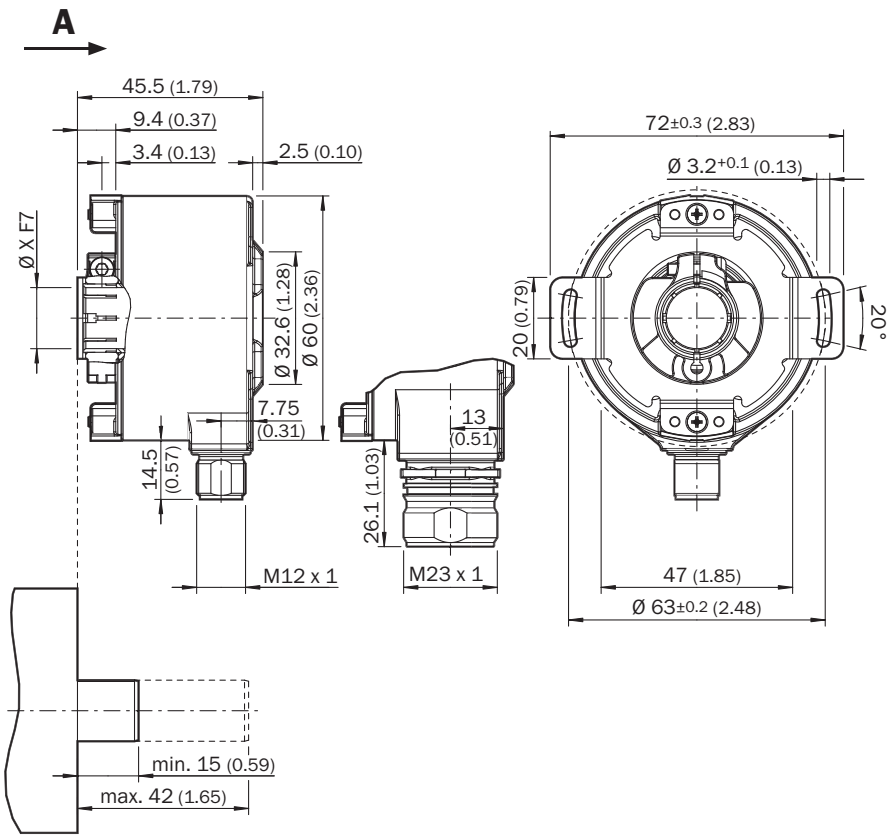

Afmetingen in mm (inch)

Algemene toleranties volgens DIN ISO 2768-mk

TypeBlinde holle as		
DFS60x-BAxxxxxxxx	6 mm	Ter plaatse
DFS60x-BBxxxxxxxx	8 mm	
DFS60x-BCxxxxxxxx	3/8″	
DFS60x-BDxxxxxxxx	10 mm	
DFS60x-BExxxxxxxx	12 mm	
DFS60x-BFxxxxxxxx	1/2″	
DFS60x-BGxxxxxxxx	14 mm	
DFS60x-BHxxxxxxxx	15 mm	
DFS60x-BJxxxxxxxx	5/8″	

PIN-toewijzing

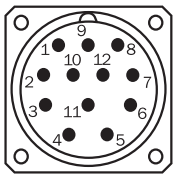

Aanzicht apparaatstekker M23 aan encoder

PINStekker M12, 8-pins	PINStekker M23, 12-pins	Draadkleur (kabelaansluiting)	Signaal TTL/HTL	Sin/Cos 1,0 V_{SS}	Toelichting
1	6	Bruin	$\overline{A}$	COS-	Signaalleiding
2	5	Wit	A	COS+	Signaalleiding
3	1	Zwart	$\overline{B}$	SIN-	Signaalleiding
4	8	Roze	B	SIN+	Signaalleiding
5	4	Geel	$\overline{Z}$	$\overline{Z}$	Signaalleiding
6	3	Paars	Z	Z	Signaalleiding
7	10	Blauw	GND	GND	Massa-aansluiting
8	12	Rood	$+U_S$	$+U_S$	Voedingsspanning
-	9	-	N.c.	N.c.	Niet in gebruik
-	2	-	N.c.	N.c.	Niet in gebruik
-	11	-	N.c.	N.c.	Niet in gebruik
-	7 [1)]	Orange	0-SET [1)]	N.c.	Nulimpuls instellen[1)]
Isolatie	Isolatie	Isolatie	Isolatie	Isolatie	Scherm aan encoderzijde met behuizing verbonden. Aan controllerzijde met aarde verbinden.

[1)]Alleen bij de elektrische interfaces: M, U, V, W met 0-SET-functie op PIN 7 op de M23-stekker. De 0-SET-input dient voor het instellen van de nulimpuls op de actuele asspositie. Als de 0-SET-input langer dan 250 ms met US verbonden is nadat hij ervoor minstens 1.000 ms geopend was of met GND verbonden was, krijgt de actuele asspositie het nulimpuls-signaal ‘Z’ toegekend.

Toerentalobservatie

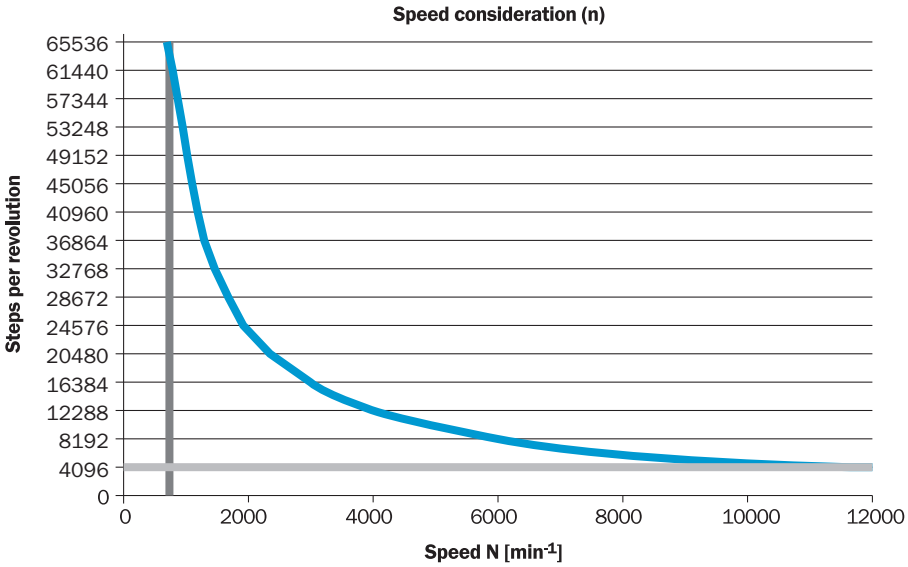

Signaaloutputs

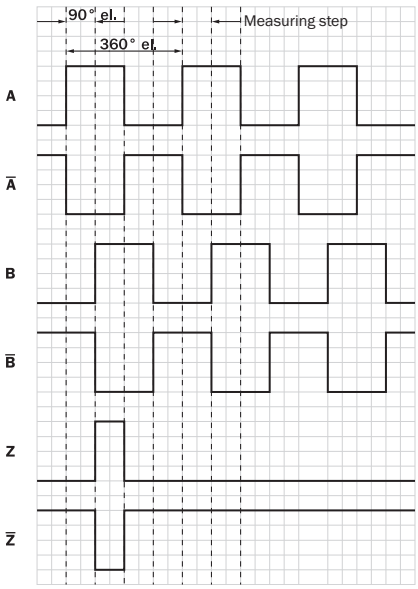

Cw met bleek op de encoderas in richting ‘A’, vergelijk maatschets.

Voedingsspanning	Output
4,5 V ... 5,5 V	TTL
10 V ... 32 V	TTL
10 V ... 32 V	HTL

Aanbevolen accessoires

Meer apparaatuitvoeringen en accessoires ➜ www.sick.com/DFS60

	Korte beschrijving	Type	Artikelnr.
Bevestigingstechniek			
	• **Productfamilie:** Koppelsteunen • **Beschrijving:** Standaard-statorkoppeling	BEF-DS00XFX	2056812
	• **Beschrijving:** Klemring voor metalen holle as • **Materiaal:** Staal • **Details:** Metaal	BEF-KR-M	2064709

	Korte beschrijving	Type	Artikelnr.
stekkers en kabels			
	• **Aansluittype kop A:** Contactdoos, M23, 12-pins, recht • **Aansluittype kop B:** Open kabeluiteinde • **Signaaltype:** Incrementeel • **Kabel:** 2 m, 11-draads, PUR • **Beschrijving:** Incrementeel, Geïsoleerd • **Toepassingsbereik:** Olie-/smeermiddelbereik	DOL-2312-G02MLA3	2030682
	• **Aansluittype kop A:** Contactdoos, M23, 12-pins, recht • **Aansluittype kop B:** Open kabeluiteinde • **Signaaltype:** Incrementeel • **Kabel:** 7 m, 11-draads, PUR • **Beschrijving:** Incrementeel, Geïsoleerd • **Toepassingsbereik:** Olie-/smeermiddelbereik	DOL-2312-G07MLA3	2030685
	• **Aansluittype kop A:** Contactdoos, M23, 12-pins, recht • **Aansluittype kop B:** Open kabeluiteinde • **Signaaltype:** Incrementeel • **Kabel:** 10 m, 11-draads, PUR • **Beschrijving:** Incrementeel, Geïsoleerd • **Toepassingsbereik:** Olie-/smeermiddelbereik	DOL-2312-G10MLA3	2030688
	• **Aansluittype kop A:** Contactdoos, M23, 12-pins, recht • **Aansluittype kop B:** Open kabeluiteinde • **Signaaltype:** Incrementeel • **Kabel:** 15 m, 11-draads, PUR • **Beschrijving:** Incrementeel, Geïsoleerd • **Toepassingsbereik:** Olie-/smeermiddelbereik	DOL-2312-G15MLA3	2030692
	• **Aansluittype kop A:** Contactdoos, M23, 12-pins, recht • **Aansluittype kop B:** Open kabeluiteinde • **Signaaltype:** Incrementeel • **Kabel:** 20 m, 11-draads, PUR • **Beschrijving:** Incrementeel, Geïsoleerd • **Toepassingsbereik:** Olie-/smeermiddelbereik	DOL-2312-G20MLA3	2030695
	• **Aansluittype kop A:** Contactdoos, M23, 12-pins, recht • **Aansluittype kop B:** Open kabeluiteinde • **Signaaltype:** Incrementeel • **Kabel:** 25 m, 11-draads, PUR • **Beschrijving:** Incrementeel, Geïsoleerd • **Toepassingsbereik:** Olie-/smeermiddelbereik	DOL-2312-G25MLA3	2030699
	• **Aansluittype kop A:** Contactdoos, M23, 12-pins, recht • **Aansluittype kop B:** Open kabeluiteinde • **Signaaltype:** Incrementeel • **Kabel:** 30 m, 11-draads, PUR • **Beschrijving:** Incrementeel, Geïsoleerd • **Toepassingsbereik:** Olie-/smeermiddelbereik	DOL-2312-G30MLA3	2030702
	• **Aansluittype kop A:** Contactdoos, M23, 12-pins, recht • **Aansluittype kop B:** Open kabeluiteinde • **Signaaltype:** Incrementeel • **Kabel:** 1,5 m, 12-draads, PUR, halogeenvrij • **Beschrijving:** Incrementeel, Geïsoleerd • **Toepassingsbereik:** Olie-/smeermiddelbereik	DOL-2312-G1M5MA3	2029212
	• **Aansluittype kop A:** Contactdoos, M23, 12-pins, recht • **Aansluittype kop B:** Open kabeluiteinde • **Signaaltype:** Incrementeel • **Kabel:** 3 m, 12-draads, PUR, halogeenvrij • **Beschrijving:** Incrementeel, Geïsoleerd • **Toepassingsbereik:** Olie-/smeermiddelbereik	DOL-2312-G03MMA3	2029213
	• **Aansluittype kop A:** Contactdoos, M23, 12-pins, recht • **Aansluittype kop B:** Open kabeluiteinde • **Signaaltype:** Incrementeel • **Kabel:** 5 m, 12-draads, PUR, halogeenvrij • **Beschrijving:** Incrementeel, Geïsoleerd • **Toepassingsbereik:** Olie-/smeermiddelbereik	DOL-2312-G05MMA3	2029214
	• **Aansluittype kop A:** Contactdoos, M23, 12-pins, recht • **Aansluittype kop B:** Open kabeluiteinde • **Signaaltype:** Incrementeel • **Kabel:** 10 m, 12-draads, PUR, halogeenvrij • **Beschrijving:** Incrementeel, Geïsoleerd	DOL-2312-G10MMA3	2029215

	Korte beschrijving	Type	Artikelnr.
	• **Toepassingsbereik:** Olie-/smeermiddelbereik		
	• **Aansluittype kop A:** Contactdoos, M23, 12-pins, recht • **Aansluittype kop B:** Open kabeluiteinde • **Signaaltype:** Incrementeel • **Kabel:** 20 m, 12-draads, PUR, halogeenvrij • **Beschrijving:** Incrementeel, Geïsoleerd • **Toepassingsbereik:** Olie-/smeermiddelbereik	DOL-2312-G20MMA3	2029216
	• **Aansluittype kop A:** Contactdoos, M23, 12-pins, recht • **Aansluittype kop B:** Open kabeluiteinde • **Signaaltype:** Incrementeel • **Kabel:** 30 m, 12-draads, PUR, halogeenvrij • **Beschrijving:** Incrementeel, Geïsoleerd • **Toepassingsbereik:** Olie-/smeermiddelbereik	DOL-2312-G30MMA3	2029217
	• **Aansluittype kop A:** Contactdoos, M23, 12-pins, recht, A-gecodeerd • **Signaaltype:** HIPERFACE®, SSI, Incrementeel • **Beschrijving:** HIPERFACE®, Geïsoleerd, SSI, Incrementeel • **Aansluittechniek:** Soldeerverbinding	DOS-2312-G02	2077057
	• **Aansluittype kop A:** Contactdoos, M23, 12-pins, haaks, A-gecodeerd • **Signaaltype:** HIPERFACE®, SSI, Incrementeel • **Beschrijving:** HIPERFACE®, Geïsoleerd, SSI, Incrementeel • **Aansluittechniek:** Soldeerverbinding	DOS-2312-W01	2072580

SICK IN ÉÉN OOGOPSLAG

SICK is één van de toonaangevende fabrikanten van intelligente sensoren en sensoroplossingen voor industriële toepassingen. Ons unieke aanbod van producten en services is de perfecte basis voor een veilige en efficiënte besturing van processen, voor de bescherming van mensen tegen ongevallen en het voorkomen van milieuverontreiniging.

Wij hebben uitgebreide ervaring in diverse uiteenlopende domeinen en kennen grondig de branchespecifieke processen en eisen. Zo kunnen wij met intelligente sensoren precies de oplossingen leveren die onze klanten nodig hebben. In onze testcentra in Europa, Azië en Noord-Amerika worden systeemoplossingen voor onze klanten getest en geoptimaliseerd. Dat alles maakt van ons een betrouwbare leverancier en R&D-partner.

Onze uitgebreide services vervolledigen ons aanbod. Met onze SICK LifeTime Services ondersteunen we u tijdens de gehele levenscyclus van de machine en zorgen we voor veiligheid en productiviteit.

Dat is voor ons “Sensor Intelligence”.

WERELDWIJD BIJ U IN DE BUURT:

Contactpersonen en andere vestigingen → www.sick.com